

HOTĂRÂREA NR. 147

privind dezmembrarea terenului care aparține domeniului privat al municipiului Craiova, situat în str. Principatele Unite, nr.18(fost nr.14)

Consiliul Local al Municipiului Craiova, întrunit în ședința ordinară din data de 27.09.2012;

Având în vedere raportul nr.120804/2012 întocmit de Direcția Patrimoniu prin care se propune dezmembrarea terenului care aparține domeniului privat al municipiului Craiova, situat în str.Principatele Unite nr.18(fost nr.14) și rapoartele comisiilor de specialitate ale Consiliului Local al Municipiului Craiova nr.71, 72, 73, 74 și 75/2012;

În conformitate cu prevederile Legii nr.7/1996 a cadastrului și a publicității imobiliare, republicată și Ordinul Agenției Naționale de Cadastru și Publicitate Imobiliară nr.633/2006 pentru aprobarea Regulamentului de organizare și funcționare a birourilor de cadastru și publicitate imobiliară;

În temeiul art.36 alin.2 lit. c, art.45 alin.3, art.123 și art.61 alin.2 din Legea nr.215/2001, republicată, privind administrația publică locală;

HOTĂRĂȘTE:

Art.1. Se aprobă dezmembrarea terenului care aparține domeniului privat al municipiului Craiova, situat în str. Principatele Unite nr.18(fost nr.14), înscris în cartea funciară nr. 211810 Craiova, cu număr cadastral 211810, în trei loturi de teren, după cum urmează:

- **Lotul nr.1**, în suprafață de 21 mp., cu număr cadastral 212389;
- **Lotul nr.2**, în suprafață de 21 mp., cu număr cadastral 212390;
- **Lotul nr.3**, în suprafață de 120 mp., cu număr cadastral 212391;

identificate conform anexei care face parte integrantă din prezenta hotărâre.

Art.2. Se împuternicește Primarul Municipiului Craiova să reprezinte municipiul Craiova în fața notarului public și la Oficiul de Cadastru și Publicitate Imobiliară Dolj, în vederea autentificării și îndeplinirii condițiilor de publicitate imobiliară prevăzute de lege.

Art.3. Cheltuielile ocazionate cu realizarea autentificării și îndeplinirii condițiilor de publicitate imobiliară prevăzute de lege, vor fi suportate de dl. Popescu Teodor.

Art.4. Primarul Municipiului Craiova, prin aparatul de specialitate: Serviciul Administrație Publică Locală, Direcția Patrimoniu, Direcția Economico – Financiară, Direcția Juridică, Asistență de Specialitate și Contencios Administrativ și dl. Popescu Teodor vor aduce la îndeplinire prevederile prezentei hotărâri.

PREȘEDINTE DE ȘEDINȚĂ,

Dan Adrian CHERCIU

**CONTRASEMNEAZĂ,
SECRETAR,**

Nicoleta MIULESCU

ANEXA

PLAN DE AMPLASAMENT SI DELIMITARE A IMOBILULUI

SCALA 1:500
 Informații

Nr. cadastral	Suprafata terenului	Adresa mobilului
217210	162 mp	MUN. CRANGA, STRADA PRINCIPALEI UNITE, NR. 18 (FASZ. NR. 10), JUDE. BUC.
Cantă de teren		JAI MIJ CRANGA

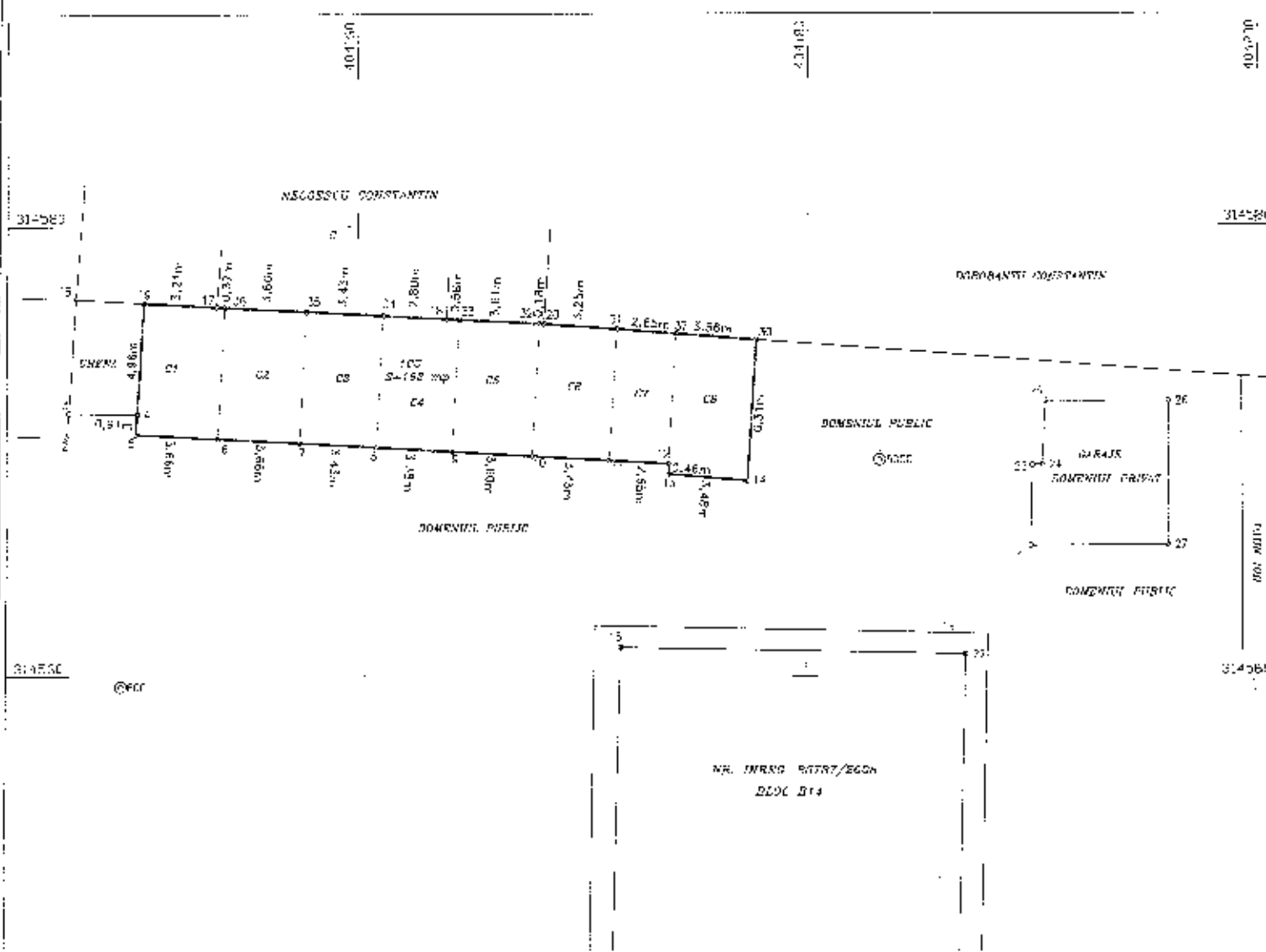

A. Date referitoare la teren			
Nr. parcelă	Categoria de folosință	Suprafață (mp)	Valoarea imobilului (lei)
	CC	162	241.000
Total		162	

B. Date referitoare la construcții			
Tipul construcției	Suprafața construită la sol (mp)	Vechea împărțire (m)	Mențuri
Total			

IMPLINIRI DE GEOMETRIE
 sector de proiectare STEREO 1972

Fct.	X	Y
19	314578.629	404160.480
17	314576.451	404153.202
35	314576.431	404154.072
30	314576.236	404157.725
34	314576.053	404161.146
18	314575.994	404163.243
33	314575.875	404164.575
32	314575.690	404168.115
20	314575.621	404168.252
31	314575.252	404171.040
37	314575.249	404174.163
40	314574.977	404177.732
14	314568.074	404176.454
13	314568.975	404173.666
12	314569.431	404173.662
11	314569.381	404171.216
10	314568.775	404167.792
9	314568.580	404164.193
8	314570.222	404160.922
7	314570.392	404157.461
6	314570.573	404153.748
5	314570.754	404150.090
4	314571.584	404146.153

Execuție: Ing. Geala C-lia Ionescu
 SC. GEOMETRIE SA.
 28.05.2012

Semnatura si stampă

Se confirmă corectitudinea și exactitatea introducerii în plan și în baza de date. Pentru semnatura și date: Stereoluca 2012

1446931/30.05.12

Stampa circulară: JUDEȚUL BUCUREȘTI, PRIMĂRIA MUNICIPIULUI CRANGA, ÎNREGISTRAREA TERENURILOR

CONSTRUCȚIILE DE C1, C2, C3, C4, C5, C6, C7, C8 NU SĂB ÎNREGISTRATE ÎN PLANUL DE DOCUMENTAȚIE