

HOTĂRÂREA NR. _____

privind predarea, către Ministerul Dezvoltării, Lucrărilor Publice și Administrației, prin Compania Națională de Investiții “C.N.I.”-S.A., a amplasamentelor situate în municipiul Craiova, în vederea executării obiectivului de investiții “Modernizare strada Mălinului, inclusiv canal adiacent”

Consiliul Local al Municipiului Craiova întrunit în ședința extraordinară din data de 12.02.2024;

Având în vedere referatul de aprobare nr.45620/2024, raportul nr.47582/2024 întocmit de Direcția Patrimoniu și raportul de avizare nr.49522/2024 întocmit de Direcția Juridică, Asistență de Specialitate și Contencios Administrativ prin care se propune predarea, către Ministerul Dezvoltării, Lucrărilor Publice și Administrației, prin Compania Națională de Investiții “C.N.I.”-S.A., a amplasamentelor situate în municipiul Craiova, în vederea executării obiectivului de investiții “Modernizare strada Mălinului, inclusiv canal adiacent”.

În conformitate cu prevederile Ordonanței Guvernului nr.25/2001 privind înființarea Companiei Naționale de Investiții „C.N.I.” S.A., cu modificările și completările ulterioare, Ordinului Ministerului Lucrărilor Publice, Dezvoltării și Administrației nr.2190/06.10.2023;

În temeiul art.129 alin.2 lit.b și c, alin.4 lit.d, coroborat cu alin.6 lit.a și b, art.139 alin.3 lit.g, art.154 alin.1 și art.196 alin.1 lit.a din Ordonanța de Urgență a Guvernului nr.57/2019 privind Codul administrativ, cu modificările și completările ulterioare;

HOTĂRĂȘTE:

Art.1. Se aprobă predarea către Ministerul Dezvoltării, Lucrărilor Publice și Administrației, prin Compania Națională de investiții „C.N.I.” -S.A., pe bază de protocol, a unui număr de trei amplasamente, terenuri, cu categorie de folosință drum, libere de sarcini, în suprafață totală de 38.204 mp, situate în municipiul Craiova, aflate în administrarea Consiliului Local al Municipiului Craiova, după cum urmează:

- a) teren în suprafață de 9.441 mp, identificat potrivit cărții funciare nr.246822, nr. topo 246822, conform planului de amplasament și delimitare, anexa nr.1 care face parte integrantă din prezenta hotărâre;
- b) teren în suprafață de 7.009 mp, identificat potrivit cărții funciare nr.246032, nr.topo 246032 conform planului de amplasament și delimitare, anexa nr.2 care face parte integrantă din prezenta hotărâre;
- c) teren în suprafață de 21.754 mp, identificat potrivit cărții funciare nr.246698, nr. topo 246698, conform planului de amplasament și delimitare, anexa nr.3 care face parte integrantă din prezenta hotărâre,

în vederea și pe perioada realizării, de către „C.N.I.” – S.A. a obiectivului de investiții „Modernizare strada Mălinului, inclusiv canal adiacent”.

Art.2. (1) Amplasamentele prevăzute la art.1 se predau viabilizate, conform documentelor urbanistice, cu respectarea reglementărilor în vigoare.

(2) Nerespectarea obligativității prevăzute la alin.1, constatată la data încheierii protocolului de predare sau ulterior acestei date, este de natură a atrage răspunderea Municipiului Craiova, C.N.I.-S.A. asigurându-și dreptul legal de acțiune în justiție, în vederea sancționării atitudinii culpabile a Municipiului Craiova, inclusiv solicitarea de penalități și acordarea de daune interese, când prin neasigurarea unui amplasament viabilizat, Municipiul Craiova a adus atingere drepturilor și intereselor legitime ale “C.N.I.”-S.A.

Art.3. Municipiul Craiova se obligă să asigure, în condițiile legii, suprafețele de teren necesare pentru depozitarea și organizarea șantierului.

Art.4. Municipiul Craiova se obligă ca, după predarea amplasamentului și a obiectivului realizat, să mențină destinația acestuia și să asigure mentenanța, pe o perioadă de minim 15 ani.

Art.5. Primarul Municipiului Craiova, prin aparatul de specialitate: Serviciul Administrație Publică Locală și Relații cu Consiliul Local, Direcția Patrimoniu, Ministerul Dezvoltării, Lucrărilor Publice și Administrației și Compania Națională de Investiții “C.N.I.”-S.A. vor aduce la îndeplinire prevederile prezentei hotărâri.

**INIȚIATOR,
PRIMAR,
Lia-Olguța VASILESCU**

**AVIZAT,
SECRETAR GENERAL,
Nicoleta MIULESCU**

MUNICIPIUL CRAIOVA
PRIMĂRIA MUNICIPIULUI CRAIOVA
DIRECȚIA PATRIMONIU
Serviciul Patrimoniu
Nr. 45620/

Referat aprobare

a proiectului de hotărâre privind predarea către Ministerul Dezvoltării, Lucrărilor Publice și Administrației prin Compania Națională de Investiții "C.N.I." S.A., a amplasamentelor și asigurarea condițiilor în vederea executării obiectivului de investiții „MODERNIZARE STRADA MĂLINULUI INCLUSIV CANAL ADIACENT”, MUNICIPIUL CRAIOVA JUDEȚUL DOLJ.

Având în vedere:

Adresa înregistrată la Primăria Municipiului Craiova cu nr.349651/10.10.2023, prin care Compania Națională de Investiții ne face cunoscut faptul că prin Ordinul Ministrului Dezvoltării Lucrărilor Publice și Administrației nr. 2190/06.10.2023 a fost aprobată Lista sinteză a subprogramului „Drumuri de interes local și drumuri de interes județean”, iar obiectivul de investiții „Modernizare strada Mălinului inclusiv canal adiacent” a fost inclus pe această listă ;

Prevederile art.4 din Programul național de construcții de interes public sau social din 19.08.2014 prevăzut în Anexa nr.3 a Ordonanței nr. 25/2001 privind înființarea Companiei Naționale de Investiții C.N.I. - S.A., potrivit căroră „Amplasamentele destinate construcțiilor care se realizează în cadrul subprogramelor se predau de către beneficiari pe perioada realizării investiției, pe bază de protocol, libere de orice sarcini, Ministerului Dezvoltării, Lucrărilor Publice și Administrației, care va realiza investiția prin Compania Națională de Investiții "C.N.I." - S.A.”

Amplasamentele obiectivului de investiții „Modernizare strada Mălinului inclusiv canal adiacent”, în suprafață totală de 38.204 mp, din care: teren în suprafață de 9.441 mp, identificat potrivit cărții funciare nr.246822, teren în suprafață de 7.009 mp, identificat potrivit cărții funciare nr.246032 și teren în suprafață de 21.754 mp, identificat potrivit cărții funciare nr.246698, aparțin domeniului public al Municipiului Craiova.

Propunem promovarea proiectului de hotărâre privind predarea către Ministerul Dezvoltării, Lucrărilor Publice și Administrației prin Compania Națională de Investiții "C.N.I." S.A., a amplasamentelor și asigurarea condițiilor în vederea executării obiectivului de investiții „MODERNIZARE STRADA MĂLINULUI INCLUSIV CANAL ADIACENT”, MUNICIPIUL CRAIOVA JUDEȚUL DOLJ.

Primar,
Lia-Olguța Vasilescu

Întocmit,
Director Executiv,
Cristian Ionț Gâlea

*Îmi asum responsabilitatea pentru fundamentarea,
realitatea și legalitatea întocmirii acestui act oficial*

Data:

Semnătura:

MUNICIPIUL CRAIOVA
PRIMĂRIA MUNICIPIULUI CRAIOVA
DIRECȚIA PATRIMONIU
Serviciul Patrimoniu
Nr.47582/06.02.2024

Avizat,
Viceprimar
Aurelia Filip

Raport privind predarea către Ministerul Dezvoltării Lucrărilor Publice și Administrației prin Compania Națională de Investiții "C.N.I." S.A., a amplasamentelor și asigurarea condițiilor în vederea executării obiectivului de investiții „MODERNIZARE STRADA MĂLINULUI INCLUSIV CANAL ADIACENT”, MUNICIPIUL CRAIOVA JUDEȚUL DOLJ.

Prin referatul de aprobare nr.45620/2024, al Primarului Municipiului Craiova, se propune adoptarea unei hotărâri privind predarea către Ministerul Dezvoltării Lucrărilor Publice și Administrației prin Compania Națională de Investiții "C.N.I." S.A., a amplasamentelor și asigurarea condițiilor în vederea executării obiectivului de investiții „MODERNIZARE STRADA MĂLINULUI INCLUSIV CANAL ADIACENT”, MUNICIPIUL CRAIOVA JUDEȚUL DOLJ.

Prin adresa înregistrată la Primăria Municipiului Craiova cu nr.349651/10.10.2023, Compania Națională de Investiții ne face cunoscut faptul că prin Ordinul Ministrului Dezvoltării Lucrărilor Publice și Administrației nr. 2190/06.10.2023 a fost aprobată Lista sinteză a subprogramului „Drumuri de interes local și drumuri de interes județean”, iar obiectivul de investiții „Modernizare strada Mălinului inclusiv canal adiacent” a fost inclus pe această listă .

Potrivit prevederilor art.4 din Programul național de construcții de interes public sau social din 19.08.2014 prevăzut în Anexa nr.3 a Ordonanței nr. 25/2001 privind înființarea Companiei Naționale de Investiții C.N.I. - S.A., „Amplasamentele destinate construcțiilor care se realizează în cadrul subprogramelor se predau de către beneficiari pe perioada realizării investiției, pe bază de protocol, libere de orice sarcini, Ministerului Dezvoltării, Lucrărilor Publice și Administrației, care va realiza investiția prin Compania Națională de Investiții "C.N.I." - S.A.” De asemenea, amplasamentul se va preda de către beneficiar viabilizat, conform documentelor urbanistice, cu respectarea regulamentelor în vigoare, se vor asigura, în condițiile legii, suprafețele de teren necesare pentru depozitare și pentru organizarea șantierului, se va asigura finanțare pentru racordurile la utilități, iar după predarea amplasamentului și a obiectivului realizat, se va menține destinația acestuia și se va întreține pe o perioadă de minim 15ani.

Amplasamentele obiectivului de investiții „Modernizare strada Mălinului inclusiv canal adiacent”, în suprafață totală de 38.204 mp, din care: teren în suprafață de 9.441 mp, conform PAD anexa nr.1, identificat potrivit cărții funciare nr.246822, nr. topo 246822, teren în suprafață de 7.009 mp, conform PAD anexa nr.2, identificat potrivit cărții funciare nr.246032, nr. topo 246032 și teren în suprafață de 21.754 mp, conform PAD anexa nr.3, identificat potrivit cărții funciare nr.246698, nr. topo 246698, aparțin domeniului public al Municipiului Craiova, iar pentru verificarea proiectului în comisiile tehnico-economice și realizarea obiectivului de investiții „Modernizare strada Mălinului inclusiv canal adiacent”, este necesar ca acestea să fie predate către Ministerul Dezvoltării, Lucrărilor Publice și Administrației prin Compania Națională de Investiții "C.N.I." S.A.

Față de cele prezentate, în conformitate cu prevederile Ordonanței Guvernului nr. 25/2001 privind înființarea Companiei Naționale de Investiții „CNI”S.A., cu modificările și completările

ulterioare, Ordinului Ministerului Dezvoltării, Lucrărilor Publice și Administrației nr.2190/06.10.2023, art. 108, art. 297 din Ordonanța de urgență nr.57 privind Codul Administrativ și în temeiul prevederilor art. 129 alin. 1, alin. 2 lit. c și lit. d coroborat cu alin. 7 lit. m, art.139 alin. 3 lit. g și art. 196 alin. 1 lit. a din Ordonanța de urgență nr.57 privind Codul Administrativ, propunem spre aprobare Consiliului Local al Municipiului Craiova :

1. Predarea către Ministerul Dezvoltării, Lucrărilor Publice și Administrației prin Compania Națională de Investiții “C.N.I.” S.A., pe baza de protocol, a unui număr de trei amplasamente, terenuri, cu categorie de folosință drum, amplasamente situate în Municipiul Craiova, și aflate în administrarea Consiliului Local al Municipiul Craiova, în suprafața totală de 38.204 mp, din care:

- teren în suprafață de 9.441 mp, conform PAD anexa nr.1, identificat potrivit cărții funciare nr.246822, nr. topo 246822;
- teren în suprafață de 7.009 mp, conform PAD anexa nr.2, identificat potrivit cărții funciare nr.246032, nr. topo 246032;
- teren în suprafață de 21.754 mp, conform PAD anexa nr.3, identificat potrivit cărții funciare nr.246698, nr. topo 246698;

libere de orice sarcini, în vederea și pe perioada realizării de către „C.N.I.” – S.A. a obiectivului de investiții „Modernizare strada Mălinului inclusiv canal adiacent”

2.1. Amplasamentele prevăzute la punctul 1 se predau viabilizate, conform documentelor urbanistice, cu respectarea reglementărilor în vigoare.

2.2. Nerespectarea acestei obligativități, constatată la data încheierii protocolului de predare sau ulterior acestei date, este de natura a atrage răspunderea Municipiul Craiova, CNI-SA asigurandu-si dreptul legal de acțiune în justiție în vederea sancționării atitudinii culpabile a UAT Municipiul Craiova, inclusiv solicitarea de penalități și acordarea de daune interese, când prin neasigurarea unui amplasament viabilizat, Municipiul Craiova, a adus atingere drepturilor și intereselor legitime ale “CNI”-SA.

3. Unitatea administrativ-teritorială Municipiul Craiova, se obligă să asigure, în condițiile legii, suprafețele de teren necesare pentru depozitarea și organizarea șantierului.

4. Unitatea administrativ-teritoriala Municipiul Craiova se obligă ca, după predarea amplasamentului și a obiectivului realizat, să mențină destinația acestuia și să asigure mentenanța pe o perioada de minim 15 ani.

Director Executiv,
Cristian Ionuț Gâlea

*Îmi asum responsabilitatea privind realitatea și legalitatea în
solidar cu întocmitorul înscrisului
Data: 06.02.2024
Semnătura:*

Șef Serviciu,
Lucian Cosmin Mitucă

*Îmi asum responsabilitatea privind realitatea și legalitatea în
solidar cu întocmitorul înscrisului
Data: 06.02.2024
Semnătura:*

Întocmit,
Insp. Daniela Dușu

*Îmi asum responsabilitatea pentru fundamentarea, realitatea
și legalitatea întocmirii acestui act oficial
Data: 06.02.2024
Semnătura:*

Anexa nr.1 la raportul nr. 47582/06.02.2024

SUPORT TOPOGRAFIC
SCARA 1:1000

UNITATEA ADMINISTRATIV TERITORIALA: CRAIOVA
ADRESA IMOBIL: Intravilan, Mun. Craiova, Str. Malinului, Jud. Dofj
canal 500 Tancodrom - Hanul Doctonului - tronson 1.
(CF 24/6822)

PROPRIETAR: MUNICIPIUL CRAIOVA - domeniul public

ADMINISTRATOR: MUNICIPIUL CRAIOVA

Lungime protecit L = 450 m

Suprafata totala studiată S = 9141 mp

Certificat de urbanism nr. 1201 din 12.07.2022

Hotararea de consiliul local nr 510 din 09.10.2023

Anexa nr. 2 la HCL 510/2023 privind exproprierea

Studiul proiect: D.T.A.C.



Legenda :

	Limita gard
	Stalp lemn
	Stalp beton
	Canalize
	Numar postok
	Numar cadastral
	Limite exproprierii

"Prezentul document
receptionat este valabil insofit
de procesul verbal de receptie
nr. 308/2024"

Exista suprapunerii cu
imobile inregistrate in baza
de date grafica, pe U.A.T
Craiova, conform proces
verbal de receptie 308/2024

Oficiul de Cadastru și
Publicitate Imobiliara
Doc. 9773/19.01.2024
Receptionat
Iulia-Cristina PETRESCU
Iulia-Cristina
Petrescu

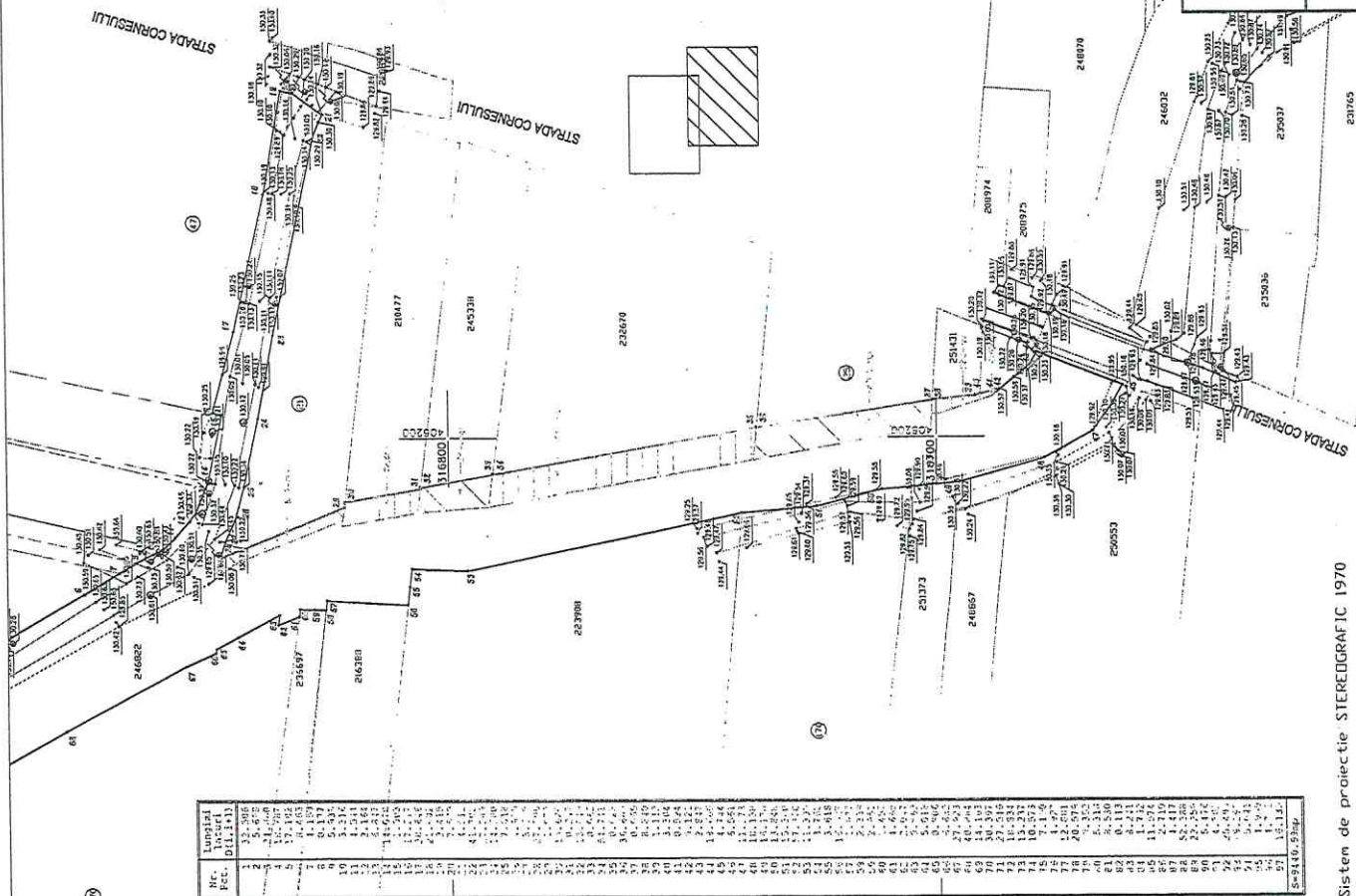

Nr.	Pecc.	D(L+H)	Lungimea
1	33.306		5.62
2	15.62		17.102
3	17.102		0.117
4	14.59		1.434
5	3.212		2.432
6	0.117		1.434
7	1.434		2.432
8	2.432		1.434
9	1.434		2.432
10	3.212		1.434
11	1.434		2.432
12	2.432		1.434
13	1.434		2.432
14	3.212		1.434
15	1.434		2.432
16	2.432		1.434
17	1.434		2.432
18	3.212		1.434
19	1.434		2.432
20	2.432		1.434
21	1.434		2.432
22	3.212		1.434
23	1.434		2.432
24	2.432		1.434
25	1.434		2.432
26	3.212		1.434
27	1.434		2.432
28	2.432		1.434
29	1.434		2.432
30	3.212		1.434
31	1.434		2.432
32	2.432		1.434
33	1.434		2.432
34	3.212		1.434
35	1.434		2.432
36	2.432		1.434
37	1.434		2.432
38	3.212		1.434
39	1.434		2.432
40	2.432		1.434
41	1.434		2.432
42	3.212		1.434
43	1.434		2.432
44	2.432		1.434
45	1.434		2.432
46	3.212		1.434
47	1.434		2.432
48	2.432		1.434
49	1.434		2.432
50	3.212		1.434
51	1.434		2.432
52	2.432		1.434
53	1.434		2.432
54	3.212		1.434
55	1.434		2.432
56	2.432		1.434
57	1.434		2.432
58	3.212		1.434
59	1.434		2.432
60	2.432		1.434
61	1.434		2.432
62	3.212		1.434
63	1.434		2.432
64	2.432		1.434
65	1.434		2.432
66	3.212		1.434
67	1.434		2.432
68	2.432		1.434
69	1.434		2.432
70	3.212		1.434
71	1.434		2.432
72	2.432		1.434
73	1.434		2.432
74	3.212		1.434
75	1.434		2.432
76	2.432		1.434
77	1.434		2.432
78	3.212		1.434
79	1.434		2.432
80	2.432		1.434
81	1.434		2.432
82	3.212		1.434
83	1.434		2.432
84	2.432		1.434
85	1.434		2.432
86	3.212		1.434
87	1.434		2.432
88	2.432		1.434
89	1.434		2.432
90	3.212		1.434
91	1.434		2.432
92	2.432		1.434
93	1.434		2.432
94	3.212		1.434
95	1.434		2.432
96	2.432		1.434
97	1.434		2.432
98	3.212		1.434
99	1.434		2.432
100	2.432		1.434
S=2410.23m ²			

SUPORT TOPOGRAFIC

**MODERNIZARE STRADA MALINULUI INCLUSIV CANAL ADJACENT PT+DE+EXECUTIE -
privind exproprierea imobilelor afectate de coridorul de expropriere al lucrarilor de utilitate
publica de interes local**

PLANSĂ
PS1

Executant: Trăistaru Mihai
autorizat A.N.C.P.I.
scria RO-DI-F, Nr. 0213/2017
categoria B

Proprietar: Municipiul Craiova

Scara: 1:1000
JAN 2024

Sistem de proiectie STEREOGRAFIC 1970
Sistem de referinta LOCAL
TRAISTARU MIHAI

Anexa nr. 2 la raportul nr. 47582/06.02.2024

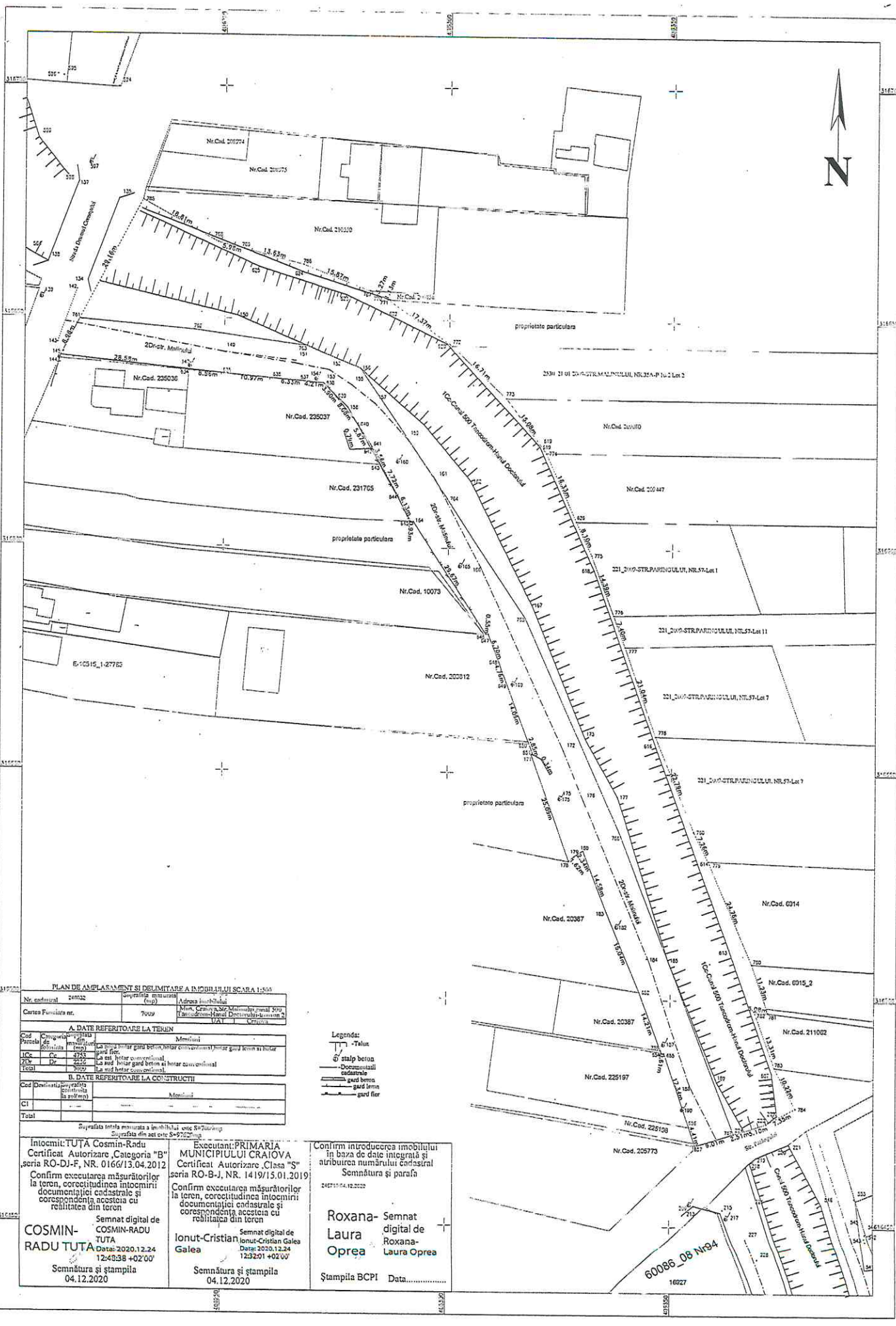

PLAN DE AMPLASAMENT ȘI DELIMITARE A ÎNCADRĂRII SCARĂ 1:500

Nr. cadastral	24052	Suprafața măsurată (mp)	Adresa închiriată
Cartea Funciara nr.	7009		Nr. Scara 200, Admin. Local. 500, Str. Ștefan cel Mare, Doctr. Urban. - Tron. 2

A. DATE REFERITOARE LA TEREN

Cod	Conținutul	Măritime
Parcelă de teren	1000	1000
IC	4793	4793
Dr	2252	2252
Total	7009	7009

B. DATE REFERITOARE LA CONSTRUCȚII

Cod	Conținutul	Măritime
CI		
Total		

Intocmit: TUTA Cosmin-Radu
 Certificat Autorizare, Categoria "B"
 seria RO-DJ-F, NR. 0166/13.04.2012
 Confirm executarea măsurătorilor
 la teren, corectitudinea întocmirii
 documentației cadastrale și
 corectitudinea acesteia cu
 realitatea din teren

Semnătura și ștampila
 04.12.2020

Semnătura și ștampila
 04.12.2020

Executant: PRIMĂRIA
 MUNICIPIULUI CRAIOVA
 Certificat Autorizare Clasa "S"
 seria RO-B-J, NR. 1419/15.01.2019
 Confirm executarea măsurătorilor
 la teren, corectitudinea întocmirii
 documentației cadastrale și
 corectitudinea acesteia cu
 realitatea din teren

Semnătura și ștampila
 04.12.2020

Confirm introducerea imobilului
 în baza de date integrată și
 atribuirea numărului cadastral
 Semnătura și parafr

240710/04.12.2020

Roxana- Laura Oprea
 Semnat digital de Roxana- Laura Oprea

Ștampila BCPI Data:.....

60086_08 Nr94

Anexa nr. 3 la raportul nr. 47582/06.02.2024. pag 1-2

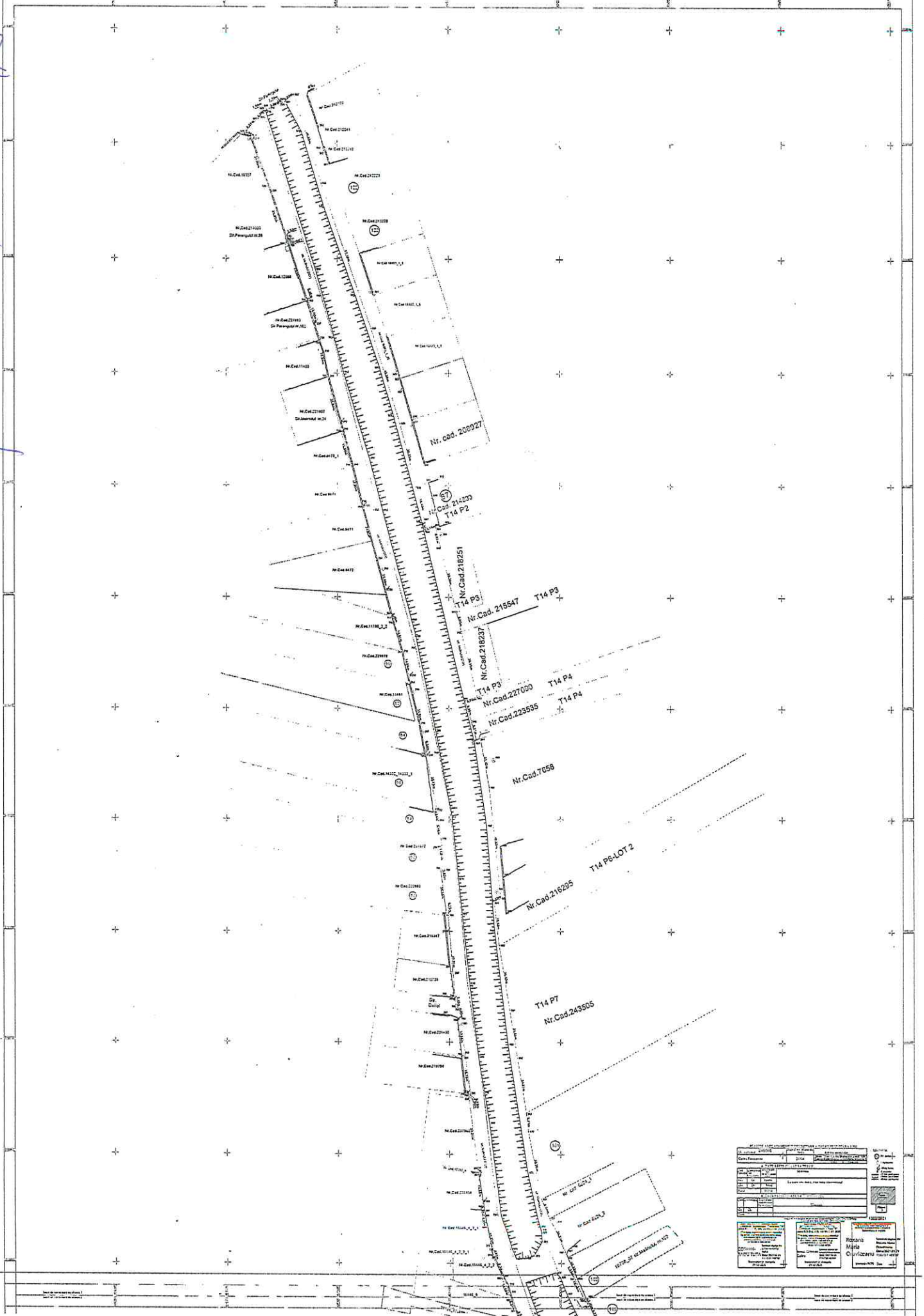

Date: 06.02.2024	
Scale: 1:1000	
Author:	
Client:	
Project:	
Sheet:	
Scale:	
Area:	
Volume:	
Perimeter:	
Remarks:	

Legend	
[Symbol]	Parcel boundary
[Symbol]	Plot boundary
[Symbol]	Plot area
[Symbol]	Plot volume
[Symbol]	Plot perimeter
[Symbol]	Plot area
[Symbol]	Plot volume
[Symbol]	Plot perimeter

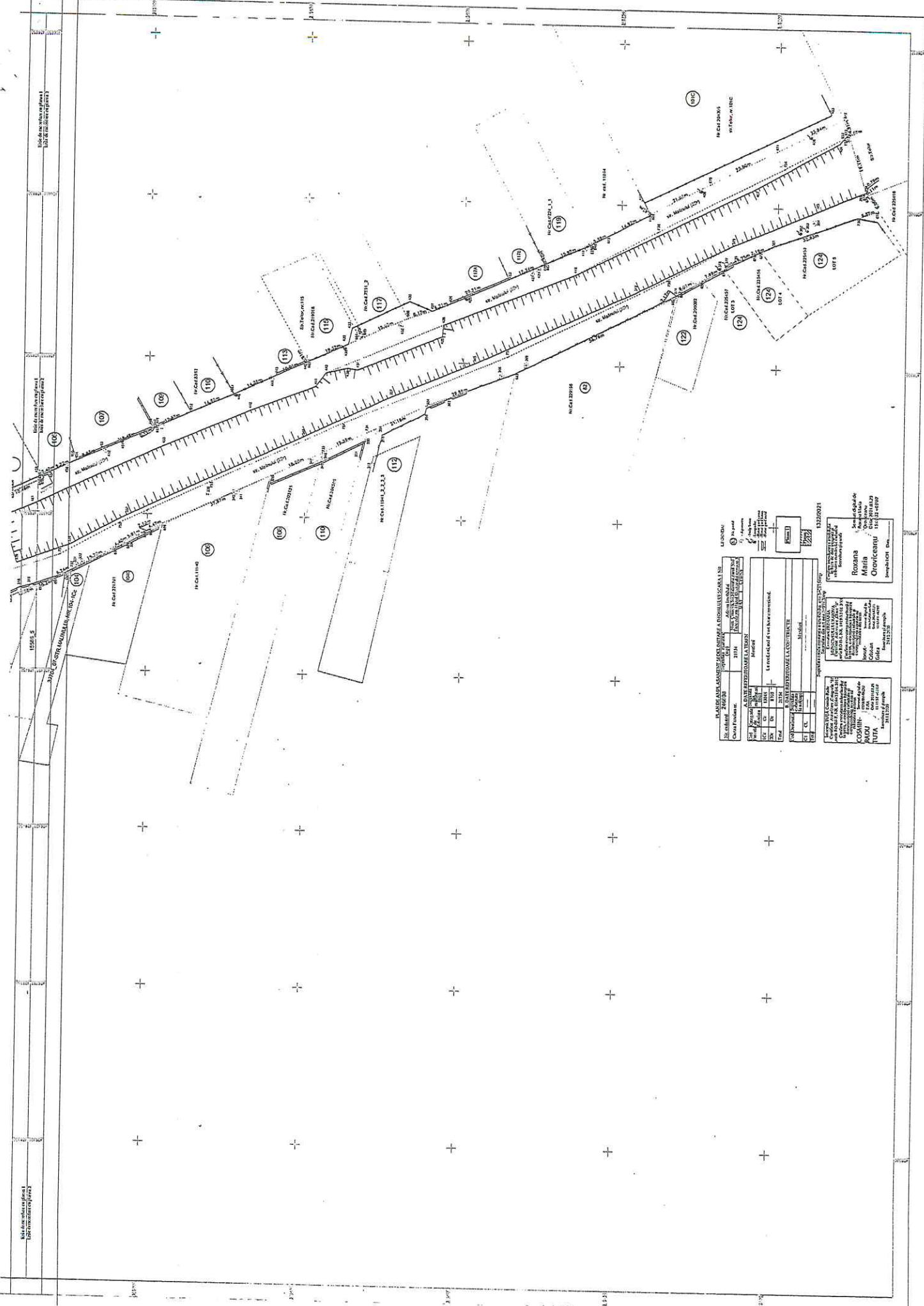

PLANUL DE ÎMPARTĂȘIRE A TERENULUI ÎN PLOTURI

Scara: 1:500

Coordonate: 246930

Proiectant: []

Proiectat de: []

Verificat de: []

13/2/2021

PROIECTANT

ROXANA MIHAI OTOVICORU

13/2/2021

PROIECTANT

ROXANA MIHAI OTOVICORU

13/2/2021

RAPORT DE AVIZARE

Avand în vedere:

- Referat de aprobare nr.45620/2024 și Raportul nr.47582/2024 al Direcției Patrimoniu;
- În conformitate cu prevederile Ordonanței Guvernului nr. 25/2001 privind înființarea Companiei Naționale de Investiții „C.N.I.” S.A., cu modificările și completările ulterioare, Ordinului Ministerului Dezvoltării, Lucrărilor Publice și Administrației nr.2190/06.10.2023, art. 108, art. 297 din Ordonanța de urgență nr.57 privind Codul Administrativ și în temeiul prevederilor art. 129 alin. 1, alin. 2 lit. c și lit. d coroborat cu alin. 7 lit. m, art.139 alin. 3 lit. g și art. 196 alin. 1 lit. a din Ordonanța de urgență nr.57 privind Codul Administrativ
- Potrivit Legii nr.514/2003 privind organizarea și exercitarea profesiei de consilier juridic,

AVIZAM FAVORABIL

proponerea privind supunerea spre aprobare Consiliului Local al Municipiului Craiova:

1. Predarea către Ministerul Dezvoltării, Lucrărilor Publice și Administrației prin Compania Națională de Investiții “C.N.I.” S.A., pe baza de protocol, a unui număr de trei amplasamente, terenuri, cu categorie de folosință drum, amplasamente situate în Municipiul Craiova, și aflate în administrarea Consiliului Local al Municipiul Craiova, în suprafața totală de 38.204 mp, din care:

- teren în suprafață de 9.441 mp, conform PAD anexa nr.1, identificat potrivit cărții funciare nr.246822, nr. topo 246822;
- teren în suprafață de 7.009 mp, conform PAD anexa nr.2, identificat potrivit cărții funciare nr.246032, nr. topo 246032;
- teren în suprafață de 21.754 mp, conform PAD anexa nr.3, identificat potrivit cărții funciare nr.246698, nr. topo 246698;

libere de orice sarcini, în vederea și pe perioada realizării de către „C.N.I.” – S.A. a obiectivului de investiții „Modernizare strada Mălinului inclusiv canal adiacent”

2.1. Amplasamentele prevăzute la punctul 1 se predau viabilizate, conform documentelor urbanistice, cu respectarea reglementărilor în vigoare.

2.2. Nerespectarea acestei obligativități, constatată la data încheierii protocolului de predare sau ulterior acestei date, este de natura a atrage răspunderea Municipiul Craiova, CNI-SA asigurandu-si dreptul legal de acțiune în justiție în vederea sancționării atitudinii culpabile a UAT Municipiul Craiova, inclusiv solicitarea de penalități și acordarea de daune interese, când prin neasigurarea unui amplasament viabilizat, Municipiul Craiova, a adus atingere drepturilor și intereselor legitime ale “CNI”-SA.

3. Unitatea administrativ-teritorială Municipiul Craiova, se obligă să asigure, în condițiile legii, suprafețele de teren necesare pentru depozitarea și organizarea șantierului.

4. Unitatea administrativ-teritorială Municipiul Craiova se obligă ca, după predarea amplasamentului și a obiectivului realizat, să mențină destinația acestuia și să asigure mentenanța pe o perioada de minim 15 ani.

Director Executiv,
Ovidiu Mischianu

Îmi asum responsabilitatea privind realitatea
și legalitatea în solidar cu intocmitorul înscrisului
Semnatura:

Intocmit,
Cons.jur.Nicoleta Bedelici

Îmi asum responsabilitatea privind legalitatea actului
administrativ
Semnatura

Copie
348651
10 10 2023

**DIRECȚIA INVESTIȚII - DEPARTAMENT LUCRĂRI ÎN PRIMĂ URGENȚĂ, SISTEME DE APĂ, CANALIZARE
ȘI FOSE SEPTICE**

Către,
UNITATEA ADMINISTRATIV TERITORIALĂ CRAIOVA, JUDEȚUL DOLJ
Domnului/Doamnei Primar VASILESCU LIA-OLGUȚA
Localitatea Craiova, județul Dolj
E-mail:DOLJ

02.011
10/10/23

Referitor la obiectivul de investiții: "Modernizare strada Mălinului inclusiv canal adiacent"

Prin Ordinul Ministrului Dezvoltării Lucrărilor Publice și Administrației nr.2190 din 06.10.2023 a fost aprobată Lista sinteză a subprogramului "Drumuri de interes local și drumuri de interes județean".

Având în vedere adresa dumneavoastră nr. 309504/13.09.2023, înregistrată la Compania Națională de Investiții "C.N.I." - S.A. cu nr. 57207/15.09.2023, vă informăm că obiectivul de investiții "Modernizare strada Mălinului inclusiv canal adiacent", a fost inclus pe lista menționată mai sus.

Finanțarea obiectivului de investiții, mai sus-menționat, se va realiza în corelare cu alocațiile bugetare, respectiv creditele bugetare sau de angajament disponibile prin bugetul M.D.L.P.A. pentru Programul Național de Construcții de Interes Public sau Social derulat de „C.N.I.” - S.A. în conformitate cu prevederile O.G. nr. 25/2001 cu modificările și completările ulterioare.

Direcția Investiții
Manuela

Cu considerație,

DIRECTOR GENERAL
Manuela Irina PATRĂȘCOIU

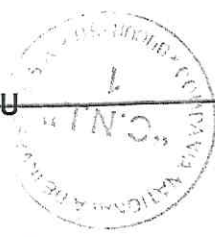

DIRECTOR PROMOVARE INVESTIȚII
Georgiana Alexandra VASILESCU

Georgiana Vasilescu

SUPORT TOPOGRAFIC
SCARA 1:1000

UNITATEA ADMINISTRATIV TERITORIALA: CRAIOVA
ADRESA IMOBIL: Intravilan: Mun. Craiova, Str. Malmului, Jud. Dolj
canal 500 Tarcodrom - Hanul Doctonului - tronson I.
(CF 246822)

PROPRIETAR: MUNICIPIUL CRAIOVA - document public
ADMINISTRATOR: MUNICIPIUL CRAIOVA
Langime protect L = 450 m
Suprafata totala studata S = 9441 mp
Certificat de urbanism nr. 1201 din 12.07.2022
Hotararea de consiliu local nr. 510 din 09.10.2023
Anexa nr. 2 la HCL 510/2023 privind exproprierea
Statuii protect. D.T.A.C.



"Prezentul document
receptionat este valabil insofit
de procesul verbal de receptie
nr. 308/2024"

Exista suprapunerii cu
imobile inregistrate in baza
de date grafice, pe C.A.T
Craiova, conform proces
verbal de receptie 308/2024

Oficiul de Cadastru și
Publicitate Imobiliară
Doc. 9773/19.01.2024
Receptionat
Iulia-Cristina PETRESCU
Iulia
Cristina
Petrescu

Legenda :

	Linie de graniță
	Linie gard
	Stalp beton
	Stalp beton
	Consiștoare
	Numar postal
	Numar cadastral
	Linie expropriere

SUPORT TOPOGRAFIC

**MODERNIZARE STRADA MALINULUI INCLUSIV CANAL ADIACENT PT+DE+EXECUTIE -
privind exproprierea imobilelor afectate de coridorul de expropriere al lucrarilor de utilitate
publica de interes local**

Executant: Traistaru Mihai
autorizat A.N.C.P.I.
seria RO-DI-F, Nr. 0213/2017
categoria B

Scara: 1:1000
IAN 2024

PROPRIETAR:
MUNICIPIUL CRAIOVA

PLANSĂ
PS1

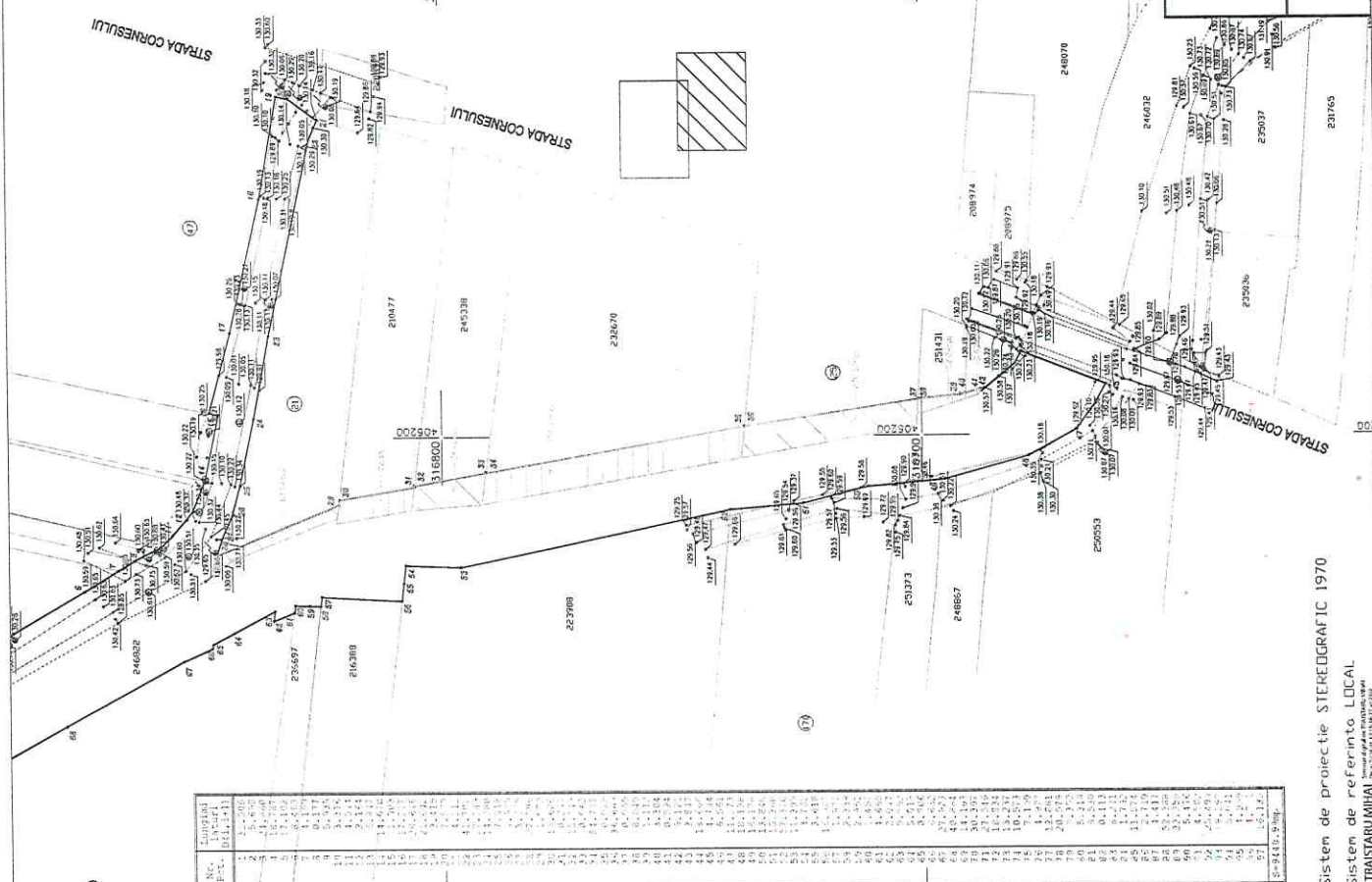

Nr.	Descriere	Suprafata (mp)	Valoare (lei)
1	Parcela nr. 1	1200	120000
2	Parcela nr. 2	1500	150000
3	Parcela nr. 3	1800	180000
4	Parcela nr. 4	2100	210000
5	Parcela nr. 5	2400	240000
6	Parcela nr. 6	2700	270000
7	Parcela nr. 7	3000	300000
8	Parcela nr. 8	3300	330000
9	Parcela nr. 9	3600	360000
10	Parcela nr. 10	3900	390000
11	Parcela nr. 11	4200	420000
12	Parcela nr. 12	4500	450000
13	Parcela nr. 13	4800	480000
14	Parcela nr. 14	5100	510000
15	Parcela nr. 15	5400	540000
16	Parcela nr. 16	5700	570000
17	Parcela nr. 17	6000	600000
18	Parcela nr. 18	6300	630000
19	Parcela nr. 19	6600	660000
20	Parcela nr. 20	6900	690000
21	Parcela nr. 21	7200	720000
22	Parcela nr. 22	7500	750000
23	Parcela nr. 23	7800	780000
24	Parcela nr. 24	8100	810000
25	Parcela nr. 25	8400	840000
26	Parcela nr. 26	8700	870000
27	Parcela nr. 27	9000	900000
28	Parcela nr. 28	9300	930000
29	Parcela nr. 29	9600	960000
30	Parcela nr. 30	9900	990000
31	Parcela nr. 31	10200	1020000
32	Parcela nr. 32	10500	1050000
33	Parcela nr. 33	10800	1080000
34	Parcela nr. 34	11100	1110000
35	Parcela nr. 35	11400	1140000
36	Parcela nr. 36	11700	1170000
37	Parcela nr. 37	12000	1200000
38	Parcela nr. 38	12300	1230000
39	Parcela nr. 39	12600	1260000
40	Parcela nr. 40	12900	1290000
41	Parcela nr. 41	13200	1320000
42	Parcela nr. 42	13500	1350000
43	Parcela nr. 43	13800	1380000
44	Parcela nr. 44	14100	1410000
45	Parcela nr. 45	14400	1440000
46	Parcela nr. 46	14700	1470000
47	Parcela nr. 47	15000	1500000
48	Parcela nr. 48	15300	1530000
49	Parcela nr. 49	15600	1560000
50	Parcela nr. 50	15900	1590000
51	Parcela nr. 51	16200	1620000
52	Parcela nr. 52	16500	1650000
53	Parcela nr. 53	16800	1680000
54	Parcela nr. 54	17100	1710000
55	Parcela nr. 55	17400	1740000
56	Parcela nr. 56	17700	1770000
57	Parcela nr. 57	18000	1800000
58	Parcela nr. 58	18300	1830000
59	Parcela nr. 59	18600	1860000
60	Parcela nr. 60	18900	1890000
61	Parcela nr. 61	19200	1920000
62	Parcela nr. 62	19500	1950000
63	Parcela nr. 63	19800	1980000
64	Parcela nr. 64	20100	2010000
65	Parcela nr. 65	20400	2040000
66	Parcela nr. 66	20700	2070000
67	Parcela nr. 67	21000	2100000
68	Parcela nr. 68	21300	2130000
69	Parcela nr. 69	21600	2160000
70	Parcela nr. 70	21900	2190000
71	Parcela nr. 71	22200	2220000
72	Parcela nr. 72	22500	2250000
73	Parcela nr. 73	22800	2280000
74	Parcela nr. 74	23100	2310000
75	Parcela nr. 75	23400	2340000
76	Parcela nr. 76	23700	2370000
77	Parcela nr. 77	24000	2400000
78	Parcela nr. 78	24300	2430000
79	Parcela nr. 79	24600	2460000
80	Parcela nr. 80	24900	2490000
81	Parcela nr. 81	25200	2520000
82	Parcela nr. 82	25500	2550000
83	Parcela nr. 83	25800	2580000
84	Parcela nr. 84	26100	2610000
85	Parcela nr. 85	26400	2640000
86	Parcela nr. 86	26700	2670000
87	Parcela nr. 87	27000	2700000
88	Parcela nr. 88	27300	2730000
89	Parcela nr. 89	27600	2760000
90	Parcela nr. 90	27900	2790000
91	Parcela nr. 91	28200	2820000
92	Parcela nr. 92	28500	2850000
93	Parcela nr. 93	28800	2880000
94	Parcela nr. 94	29100	2910000
95	Parcela nr. 95	29400	2940000
96	Parcela nr. 96	29700	2970000
97	Parcela nr. 97	30000	3000000

Sistem de proiectie STEREOGRAFIC 1970
Sistem de referinta LOCAL
TRAISTARU MIHAI

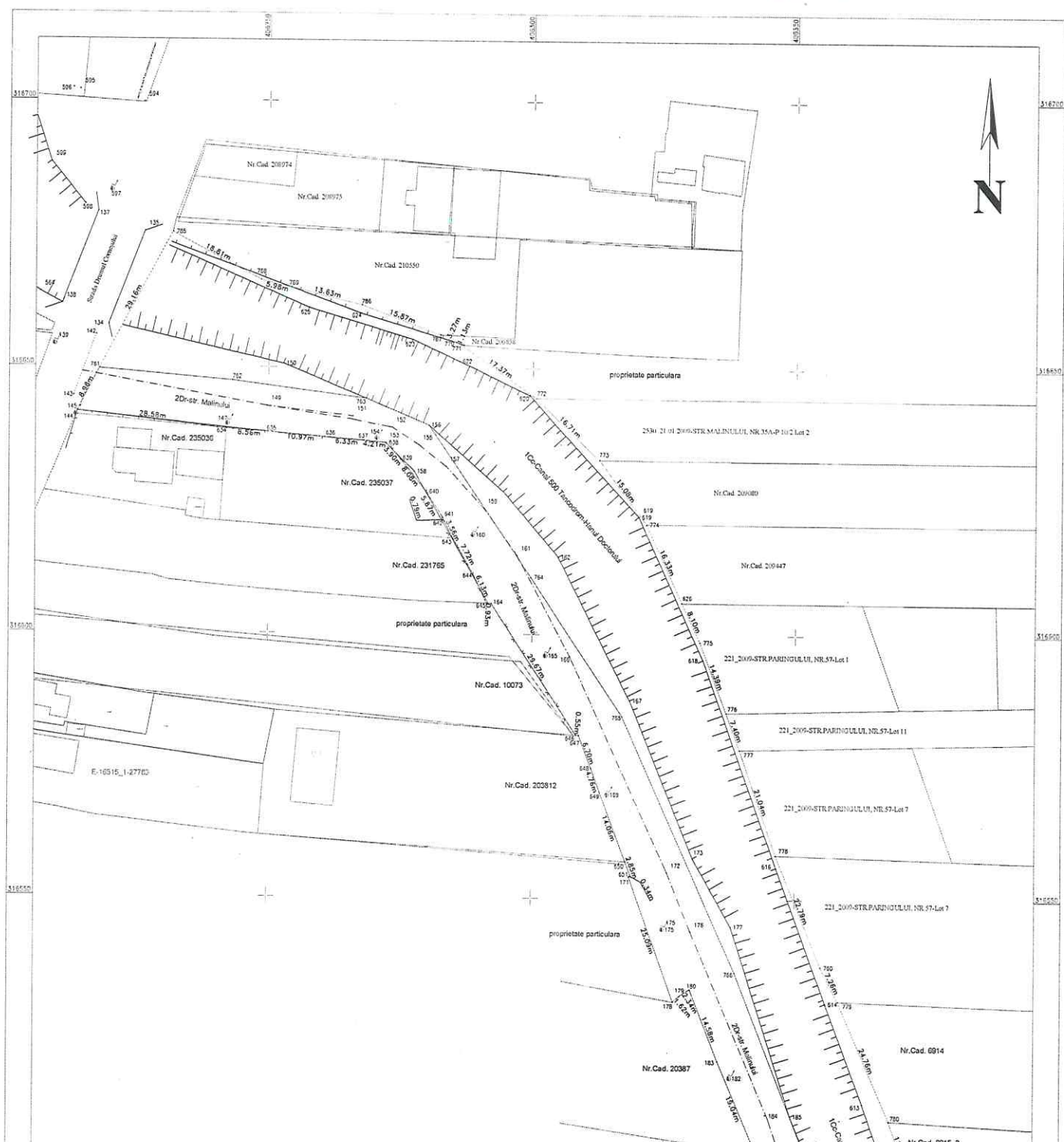

PLAN DE AMPLASAMENT SI DELIMITARE A IMOBILIULUI SCARA 1:500

Nr. cadastral	240332	Suprafata terenului (mp)	Adresa imobilului
Cartea Funciara nr.	7009		Mim, Craiova Str. Malinului canal 500 Transporm-Hanal Doctorului-Craiova 2

A. DATE REFERITOARE LA TEREN

Cad.	Categorie	Suprafata	Observatii
Parcela de constructii			
100			2a zona hotar gard beton, hotar conventional, hotar gard lemn si hotar gard fier
101			2a zona hotar conventional
102			2a zona hotar gard beton si hotar conventional
103			2a zona hotar conventional
Total			

B. DATE REFERITOARE LA CONSTRUCTII

Cad.	Denumirea constructiei	Suprafata constructiei (mp)	Observatii
C1			
Total			

Suprafata totala inregistrata a imobilului: 567,19mp
Suprafata din act: 567,19mp

- Legenda:
- Taluz
 - stalp beton
 - Documentatii cadastrale
 - gard beton
 - gard lemn
 - gard fier

Intocmit: **TUȚĂ Cosmin-Rădu**
 Certificat Autorizare, Categoria "B"
 seria RO-DJ-F, NR. 0166/13.04.2012

Confirm executarea măsurătorilor la teren, corectitudinea întocmirii documentației cadastrale și corespondența acesteia cu realitatea din teren

Semnătura și ștampila
COSMIN-RADU TUTA
 Data: 2020.12.24
 12:48:38 +02'00'

Executant: PRIMĂRIA MUNICIPIULUI CRAIOVA
 Certificat Autorizare, Clasa "S"
 seria RO-B-J, NR. 1419/15.01.2019

Confirm executarea măsurătorilor la teren, corectitudinea întocmirii documentației cadastrale și corespondența acesteia cu realitatea din teren

Semnătura și ștampila
Ionuț-Cristian Galea
 Data: 2020.12.24
 12:32:01 +02'00'

Confirm introducerea imobilului în baza de date integrată și atribuirea numărului cadastral

Semnătura și parafa
 2487 10/04 12/2020

Roxana-Laura Oprea
 Semnat digital de Roxana-Laura Oprea

Ștampila BCPI Data.....

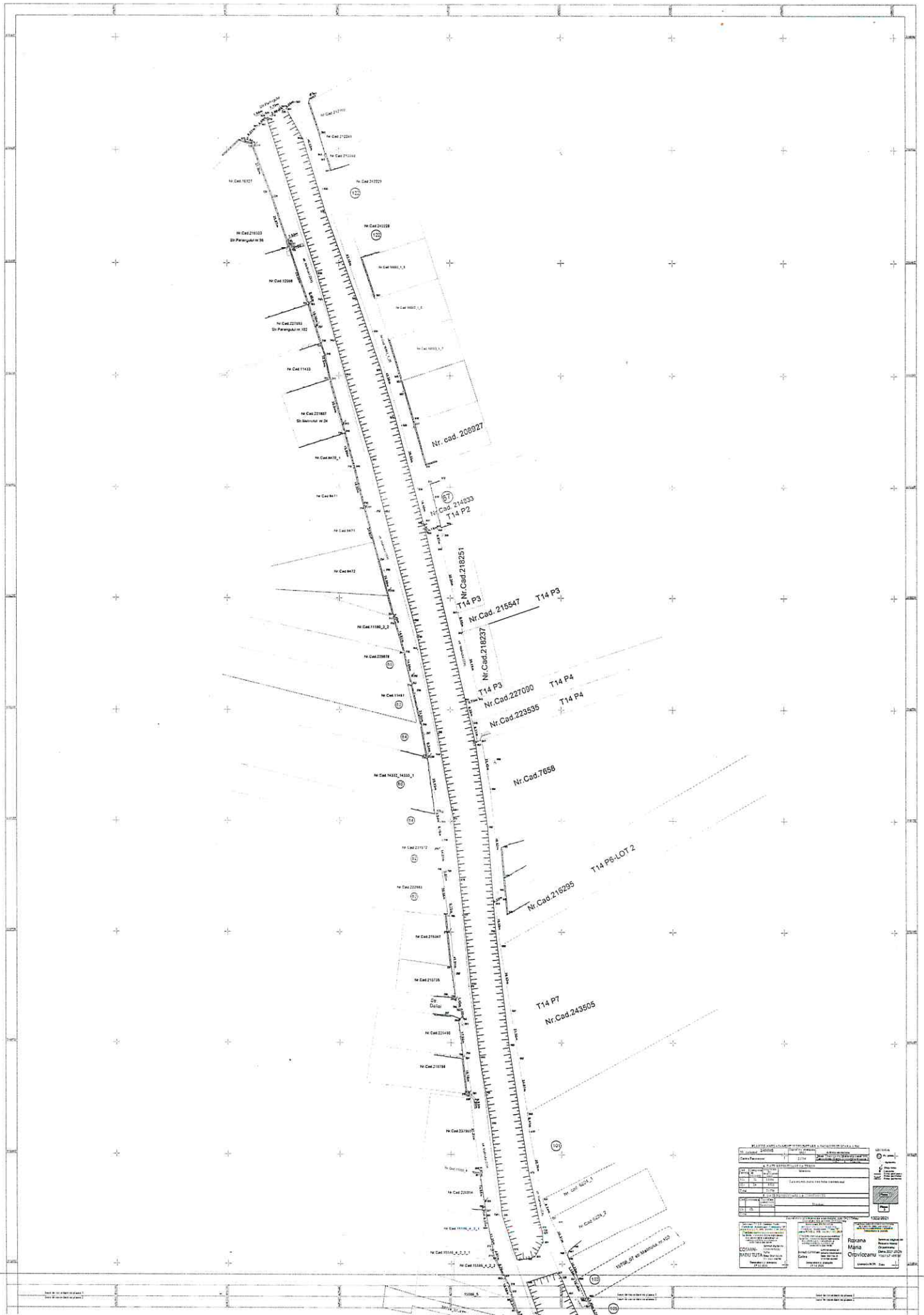

MAPPA CATASTRALE Foglio 21098 Particelle 18327-18400		Data di Rilascio: 2019 Data di Revisione: 2019
Autore: RAI Data: 2019	Tipo: 18327-18400 Data: 2019	Stato: 18327-18400 Data: 2019
Comune: RAVENNA Provincia: RA Foglio: 21098 Particelle: 18327-18400	Autore: RAI Data: 2019	Stato: 18327-18400 Data: 2019

Ravenna
Mania
Catrocchio
 18327-18400



Oficiul de Cadastru și Publicitate Imobiliară DOLJ
Biroul de Cadastru și Publicitate Imobiliară Craiova

CARTE FUNCİARĂ NR. 246822
COPIE

Carte Funciară Nr. 246822 Craiova

A. Partea I. Descrierea imobilului

TEREN Intravilan

Adresa: Loc. Craiova, Jud. Dolj, Str.Malinului, canal 500 Tancodrom-Hanul Doctorului-tronson 1

Nr. Crt	Nr. cadastral Nr. topografic	Suprafața* (mp)	Observații / Referințe
A1	246822	Din acte: 97.620 Masurata: 8.623	Teren neimprejmuit;

B. Partea II. Proprietari și acte

Înscrieri privitoare la dreptul de proprietate și alte drepturi reale	Referințe
244054 / 27/11/2020	
Act Administrativ nr. Hotararea 965, din 05/09/2002 emis de GUVERNUL ROMANIEI; Act Administrativ nr. Hotararea 526, din 26/11/2009 emis de PRIMARIA MUNICIPIULUI CRAIOVA; Act Administrativ nr. Hotararea 197, din 25/05/2010 emis de PRIMARIA MUNICIPIULUI CRAIOVA; Act Administrativ nr. Adresa nr 63951, din 07/04/2021 emis de PRIMARIA MUNICIPIULUI CRAIOVA; Act Administrativ nr. Referat legalitate 83490, din 09/06/2010 emis de PREFECTURA JUDETULUI DOLJ; Act Administrativ nr. Hotararea 146, din 28/03/2013 emis de PRIMARIA MUNICIPIULUI CRAIOVA; Act Administrativ nr. Adeverinta 174101, din 27/11/2020 emis de PRIMARIA MUNICIPIULUI CRAIOVA;	
B1	A1
Intabulare, drept de PROPRIETATE, dobandit prin Lege, cota actuala 1/1, cota initiala 1/1 1) MUNICIPIUL CRAIOVA , CIF:4417214, - domeniul public	

C. Partea III. SARCINI

Inscrieri privind dezmembrămintele dreptului de proprietate, drepturi reale de garanție și sarcini	Referințe
NU SUNT	

Anexa Nr. 1 La Partea I

Teren

Nr cadastral	Suprafața (mp)*	Observații / Referințe
246822	Din acte: 97.620 Masurata: 8.623	

* Suprafața este determinată în planul de proiecție Stereo 70.

DETALII LINIARE IMOBIL

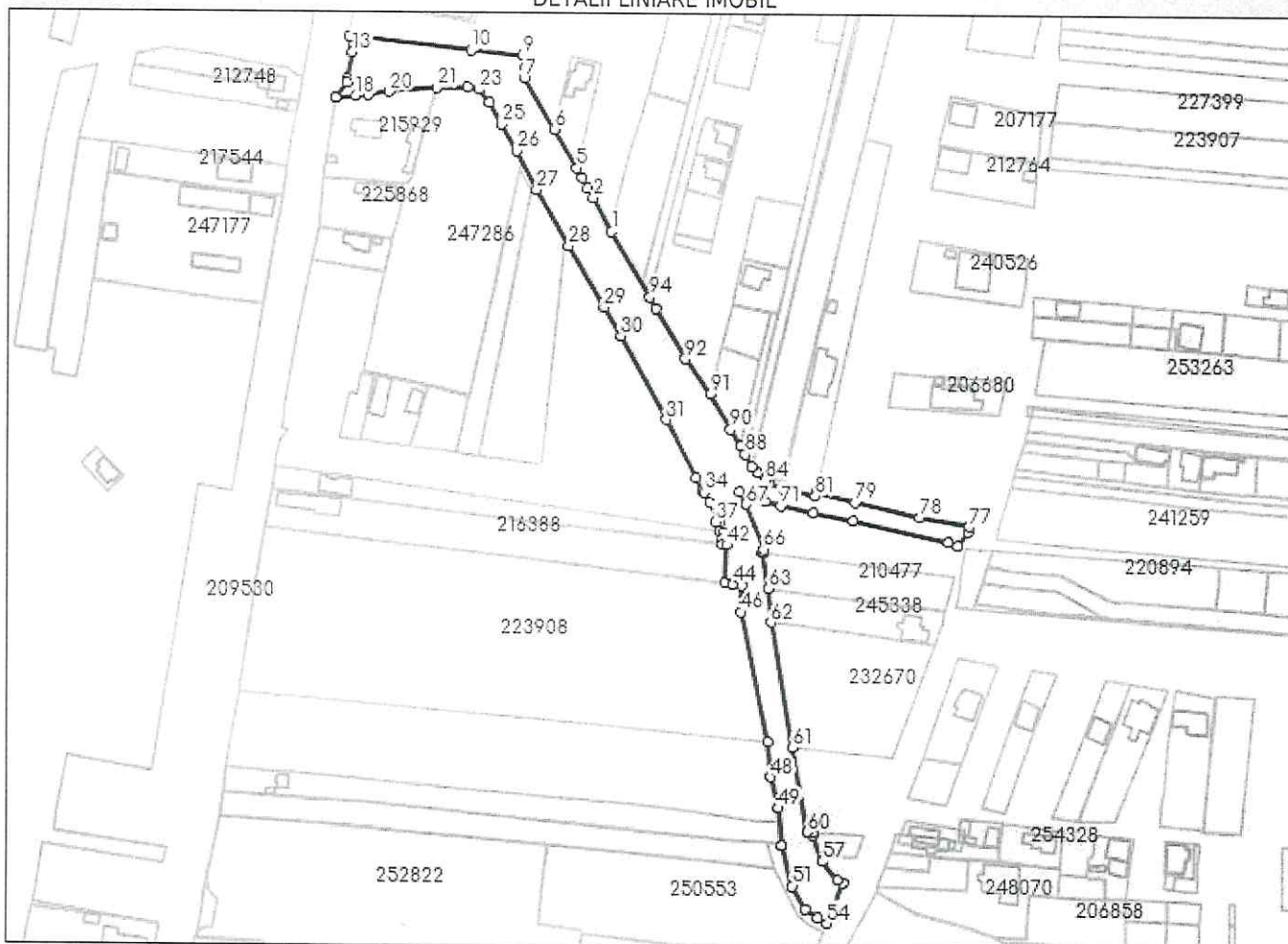

Date referitoare la teren

Nr Crt	Categorie folosință	Intra vilan	Suprafața (mp)	Tarla	Parcelă	Nr. topo	Observații / Referințe
1	curți construcții	DA	Din acte: 97.620 Masurata: 5.967	-	-	-	
2	drum	DA	Din acte: 97.620 Masurata: 2.656	-	-	-	

Lungime Segmente

1) Valorile lungimilor segmentelor sunt obținute din proiecție în plan.

Punct început	Punct sfârșit	Lungime segment
1	2	16.135
4	5	5.041

Punct început	Punct sfârșit	Lungime segment
2	3	4.771
5	6	19.292

Punct început	Punct sfârșit	Lungime segment
3	4	4.959
6	7	25.499

Punct început	Punct sfârșit	Lungime segment	Punct început	Punct sfârșit	Lungime segment	Punct început	Punct sfârșit	Lungime segment
7	8	4.502	8	9	5.476	9	10	22.259
10	11	52.388	11	12	4.417	12	13	2.71
13	14	11.574	14	15	1.792	15	16	8.241
16	17	0.113	17	18	8.53	18	19	5.318
19	20	9.352	20	21	20.579	21	22	12.881
22	23	4.927	23	24	7.19	24	25	10.573
25	26	13.237	26	27	18.834	27	28	27.546
28	29	30.397	29	30	14.163	30	31	40.884
31	32	27.923	32	33	6.632	33	34	0.806
34	35	5.018	35	36	9.562	36	37	2.047
37	38	4.665	38	39	1.457	39	40	2.951
40	41	2.338	41	42	1.977	42	43	16.527
43	44	3.618	44	45	3.768	45	46	11.399
46	47	57.37	47	48	15.36	48	49	13.848
49	50	16.178	50	51	18.138	51	52	11.273
52	53	6.561	53	54	4.744	54	55	18.666
55	56	2.847	56	57	10.247	57	58	11.777
58	59	1.356	59	60	2.606	60	61	37.13
61	62	54.982	62	63	14.616	63	64	15.592
64	65	0.833	65	66	1.544	66	67	20.755
67	68	5.901	68	69	6.806	69	70	4.92
70	71	7.018	71	72	14.28	72	73	17.549
73	74	41.705	74	75	4.512	75	76	7.57
76	77	2.415	77	78	21.602	78	79	28.646
79	80	17.217	80	81	1.903	81	82	14.07
82	83	6.847	83	84	2.164	84	85	4.544
85	86	3.316	86	87	5.939	87	88	0.177
88	89	4.15	89	90	8.463	90	91	17.102
91	92	18.787	92	93	24.86	93	94	5.698
94	1	32.506						

** Lungimile segmentelor sunt determinate în planul de proiecție Stereo 70 și sunt rotunjite la 1 milimetru.

*** Distanța dintre puncte este formată din segmente cumulate ce sunt mai mici decât valoarea 1 milimetru.



**EXTRAS DE CARTE FUNCİARĂ
 PENTRU INFORMARE**

Carte Funciară Nr. 246032 Craiova

A. Partea I. Descrierea imobilului

TEREN Intravilan

Adresa: Loc. Craiova, Jud. Dolj, Str.Malinului,canal 500 Tancodrom-Hanul Doctorului-tronson 2

Nr. Crt	Nr. cadastral Nr. topografic	Suprafața* (mp)	Observații / Referințe
A1	246032	Din acte: 97.620 Masurata: 7.009	Teren neimprejmuit;

B. Partea II. Proprietari și acte

Înscrieri privitoare la dreptul de proprietate și alte drepturi reale	Referințe
246710 / 04/12/2020	
Act Administrativ nr. Adeverinta nr.190785, din 24/12/2020 emis de PRIMARIA MUNICIPIULUI CRAIOVA; Act Administrativ nr. REFERAT NR.83490, din 09/06/2010 emis de PREFECTURA JUDETULUI DOLJ; Act Administrativ nr. Hotararea nr.197, din 25/05/2010 emis de PRIMARIA MUNICIPIULUI CRAIOVA; Act Administrativ nr. HG nr.141, din 30/04/2008 emis de GUVERNUL ROMANIEI; Act Administrativ nr. Hotararea nr.526, din 26/11/2009 emis de PRIMARIA MUNICIPIULUI CRAIOVA; Act Administrativ nr. HOTARAREA NR.146, din 28/03/2013 emis de PRIMARIA MUNICIPIULUI CRAIOVA;	
B1 1/1	A1
1) MUNICIPIUL CRAIOVA,DOMENIUL PUBLIC	

C. Partea III. SARCINI .

Inscrieri privind dezmembrămintele dreptului de proprietate, drepturi reale de garanție și sarcini	Referințe
NU SUNT	

Anexa Nr. 1 La Partea I

Teren

Nr cadastral	Suprafața (mp)*	Observații / Referințe
246032	Din acte: 97.620 Masurata: 7.009	

* Suprafața este determinată în planul de proiecție Stereo 70.

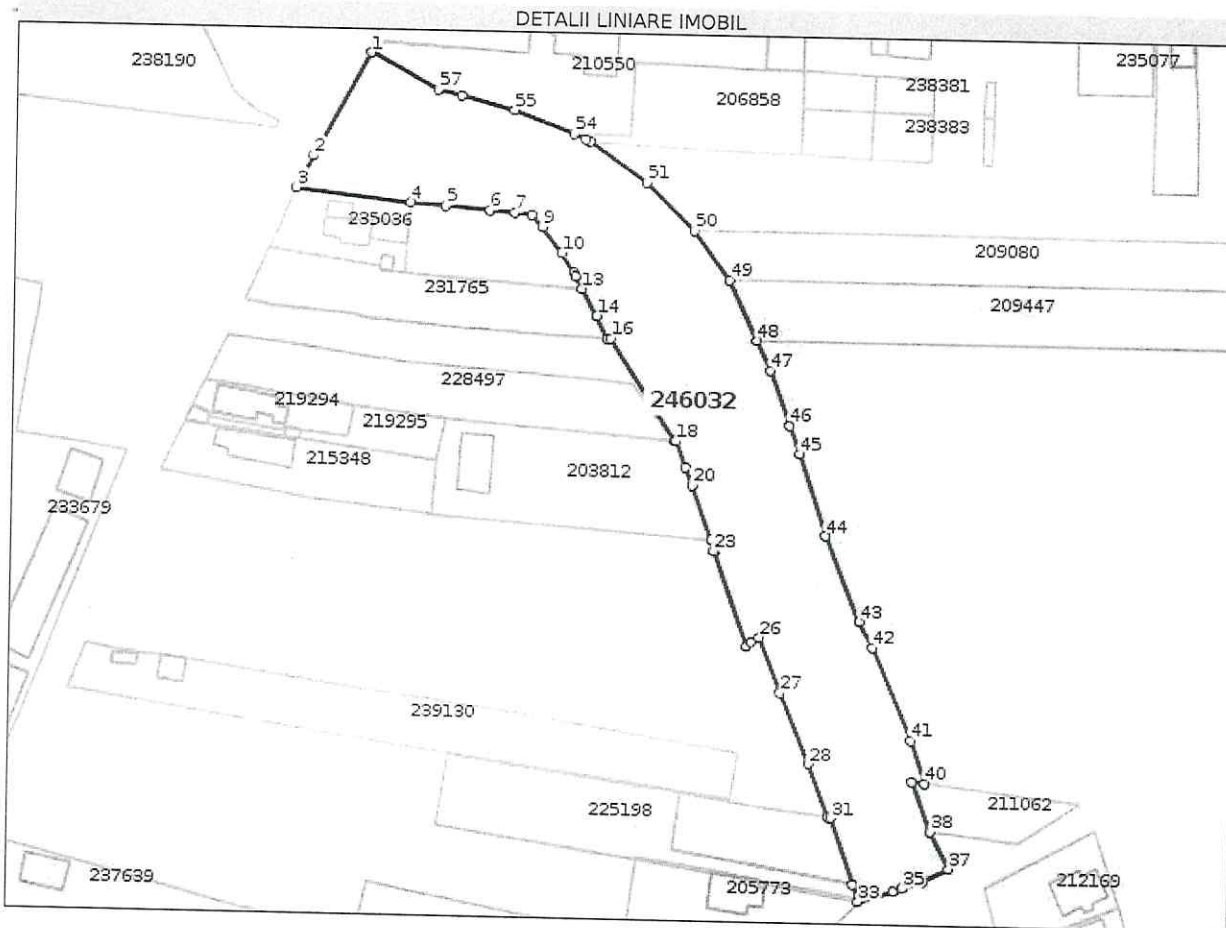

Date referitoare la teren

Nr Crt	Categorie folosință	Intra vilan	Suprafața (mp)	Tarla	Parcelă	Nr. topo	Observații / Referințe
1	curți constructii	DA	Din acte: 97.620 Masurata: 4.753	-	-	-	
2	drum	DA	Din acte: 97.620 Masurata: 2.256	-	-	-	

Lungime Segmente

1) Valorile lungimilor segmentelor sunt obținute din proiecție în plan.

Punct început	Punct sfârșit	Lungime segment	Punct început	Punct sfârșit	Lungime segment	Punct început	Punct sfârșit	Lungime segment
1	2	29.162	2	3	8.978	3	4	28.585
4	5	8.562	5	6	10.972	6	7	6.33

Punct început	Punct sfârșit	Lungime segment	Punct început	Punct sfârșit	Lungime segment	Punct început	Punct sfârșit	Lungime segment
7	8	4.212	8	9	3.902	9	10	8.079
10	11	5.868	11	12	0.789	12	13	3.558
13	14	7.721	14	15	6.127	15	16	0.932
16	17	29.671	17	18	0.552	18	19	6.697
19	20	4.756	20	21	14.06	21	22	2.852
22	23	0.344	23	24	25.093	24	25	1.618
25	26	2.336	26	27	14.578	27	28	19.041
28	29	13.665	29	30	0.545	30	31	0.614
31	32	17.34	32	33	4.414	33	34	9.007
34	35	2.51	35	36	5.098	36	37	7.348
37	38	10.217	38	39	13.308	39	40	3.079
40	41	11.227	41	42	24.755	42	43	7.256
43	44	22.788	44	45	21.045	45	46	7.397
46	47	14.389	47	48	8.104	48	49	16.331
49	50	15.077	50	51	16.711	51	52	17.371
52	53	1.131	53	54	3.273	54	55	15.868
55	56	13.632	56	57	5.983	57	1	18.81

** Lungimile segmentelor sunt determinate în planul de proiecție Stereo 70 și sunt rotunjite la 1 milimetru.
 *** Distanța dintre puncte este formată din segmente cumulate ce sunt mai mici decât valoarea 1 milimetru.

Certific că prezentul extras corespunde cu pozițiile în vigoare din cartea funciară originală, păstrată de acest birou.

Prezentul extras de carte funciară este valabil la autentificarea de către notarul public a actelor juridice prin care se sting drepturile reale precum și pentru dezbaterea succesiunilor, iar informațiile prezentate sunt susceptibile de orice modificare, în condițiile legii.

S-a achitat tariful de 0 RON, -, pentru serviciul de publicitate imobiliară cu codul nr. 211.

Data soluționării,
04-01-2021

Data eliberării,
//___

Asistent Registrator,
Dana Elena Dogaru
 Semnat digital de
 Dana Elena Dogaru
 (parafa și semnătura)
 Data: 2021.01.04
 17:01:40 +02'00'

Referent,

 (parafa și semnătura)

Nr. cerere	1322
Ziua	05
Luna	01
Anul	2021

Cod verificare
100091106958



EXTRAS DE CARTE FUNCİARĂ PENTRU INFORMARE

Carte Funciară Nr. 246698 Craiova

A. Partea I. Descrierea imobilului

TEREN Intravilan

Adresa: Loc. Craiova, Jud. Dolj, Strada Malinului, canal 500 Tancodrom-Hanul Doctorului-tronson 3

Nr. Crt	Nr. cadastral Nr. topografic	Suprafața* (mp)	Observații / Referințe
A1	246698	Din acte: 97.620 Masurata: 21.754	Teren neimprejmuț;

B. Partea II. Proprietari și acte

Înscrieri privitoare la dreptul de proprietate și alte drepturi reale	Referințe
1322 / 05/01/2021	
Act Administrativ nr. HG 141, din 30/04/2000 emis de GUVERNUL ROMANIEI; Act Administrativ nr. Adeverinta NR. 31055, din 17/02/2021 emis de Tuta Cosmin-Radu; Act Administrativ nr. HCL. 146, din 28/03/2013 emis de PRIMARIA MUNICIPIULUI CRAIOVA; Act Administrativ nr. 55622, din 29/03/2021 emis de PRIMARIA MUNICIPIULUI CRAIOVA; Act Administrativ nr. HCL. 197, din 25/05/2010 emis de PRIMARIA MUNICIPIULUI CRAIOVA; Act Administrativ nr. HCL 526, din 26/11/2009 emis de PRIMARIA MUNICIPIULUI CRAIOVA; Act Administrativ nr. REFERAT DE LEGALITATE 83490, din 09/06/2010 emis de PREFECTURA JUDETULUI DOLJ; Act Administrativ nr. 595, din 04/01/2020 emis de PRIMARIA MUNICIPIULUI CRAIOVA;	
B1	A1
Intabulare, drept de PROPRIETATE, dobandit prin Lege, cota actuala 1/1 1) MUNICIPIUL CRAIOVA DOMENIUL PUBLIC	

C. Partea III. SARCINI .

Inscrieri privind dezmembrămintele dreptului de proprietate, drepturi reale de garanție și sarcini	Referințe
NU SUNT	

Anexa Nr. 1 La Partea I**Teren**

Nr cadastral	Suprafața (mp)*	Observații / Referințe
246698	Din acte: 97.620 Masurata: 21.754	

* Suprafața este determinată în planul de proiecție Stereo 70.

DETALII LINIARE IMOBIL

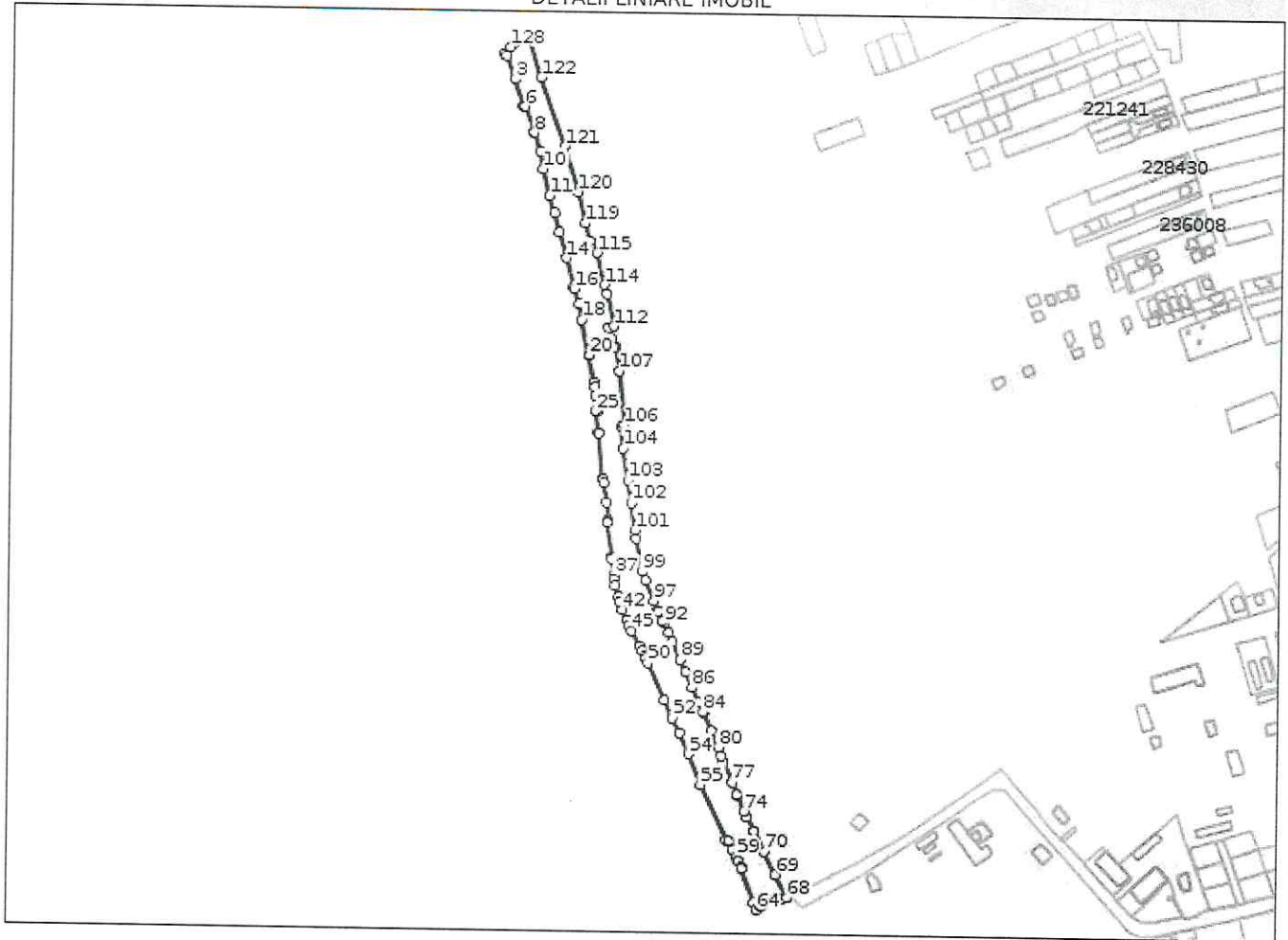
**Date referitoare la teren**

Nr Crt	Categorie folosință	Intra vilan	Suprafața (mp)	Tarla	Parcelă	Nr. topo	Observații / Referințe
1	curți constructii	DA	Din acte: 97.620 Masurata: 13.046	-	-	-	
2	drum	DA	Din acte: 97.620 Masurata: 8.708	-	-	-	

Lungime Segmente

1) Valorile lungimilor segmentelor sunt obținute din proiecție în plan.

Punct început	Punct sfârșit	Lungime segment	Punct început	Punct sfârșit	Lungime segment	Punct început	Punct sfârșit	Lungime segment
1	2	2.981	2	3	23.301	3	4	25.975

Punct început	Punct sfârșit	Lungime segment	Punct început	Punct sfârșit	Lungime segment	Punct început	Punct sfârșit	Lungime segment
4	5	1.529	5	6	0.996	6	7	25.58
7	8	0.478	8	9	18.001	9	10	16.537
10	11	25.045	11	12	15.987	12	13	18.001
13	14	24.816	14	15	26.881	15	16	2.451
16	17	14.007	17	18	14.86	18	19	33.023
19	20	0.341	20	21	25.25	21	22	4.541
22	23	8.189	23	24	14.011	24	25	1.823
25	26	20.584	26	27	0.728	27	28	41.909
28	29	1.446	29	30	4.0	30	31	17.858
31	32	16.777	32	33	0.942	33	34	1.903
34	35	32.206	35	36	2.068	36	37	14.882
37	38	3.697	38	39	6.251	39	40	11.263
40	41	4.014	41	42	8.753	42	43	10.081
43	44	5.236	44	45	6.241	45	46	15.702
46	47	4.4	47	48	5.906	48	49	2.13
49	50	4.465	50	51	37.67	51	52	18.003
52	53	15.591	53	54	21.164	54	55	29.883
55	56	56.795	56	57	2.175	57	58	8.009
58	59	7.994	59	60	4.0	60	61	6.746
61	62	2.188	62	63	32.934	63	64	6.871
64	65	6.0	65	66	0.892	66	67	19.168
67	68	4.975	68	69	23.841	69	70	23.796
70	71	21.007	71	72	0.416	72	73	14.922
73	74	5.979	74	75	15.971	75	76	0.416
76	77	12.336	77	78	20.213	78	79	6.209
79	80	8.17	80	81	15.022	81	82	1.5
82	83	18.519	83	84	0.606	84	85	10.011
85	86	14.858	86	87	14.853	87	88	12.575
88	89	0.163	89	90	18.476	90	91	8.627
91	92	9.721	92	93	2.405	93	94	0.978
94	95	10.46	95	96	1.125	96	97	10.319
97	98	20.306	98	99	9.245	99	100	30.792
100	101	8.413	101	102	24.813	102	103	21.563
103	104	29.624	104	105	19.681	105	106	3.323
106	107	49.82	107	108	22.416	108	109	1.902
109	110	9.114	110	111	9.279	111	112	5.737
112	113	30.191	113	114	8.999	114	115	30.197
115	116	8.821	116	117	4.165	117	118	3.602
118	119	16.403	119	120	29.33	120	121	43.595
121	122	67.184	122	123	40.525	123	124	5.054
124	125	1.734	125	126	5.978	126	127	1.964
127	128	4.69	128	1	9.013			

** Lungimile segmentelor sunt determinate în planul de proiecție Stereo 70 și sunt rotunjite la 1 milimetru.
 *** Distanța dintre puncte este formată din segmente cumulate ce sunt mai mici decât valoarea 1 milimetru.

Certific că prezentul extras corespunde cu pozițiile în vigoare din cartea funciară originală, păstrată de acest birou.

Prezentul extras de carte funciară este valabil la autentificarea de către notarul public a actelor juridice prin care se sting drepturile reale precum și pentru dezbaterea succesiunilor, iar informațiile prezentate sunt susceptibile de orice modificare, în condițiile legii.

S-a achitat tariful de 0 RON, -, pentru serviciul de publicitate imobiliară cu codul nr. 211.

Data soluționării,
30-03-2021

Data eliberării,
/ /

Marilena
Asistent Registrator,

MARILENA NEDELICU

Nedelicu
Digitally signed

by Marilena
Nedelicu

Referent,

(parafa și semnătura)