

**HOTĂRÂREA NR. _____
privind aprobarea reorganizării, organigramei și statului de funcții ale Spitalului
Clinic de Boli Infecțioase și Pneumoftiziologie „Victor Babeș” Craiova**

Consiliul Local al Municipiului Craiova întrunit în ședința ordinară din data de 18.12.2023;

Având în vedere referatul de aprobare nr.444889/2023, raportul nr.444890/2023 întocmit de Serviciul Resurse Umane și raportul de avizare nr.44956/2023 întocmit de Direcția Juridică, Asistență de Specialitate și Contencios Administrativ prin care se propune aprobarea reorganizării, organigramei și statului de funcții ale Spitalului Clinic de Boli Infecțioase și Pneumoftiziologie „Victor Babeș” Craiova;

În conformitate cu prevederile Legii nr.296/2023 privind unele măsuri fiscal-bugetare pentru asigurarea sustenabilității financiare a României pe termen lung, Legii nr.95/2006, republicată, privind reforma în domeniul sănătății, cu modificările și completările ulterioare, Ordonanței de Urgență a Guvernului nr.162/2008 privind transferul ansamblului de atribuții și competențe exercitate de Ministerul Sănătății Publice către autoritățile administrației publice locale, cu modificările și completările ulterioare, Ordinului nr.1224/2010 privind aprobarea normativelor de personal pentru asistența medicală spitalicească, precum și pentru modificarea și completarea Ordinului ministrului sănătății publice nr.1778/2006 privind aprobarea normativelor de personal, cu modificările și completările ulterioare;

În temeiul art.129 alin.2 lit.a, coroborat cu alin.3 lit.c, art.139 alin.3 lit.h, art.154 alin.1 și art.196 alin.1 lit.a din Ordonanța de Urgență a Guvernului nr.57/2019 privind Codul administrativ, cu modificările și completările ulterioare;

HOTĂRĂȘTE:

- Art.1.** Se aprobă reorganizarea Spitalului Clinic de Boli Infecțioase și Pneumoftiziologie „Victor Babeș” Craiova.
- Art.2.** Se aprobă organigrama și statul de funcții ale Spitalului Clinic de Boli Infecțioase și Pneumoftiziologie „Victor Babeș” Craiova, conform anexelor nr.1 și 2 care fac parte integrantă din prezenta hotărâre și, pe cale de consecință își încetează efectele Hotărârea Consiliului Local al Municipiului Craiova nr.263/2023.
- Art.3.** Primarul Municipiului Craiova, prin aparatul de specialitate: Serviciul Administrație Publică Locală, Serviciul Resurse Umane și Spitalul Clinic de Boli Infecțioase și Pneumoftiziologie „Victor Babeș” Craiova vor aduce la îndeplinire prevederile prezentei hotărâri.

**INIȚIATOR,
PRIMAR,
Lia-Olguța VASILESCU**

**AVIZAT,
SECRETAR GENERAL,
Nicoleta MIULESCU**

REFERAT DE APROBARE
A PROIECTULUI DE HOTARÂRE PRIVIND REORGANIZAREA SPITALULUI
CLINIC DE BOLI INFECȚIOASE ȘI PNEUMOFTIZIOLOGIE „VICTOR BABEȘ”
CRAIOVA, APROBAREA ORGANIGramei ȘI STATULUI DE FUNCȚII

Având în vedere:

- prevederile Ordonanței de Urgență nr. 57/2019 privind Codul administrativ, cu modificările și completările ulterioare;
- prevederile Legii nr. 296/2023 privind unele măsuri fiscal-bugetare pentru asigurarea sustenabilității financiare a României pe termen lung, cu modificările și completările ulterioare;
- prevederile Legii nr. 95/2006, republicată, privind reforma în domeniul sănătății, cu modificările și completările ulterioare;
- adresa Spitalului Clinic de Boli Infecțioase și Pneumoftiziologie „Victor Babeș” Craiova nr.16234/2023, înregistrată la Consiliul Local al municipiului Craiova sub nr. 194/2023;
- prevederile Ordonanței de Urgență nr. 162/2008, privind transferul ansamblului de atribuții și competențe exercitate de Ministerul Sănătății Publice către autoritățile administrației publice locale, cu modificările și completările ulterioare;
- prevederile Ordinului nr. 1224/2010 privind aprobarea normativelor de personal pentru asistența medicală spitalicească, precum și pentru modificarea și completarea Ordinului ministrului sănătății publice nr. 1.778/2006 privind aprobarea normativelor de personal, cu modificările și completările ulterioare;

propunem promovarea proiectului de hotarâre privind:

- reorganizarea Spitalului Clinic de Boli infecțioase și Pneumoftiziologie „Victor Babeș” Craiova;
- aprobarea organigramei și statului de funcții ale Spitalului Clinic de Boli Infecțioase și Pneumoftiziologie „Victor Babeș” Craiova, pe cale de consecință, încetarea efectelor Hotărârii Consiliului Local al municipiului Craiova nr. 140/2023.

PRIMAR,
LIA –OLGUȚA VASILESCU

ÎNTOCMIT,
ȘEF SERVICIU,
OANA-ELENA NEMȚEANU
Îmi asum responsabilitatea privind
fundamentarea, realitatea și legalitatea
întocmirii acestui act oficial
Data:11.12.2023
Semnătura: _____

RAPORT

privind reorganizarea Spitalului Clinic de Boli Infecțioase și Pneumoftiziologie „Victor Babeș”
Craiova, aprobarea organigramei și statutului de funcții

În conformitate cu prevederile Ordonanței de Urgență a Guvernului României nr. 162/2008 pentru modificarea unor acte normative din domeniul sănătății în vederea descentralizării, a fost transferat ansamblul de atribuții și competențe ale Ministerului Sănătății Publice către autoritățile administrației publice locale, concomitent cu asigurarea resurselor umane, materiale și financiare necesare exercitării acestora.

Prin Hotărârea Guvernului României nr. 529/2010 pentru modificarea și completarea unor acte normative din domeniul sănătății a fost aprobată lista unităților sanitare publice cu paturi pentru care s-a transferat managementul asistenței medicale către autoritățile administrației publice locale, la pozițiile 148-150 din această listă regăsindu-se Spitalul Clinic Municipal „Filantropia” Craiova, Spitalul Clinic de Boli Infecțioase și Pneumoftiziologie „Victor Babeș” Craiova și Spitalul Clinic de Neuropsihiatrie Craiova.

În Monitorul Oficial nr. 658/2010 a fost publicat Ordinul nr. 1224/2010 privind aprobarea normativelor de personal pentru asistența medicală spitalicească, precum și pentru modificarea și completarea Ordinului ministrului sănătății publice nr. 1.778/2006 privind aprobarea normativelor de personal.

Potrivit art. 6 din actul normativ menționat, numărul de posturi, pe categorii de personal, între limita minimă și maximă, se stabilește de managerul fiecărei unități sanitare cu personalitate juridică, potrivit structurilor medicale aprobate, cu încadrarea în cheltuielile de personal aprobate ca limită maximă prin bugetul anual de venituri și cheltuieli.

În data de 26 octombrie 2023 a fost promulgată Legea nr. 296 care reglementează unele măsuri fiscal-bugetare pentru a consolida sustenabilitatea financiară a României pe termen lung astfel încât statul român și unitățile administrativ teritoriale să poată susține din fonduri publice finanțarea serviciilor publice destinate cetățenilor la un nivel prevăzut de standardele europene. La Capitolul III din actul normativ menționat sunt prevăzute măsuri de disciplină economico-financiară.

Potrivit art. XIII, lit. a, și art. XIV alin.1, prevederile prezentei legi referitoare la măsurile de disciplină economico-financiară se aplică următoarelor categorii de entități:

a) instituțiilor și autorităților publice, indiferent de modul de finanțare și subordonare;

Conducătorii instituțiilor și autorităților publice prevăzute la art. XIII lit. a) au obligația de a pune în aplicare prevederile prezentei legi până cel târziu la data de 31 decembrie 2023, în afară de cazurile în care nu sunt prevăzute alte termene speciale pentru diferitele categorii de măsuri specifice aprobate prin prezenta lege”.

Totodată, în conformitate cu prevederile art. XVII, alin.1 și alin. 5, „(1) Posturile vacante din statele de funcții aprobate potrivit legii la data intrării în vigoare a prezentei legi, cu excepția celor din cadrul unităților administrativ-teritoriale și subdiviziunilor acestora, se desființează.

(5) Nu intră sub incidența prevederilor alin. (1) posturile care, la data intrării în vigoare a prezentei legi, se regăsesc într-una din următoarele categorii:

f) posturile unice existente în: instituțiile și autoritățile publice, astfel cum sunt definite la art. 2 alin. (1) pct. 30 din Legea nr. 500/2002, cu modificările și completările ulterioare; instituțiile publice locale, astfel cum sunt definite la art. 2 alin. (1) pct. 39 din Legea nr. 273/2006, cu modificările și completările ulterioare;

j) posturile aferente personalului medico-sanitar și auxiliar sanitar din unitățile sanitare;

În conformitate cu prevederile art. XVIII alin- 1-3 din Legea 296/2023, ,, (1)

Începând cu data de 1 noiembrie 2023 prevederile art. 63 alin. (1), art. 390 alin. (1) lit. h) din Ordonanța de urgență a Guvernului nr. 57/2019, cu modificările și completările ulterioare, precum și pct. 8 de la lit. B de la pct. I din anexa nr. 5 la același act normativ se abrogă.

(2) Personalul încadrat în funcția publică de șef birou beneficiază de toate drepturile legale odată cu eliberarea din funcția publică, inclusiv prin ocuparea, în condițiile legii, a unei funcții publice de conducere ierarhic superioare corespunzătoare vechimii, studiilor de specialitate sau a unei funcții publice de execuție vacante corespunzătoare vechimii, studiilor de specialitate de comun acord cu conducerea entității publice din care face parte. Dacă nu există o funcție publică vacantă corespunzătoare, postul ocupat de acesta se transformă în funcție publică de execuție care corespunde studiilor de specialitate și vechimii în specialitatea funcționarului public de conducere, de regulă, la nivelul structurii de organizare din care a făcut parte acesta. Funcția publică de conducere de șef birou poate fi transformată într-o funcție publică de conducere superioară cu încadrarea în normativul de personal și procentul de funcții de conducere prevăzute de prezenta lege și personalul cu funcție publică de șef birou o poate ocupa cu acordul acestuia, dacă personalul care a deținut funcția publică de șef birou îndeplinește condițiile de vechime, experiență și studii de specialitate prevăzute de lege pentru acea funcție publică de conducere.

(3) Odată cu desființarea funcției publice de șef birou se desființează și structurile organizatorice care funcționează ca birouri. Personalul angajat în cadrul acestor structuri de birouri își păstrează drepturile salariale în vigoare la data desființării structurilor organizatorice de birouri și este preluat în alte structuri organizatorice odată cu aprobarea noilor organigrame”.

De asemenea, potrivit art. Art. XIX alin.(2) și alin. 3 din Legea nr. 296/2023, „(2) Entitățile publice indiferent de denumirea acestora și forma de organizare care au personal contractual încadrat potrivit legii nu pot deține funcția de șef birou începând cu data de 1 noiembrie 2023.

(3) Prevederile art. XVIII alin. (2) - (4) și alin. (6) se aplică în mod corespunzător”.

Art. XXI alin. 1 din Legea 296/2023, prevede: „(1) Entitățile publice indiferent de denumirea acestora și forma de organizare care au personal contractual încadrat potrivit legii, cărora nu li se aplică prevederile art. 391 alin. (3) din Ordonanța de urgență a Guvernului nr. 57/2019, cu modificările și completările ulterioare, organizează structuri organizatorice cu următoarele normative de personal:

- a) pentru constituirea unui serviciu este necesar un număr de minimum 10 posturi de execuție;
- b) pentru constituirea unei direcții este necesar un număr de minimum 20 de posturi de execuție;
- c) pentru constituirea unei direcții generale este necesar un număr de minimum 35 de posturi de execuție.

În vederea respectării prevederilor legale menționate, prin adresa nr.16234/2023, înregistrată la autoritatea locală sub nr.194/2023, Spitalul Clinic de Boli Infecțioase și Pneumoftiziologie „Victor Babeș” Craiova a transmis propunerea privind reorganizarea și aprobarea organigramei și statului de funcții.

Conform notei de fundamentare transmisă prin adresa mai sus menționată, reorganizarea Spitalului Clinic de Boli Infecțioase și Pneumoftiziologie „Victor Babeș” Craiova presupune următoarele modificări, obligatorii, ca efect al Legii nr. 296/2023:

-modificarea numărului total de posturi pentru Spitalul Clinic de Boli Infecțioase și Pneumoftiziologie „Victor Babeș” Craiova, ca efect al desființării posturilor vacante existente în statul de funcții la data intrării în vigoare a Legii nr. 296/2023, cu excepția celor prevăzute la art. XVII, alin. (5);

-desființarea funcțiilor de șef birou și a structurilor organizatorice care funcționează ca birouri, cu respectarea prevederilor art. XVIII și art. XIX din Legea nr. 296/2023;

-diminuarea numărului funcțiilor de conducere, prin desființarea funcțiilor de șef birou;

-modificarea denumirilor unor structuri din cadrul Spitalul Clinic de Boli Infecțioase și Pneumoftiziologie „Victor Babeș” Craiova.

Spitalul Clinic de Boli Infecțioase și Pneumoftiziologie „Victor Babeș” Craiova se reorganizează, după cum urmează:

I- La data intrării în vigoare a Legii nr. 296/2023, în cadrul Spitalul Clinic de Boli Infecțioase și Pneumoftiziologie „Victor Babeș” Craiova existau 101,5 posturi vacante, după cum

urmează:

Pozitie stat vechi	Funcție	Studii	Grad sau Treapta	Numar posturi vacante
6	MEDIC (IGIENA)	S	PRIMAR	1
10	MEDIC	S	SPECIALIST	1
19	ASISTENT MEDICAL	PL	PRINCIPAL	1
24	INFIRMIERA	G		1
29	ASISTENT MEDICAL	PL	GENERALIST	1
30	ASISTENT MEDICAL	S	GENERALIST	1
31	ASISTENT MEDICAL	S	GENERALIST	1
32	ASISTENT MEDICAL	S	PRINCIPAL	1
33	ASISTENT MEDICAL	PL	GENERALIST	1
34	ASISTENT MEDICAL	PL	PRINCIPAL	1
35	MEDIC SEF SECTIE	S	II	1
45.5	ASISTENT MEDICAL	S	PRINCIPAL	1
52.5	ASISTENT MEDICAL	PL	GENERALIST	1
59.5	REGISTRATOR MEDICAL	M	DEBUTANT	1
61.5	INFIRMIERA	G		1
62.5	INFIRMIERA	M		1
75	MEDIC	S	PRIMAR	0.5
89	MEDIC SEF SECTIE	S	II	1
92	MEDIC	S	SPECIALIST	1
95.5	ASISTENT MEDICAL	PL	PRINCIPAL	1
102.5	ASISTENT MEDICAL	PL	PRINCIPAL	1
105.5	ASISTENT MEDICAL	PL	GENERALIST	1
114.5	ASISTENT MEDICAL	S	PRINCIPAL	1
115.5	REGISTRATOR MEDICAL	M	DEBUTANT	1
116.5	INFIRMIERA	G		1
119.5	INFIRMIERA	G		1
121.5	INFIRMIERA	G		1
130.5	MEDIC SEF SECTIE	S	II	1
144.5	ASISTENT MEDICAL	S	GENERALIST	1
146.5	ASISTENT MEDICAL	S	PRINCIPAL	1
147.5	ASISTENT MEDICAL	S	PRINCIPAL	1
157.5	ASISTENT MEDICAL	S	PRINCIPAL	1
159.5	ASISTENT MEDICAL	PL	PRINCIPAL	1
160.5	REGISTRATOR MEDICAL	M		1
201.5	ASISTENT MEDICAL	S	PRINCIPAL	1
208.5	INFIRMIERA	G		1
210.5	MEDIC SEF SECTIE	S	II	1
216	ASISTENT MEDICAL SEF	PL	PRINCIPAL	1
234	ASISTENT MEDICAL	S	GENERALIST	1
236	REGISTRATOR MEDICAL	M	DEBUTANT	1
246	INFIRMIERA	G		1
247	INFIRMIERA	G		1
248	MEDIC SEF SECTIE	S	II	1
256.5	ASISTENT MEDICAL	S	GENERALIST	1
261.5	ASISTENT MEDICAL	PL	GENERALIST	1
267.5	ASISTENT MEDICAL	S	GENERALIST	1
268.5	ASISTENT MEDICAL	PL	GENERALIST	1
272.5	REGISTRATOR MEDICAL	M	PRINCIPAL	1

274.5	INFIRMIERA	M		1
275.5	INFIRMIERA	M		1
282.5	INFIRMIERA	G		1
285.5	MEDIC SEF SECTIE	S	II	1
293.5	ASISTENT MEDICAL	PL	PRINCIPAL	1
303.5	INFIRMIERA	G		1
307.5	INFIRMIERA	G		1
313.5	ASISTENT MEDICAL	S	PRINCIPAL	1
336.5	ASISTENT MEDICAL	S	GENERALIST	1
382.5	ASISTENT LABORATOR	PL	PRINCIPAL	1
393.5	ASISTENT LABORATOR	S	GENERALIST	1
394.5	ASISTENT LABORATOR	PL	PRINCIPAL	1
396.5	INGRIJITOARE	G		1
397.5	MEDIC	S	SPECIALIST	1
403.5	ASISTENT LABORATOR	PL	GENERALIST	1
404.5	REGISTRATOR MEDICAL	M	DEBUTANT	1
405.5	INGRIJITOARE	G		1
406.5	MEDIC SEF	S	II	1
421.5	ASISTENT RADIOLOGIE	S	DEBUTANT	1
422.5	ASISTENT RADIOLOGIE	S	GENERALIST	1
427.5	ASISTENT MEDICAL	S	GENERALIST	1
428.5	ASISTENT MEDICAL	PL	PRINCIPAL	1
445	ASISTENT FARMACIE	PL	GENERALIST	1
446	INGRIJITOARE	G		1
455	SEF SERVICIU	S	II	1
462	INGINER DE SISTEM	S	I	1
463	INFORMATICIAN	S	III	1
466	ECONOMIST	S	DEBUTANT	1
467	ECONOMIST	S	II	1
468	ECONOMIST	S	I	1
469	REFERENT DE SPECIALITATE	S	III	1
470	SEF SERVICIU	S	I	1
471	MEDIC	S	PRIMAR	1
472	REFERENT DE SPECIALITATE	S	I	1
476	REFERENT DE SPECIALITATE	S	II	1
480	ŞEF SERVICIU	S	II	1
485	SEF SERVICIU	S	II	1
486	SEF DEPOZIT MAGAZINER	M	I	1
491	MAGAZINER	M		1
504	SEF SERVICIU	S		1
509	POMPIER SERVANT	M		1
517	PORTAR- I	M	I	1
521	PORTAR- I	M		1
523	PORTAR- I	M	IV	1
524	PORTAR- I	M	IV	1
529	ASISTENT MEDICAL	PL	PRINCIPAL	1
534	MUNCITOR (BUCATAR)	M	I	1
538	MUNCITOR (BUCATAR)	M	II	1
542	MUNCITOR (BUCATAR)	M	IV	1

543	MUNCITOR (BUCATAR)	M	IV	1
549	MUNCITOR (LIFTIER)	M		1
555	MUNCITOR(ELECTRICIAN)	M	IV	1
564	MUNCITOR	M	I	1
565	MUNCITOR	M	IV	1

TOTAL POSTURI VACANTE :

101.5

Din totalul de 103,5 posturi vacante, un număr de 4 posturi sunt unice, conform prevederilor art. XVII, alin. 5 lit f din Legea nr. 296/2023:

Pozitie stat vechi	Funcție	Studii	Grad sau Treapta	Numar posturi
462.0	INGINER DE SISTEM	S	I	1.0
480.0	ȘEF SERVICIU FINANCIAR-CONTABILITATE	S	II	1.0
485.0	SEF SERVICIU APROVIZIONARE-TRANSPORTURI	S	II	1.0
504.0	SEF SERVICIU PRIVAT PENTRU SITUATII DE URGENTA	S		1.0

TOTAL POSTURI UNICE :

4.0

De asemenea, sunt exceptate de la desființare 73,5 de posturi aferente personalului medico-sanitar și auxiliar sanitar conform prevederilor art. XVII, alin. 5 lit j din Legea nr. 296/2023:

Pozitie stat vechi	Funcție	Studii	Grad sau Treapta	Numar posturi
6.0	MEDIC (IGIENA)	S	PRIMAR	1.0
10.0	MEDIC	S	SPECIALIST	1.0
19.0	ASISTENT MEDICAL	PL	PRINCIPAL	1.0
24.0	INFIRMIERA	G		1.0
29.0	ASISTENT MEDICAL	PL	GENERALIST	1.0
30.0	ASISTENT MEDICAL	S	GENERALIST	1.0
31.0	ASISTENT MEDICAL	S	GENERALIST	1.0
32.0	ASISTENT MEDICAL	S	PRINCIPAL	1.0
33.0	ASISTENT MEDICAL	PL	GENERALIST	1.0
34.0	ASISTENT MEDICAL	PL	PRINCIPAL	1.0
35.0	MEDIC SEF SECTIE	S	II	1.0
45.5	ASISTENT MEDICAL	S	PRINCIPAL	1.0
52.5	ASISTENT MEDICAL	PL	GENERALIST	1.0
59.5	REGISTRATOR MEDICAL	M	DEBUTANT	1.0
61.5	INFIRMIERA	G		1.0
62.5	INFIRMIERA	M		1.0
89.0	MEDIC SEF SECTIE	S	II	1.0
92.0	MEDIC	S	SPECIALIST	1.0
95.5	ASISTENT MEDICAL	PL	PRINCIPAL	1.0
102.5	ASISTENT MEDICAL	PL	PRINCIPAL	1.0
105.5	ASISTENT MEDICAL	PL	GENERALIST	1.0
114.5	ASISTENT MEDICAL	S	PRINCIPAL	1.0
115.5	REGISTRATOR	M	DEBUTANT	1.0

	MEDICAL			
116.5	INFIRMIERA	G		1.0
119.5	INFIRMIERA	G		1.0
121.5	INFIRMIERA	G		1.0
130.5	MEDIC SEF SECTIE	S	II	1.0
144.5	ASISTENT MEDICAL	S	GENERALIST	1.0
146.5	ASISTENT MEDICAL	S	PRINCIPAL	1.0
147.5	ASISTENT MEDICAL	S	PRINCIPAL	1.0
157.5	ASISTENT MEDICAL	S	PRINCIPAL	1.0
159.5	ASISTENT MEDICAL	PL	PRINCIPAL	1.0
160.5	REGISTRATOR MEDICAL	M		1.0
201.5	ASISTENT MEDICAL	S	PRINCIPAL	1.0
208.5	INFIRMIERA	G		1.0
210.5	MEDIC SEF SECTIE	S	II	1.0
216.0	ASISTENT MEDICAL SEF	PL	PRINCIPAL	1.0
234.0	ASISTENT MEDICAL	S	GENERALIST	1.0
236.0	REGISTRATOR MEDICAL	M	DEBUTANT	1.0
246.0	INFIRMIERA	G		1.0
247.0	INFIRMIERA	G		1.0
248.0	MEDIC SEF SECTIE	S	II	1.0
256.5	ASISTENT MEDICAL	S	GENERALIST	1.0
261.5	ASISTENT MEDICAL	PL	GENERALIST	1.0
267.5	ASISTENT MEDICAL	S	GENERALIST	1.0
268.5	ASISTENT MEDICAL	PL	GENERALIST	1.0
272.5	REGISTRATOR MEDICAL	M	PRINCIPAL	1.0
274.5	INFIRMIERA	M		1.0
275.5	INFIRMIERA	M		1.0
282.5	INFIRMIERA	G		1.0
285.5	MEDIC SEF SECTIE	S	II	1.0
293.5	ASISTENT MEDICAL	PL	PRINCIPAL	1.0
303.5	INFIRMIERA	G		1.0
307.5	INFIRMIERA	G		1.0
313.5	ASISTENT MEDICAL	S	PRINCIPAL	1.0
336.5	ASISTENT MEDICAL	S	GENERALIST	1.0
382.5	ASISTENT LABORATOR	PL	PRINCIPAL	1.0
393.5	ASISTENT LABORATOR	S	GENERALIST	1.0
394.5	ASISTENT LABORATOR	PL	PRINCIPAL	1.0
396.5	INGRIJITOARE	G		1.0
397.5	MEDIC	S	SPECIALIST	1.0
403.5	ASISTENT LABORATOR	PL	GENERALIST	1.0
404.5	REGISTRATOR MEDICAL	M	DEBUTANT	1.0
405.5	INGRIJITOARE	G		1.0
406.5	MEDIC SEF	S	II	1.0
421.5	ASISTENT RADIOLOGIE	S	DEBUTANT	1.0
422.5	ASISTENT RADIOLOGIE	S	GENERALIST	1.0
427.5	ASISTENT MEDICAL	S	GENERALIST	1.0
428.5	ASISTENT MEDICAL	PL	PRINCIPAL	1.0
445.0	ASISTENT FARMACIE	PL	GENERALIST	1.0
446.0	INGRIJITOARE	G		1.0

471.0	MEDIC	S	PRIMAR	1.0
529.0	ASISTENT MEDICAL	PL	PRINCIPAL	1.0
TOTAL POSTURI MEDICALE SI AUXILIARE MEDICALE :				73.5

Astfel, în conformitate cu prevederile Legii nr. 296/2023, Spitalul Clinic de Boli Infecțioase și Pneumoftiziologie „Victor Babeș” Craiova propune spre desființare un număr de 24 posturi vacante:

Pozitie stat vechi	Funcție	Studii	Grad sau Treapta	Numar posturi propuse spre desfiintare
455.0	SEF SERVICIU	S	II	1.0
463.0	INFORMATICIAN	S	III	1.0
466.0	ECONOMIST	S	DEBUTANT	1.0
467.0	ECONOMIST	S	II	1.0
468.0	ECONOMIST	S	I	1.0
469.0	REFERENT DE SPECIALITATE	S	III	1.0
470.0	SEF SERVICIU	S	I	1.0
472.0	REFERENT DE SPECIALITATE	S	I	1.0
476.0	REFERENT DE SPECIALITATE	S	II	1.0
486.0	SEF DEPOZIT MAGAZINER	M	I	1.0
491.0	MAGAZINER	M		1.0
509.0	POMPIER SERVANT	M		1.0
517.0	PORTAR- I	M	I	1.0
521.0	PORTAR- I	M		1.0
523.0	PORTAR- I	M	IV	1.0
524.0	PORTAR- I	M	IV	1.0
534.0	MUNCITOR (BUCATAR)	M	I	1.0
538.0	MUNCITOR (BUCATAR)	M	II	1.0
542.0	MUNCITOR (BUCATAR)	M	IV	1.0
543.0	MUNCITOR (BUCATAR)	M	IV	1.0
549.0	MUNCITOR (LIFTIER)	M		1.0
555.0	MUNCITOR(ELECTRICIAN)	M	IV	1.0
564.0	MUNCITOR	M	I	1.0
565.0	MUNCITOR	M	IV	1.0
TOTAL POSTURI PROPUSE SPRE DESFIINTARE :				24.0

Se propun următoarele modificări:

a) - se transforma funcția de șef Birou Informatica în funcția de analist programator IA, funcție de execuție, corespunzătoare vechimii și studiilor de specialitate, în cadrul structurii organizatorice din care a făcut parte, conf. art. XVIII, alin. 2, din Legea 296/2023 privind unele măsuri fiscal-bugetare pentru a consolida sustenabilitatea financiară a României pe termen lung, coroborat cu faptul că la nivelul spitalului nu există o funcție vacantă corespunzătoare

-se desființează biroul informatică, personalul urmând a fi preluat într-o altă structură organizatorică, odată cu aprobarea organigramei și statului de funcții;

b) -Se transforma functia de Sef Birou Achizitii Publice in Sef Serviciu Achizitii Publice-Contractare, Corespondenta-Curierat, Managementul tehnic al investitiilor, functie de conducere, corespunzatoare vechimii si studiilor de specialitate, in cadrul structurii organizatorice, conf. Art. XVIII, alin. 2, din Legea 296/2023.

-Se desfiinteaza Biroul Achizitii Publice-Contractare, ca urmare a prevederilor Art. XVIII, la Legea 296/2023 privind unele măsuri fiscal-bugetare pentru a consolida sustenabilitatea financiară a României pe termen lung.

- Personalul angajat in structura Biroului Achizitii Publice-Contractare va fi preluat in componenta altei structuri organizatorice, odata cu aprobarea organigramei si statului de functii

c)- se desfiintează Compartimentul Administrativ-Securitatea Muncii, PSI, Protectie Civila si situatii de urgenta. personalul urmând a fi preluat într-o altă structură organizatorică, odata cu aprobarea organigramei si statului de functii;

d)-Serviciul Resurse Umane se reorganizează, prin completarea normativului de personal, cu preluarea atribuțiilor și personalului din alte structuri funcționale; astfel, Serviciul Resurse Umane va avea un numar de 11 posturi, din care 1 functie de conducere de Sef Serviciu si 10 functii de executie, repartizate sub urmatoarea structura:

-se infiinteaza Compartimentul RUONS in subordinea Serviciului Resurse Umane, avand in structura un numar de 4 functii de executie, respectiv: 4 functii de economisti, preluati din Serviciul Resurse Umane;

-se infiinteaza Compartimentul Informatica in subordinea Serviciului Resurse Umane, avand in structura un numar de 3 functii de executie de analist programator, preluate din cadrul structurii desfiintate birou informatica;

- Compartimentul Juridic este preluat in subordinea Serviciului Resurse Umane, avand in structura o functie de executie de consilier juridic I A;

-se infiinteaza Compartimentul Arhivare in subordinea Serviciului Resurse Umane, avand in structura o functie de executie de arhivar, prin redistribuirea unei persoane din cadrul Compartimentului Deservire;

-Compartimentul Confesional este preluat in subordinea Serviciului Resurse Umane, avand in structura o functie de executie de preot;

-Salariatul care ocupa functia de Sef Serviciu Resurse Umane, ramane seful acestei structuri, in conformitate cu art.21 din Legea 296/2023.

e)-se desfiinteaza Serviciul Statistica si Evaluare Medicala, ca urmare a neîndeplinirii normativului de personal, personalul urmand a fi preluat in componenta altei structuri organizatorice, odata cu aprobarea organigramei si statului de functii.

-se desfiinteaza functia vacanta de Sef Serviciu Statistica si Evaluare Medicala (poz.455 stat vechi).

f)-se reorganizeaza Serviciul Financiar-Contabilitate în Serviciul Financiar-Contabilitate, Statistica si Evaluare Medicala, prin preluarea activitatii și personalului din structura desfiintata, Serviciul Statistica si Evaluare Medicala, rezultand un numar de **13 posturi**, din care 1 functie vacanta de Sef Serviciu si 12 functii de executie, repartizate sub urmatoarea structura:

-se infiinteaza Compartimentul Financiar-Contabilitate avand in structura un numar de 2 functii de executie, respectiv: 2 functii de economisti, preluati din cadrul structurii desfiintate, Serviciul Financiar-Contabilitate ;

-se infiinteaza Compartimentul Statistica si Evaluare Medicala avand in structura un numar de 9 functii de executie, respectiv: 4 functii de economisti, 2 operatori calculator, 1 Informatician , 1 referent si 1 inginer de sistem, preluati din cadrul structurii desfiintate, Serviciul Statistica si Evaluare Medicala;

-se infiinteaza Compartimentul Casierie avand in structura o functie de executie de casier, prin redistribuirea unei persoane din cadrul Compartimentului Administrativ-Securitatea Muncii, PSI, Protectie Civila si Situatii de urgenta.

g)-se reorganizeaza Serviciul Aprovizionare-Transport, sub denumirea Serviciul Aprovizionare-Transporturi, Intretinere spatii verzi, rezultand un numar de **11 posturi**, din care 1 functie vacanta de Sef Serviciu si 10 functii de executie, repartizate sub urmatoarea structura:

-se infiinteaza Compartimentul Aprovizionare, avand in structura un numar de 3 functii de executie, respectiv: 2 functii de economisti si 1 functie de magaziner, preluati din cadrul structurii Serviciului Aprovizionare-transporturi ;

- Compartimentul Transporturi este preluat în subordinea Serviciului Aprovizionare-Transporturi, Intretinere spatii verzi avand in structura un numar de 6 functii de executie de soferi autosanitara, preluati din cadrul Compartimentului Transporturi ;

-se infiinteaza Compartimentul Intretinere spatii verzi avand in structura o functie de executie de muncitor prin redistribuirea unei persoane din cadrul Compartimentului Intretinere cladiri, oxigen, instalatii apa, lumina si incalzire, intretinere spatii verzi;

h) -se desfiinteaza Biroul Achizitii Publice-Contractare, ca urmare a prevederilor Art. XVIII, la Legea 296/2023, personalul angajat in structura Biroului Achizitii Publice-Contractare fiind preluat in componenta altei structuri organizatorice, odata cu aprobarea organigramei si statului de functii.

-Se infiinteaza Serviciul Achizitii Publice-Contractare, Corespondenta-Curierat, Managementul tehnic al investitiilor, rezultand un numar de **11 posturi**, din care 1 functie de Sef Serviciu si 10 functii de executie, repartizate sub urmatoarea structura:

-Se infiinteaza Compartimentul Achizitii Publice-Contractare, avand in structura un numar de 5 functii de executie, respectiv: 3 functii de economisti(din care 1 economist preluat din cadrul structurii desfiintate Birou Achizitii publice-Contractare si 1 functie de consilier juridic(preluat din cadrul structurii desfiintate de Birou Achizitii publice-Contractare si 1 informatician preluat din cadrul dispensarului TBC;

Mentionam ca personalul de la poz.460 stat vechi de functii (economist), poz.357,5 stat vechi de functii (informatician) si poz.482 stat vechi de functii (economist), a fost redistribuit in cadrul serviciului, in conformitate cu prevederile art.8 din Ordinul 1224/2010.

-se infiinteaza Compartimentul Management tehnic al investitiilor, avand in structura un numar de 2 functii de executie de inginer, preluati din cadrul Compartimentului Tehnic ;

-se infiinteaza Compartimentul Corespondenta-Curierat, avand in structura un numar de 3 functii de executie, respectiv: 1 functie de economist, 1 post curier si 1 post sofer, prin redistribuirea a trei persoane din cadrul structurii desfiintate Serviciu Aprovizionare-Transporturi(economist si sofer) si din cadrul Compartimentului Deservire (curier)

- se transforma functia de Sef Birou Achizitii Publice in Sef Serviciu Achizitii Publice-Contractare, Corespondenta-Curierat, Managementul tehnic al investitiilor, functie de conducere, corespunzatoare vechimii si studiilor de specialitate.

-salariatul care a ocupat functia de Sef Birou Achizitii Publice, va ocupa functia de Sef Serviciu Achizitii Publice-Contractare, Corespondenta-Curierat, Managementul tehnic al investitiilor, avand in vedere art. Art. XVIII, alin. 2, din Legea 296/2023, coroborat cu prevederile Legii 53/2003-Codul Muncii, republicată, cu modificările și completările ulterioare.

i)-se reorganizeaza Serviciul Privat pentru situatii de urgenta, sub denumirea Serviciul Privat pentru Situatii de Urgenta, Administrativ, Securitatea Muncii, PSI si Protectie Civila, prin completarea normativului de personal(prevazut la Art. XXI, alin. a), din Legea 296/2023), rezultand un numar de **54 posturi**, din care 1 functie vacanta de Sef Serviciu si 53 functii de executie, repartizate sub urmatoarea structura:

-se infiinteaza Compartimentul Administrativ, avand in structura o functie de executie de inginer, preluat din structura desfiintata Compartimentul Administrativ-Securitatea Muncii, PSI, Protectie Civila si situatii de urgenta.

-se infiinteaza Compartimentul Privat pentru Situatii de Urgenta, Securitatea Muncii, PSI Protectie Civila, avand in structura un numar de **4** functii de executie de pompier serviant, preluati din cadrul Serviciului Privat pentru situatii de urgenta;

- Compartimentul Bloc Lenjerie-Spalatorie este preluat în subordinea Serviciului Privat pentru Situatii de Urgenta, Administrativ, Securitatea Muncii, PSI si Protectie Civila avand in

structura un numar de **6** functii de executie, respectiv: 5 functii de spalatoarea si 1 functie de lenjereaza, preluati de la Bloc Lenjerie-Spalatorie.

- Compartimentul Deservire este preluat în subordinea Serviciului Privat pentru Situatii de Urgenta, Administrativ, Securitatea Muncii, PSI si Protectie Civila avand in structura un numar de **5** functii de executie de portar , preluati din Deservire ;

- Compartimentul Dietetica si Bloc Alimentar este preluat în subordinea Serviciului Privat pentru Situatii de Urgenta, Administrativ, Securitatea Muncii, PSI si Protectie Civila avand in structura un numar de **14** functii de executie, respectiv: 3 functii de asistent medical si 11 functii de bucatar, preluati din cadrul Compartimentul de Dietetica si Bloc Alimentar;

- Compartimentul Lifturi-Centrala Telefonica este preluat în subordinea Serviciului Privat pentru Situatii de Urgenta, Administrativ, Securitatea Muncii, PSI si Protectie Civila avand in structura un numar de **5** functii de executie de liftier, preluati din cadrul Compartimentul Lifturi-Centrala Telefonica;

- Compartimentul Frizerie este preluat în subordinea Serviciului Privat pentru Situatii de Urgenta, Administrativ, Securitatea Muncii, PSI si Protectie Civila avand in structura o functie de executie de frizer, preluata din cadrul Compartimentul Frizerie ;

- Compartimentul Aparatura Medicala este preluat în subordinea Serviciului Privat pentru Situatii de Urgenta, Administrativ, Securitatea Muncii, PSI si Protectie Civila avand in structura o functie de executie de tehnician aparatura medicala, preluata din cadrul Compartimentul Aparatura Medicala ;

- Compartimentul Intretinere Cladiri,Oxigen, Instalatii Apa, Lumina si Incalzire este preluat în subordinea Serviciului Privat pentru Situatii de Urgenta, Administrativ, Securitatea Muncii, PSI si Protectie Civila avand in structura un numar de **10** functii de executie, respectiv: 2 functii de instalator, 1 functie de electrician;functii de lacatus mecanic; 1 functie de sudor, preluati de la Compartimentul Intretinere Cladiri,Oxigen, Instalatii Apa, Lumina si Incalzire ;

- Compartimentul Clorinare(epurare ape uzate si reziduale) este preluat în subordinea Serviciului Privat pentru Situatii de Urgenta, Administrativ, Securitatea Muncii, PSI si Protectie Civila avand in structura o functie de executie de inginer(tehnician chimist), preluat de la Compartimentul Clorinare ;

- Compartimentul Exploatare Centrala Termica este preluat în subordinea Serviciului Privat pentru Situatii de Urgenta, Administrativ, Securitatea Muncii, PSI si Protectie Civila avand in structura un numar de **6** functii de executie de fochist, preluati de la Compartimentul Exploatare Centrala Termica ;

j)-se desfiinteaza Serviciul Management al Calitatii Serviciilor de Sanatate, ca urmare a neindeplinirii normativului de personal prevazut la Art. XXI, alin. a), la Legea 296/2023, personalul fiind preluat in componenta altei structuri organizatorice, odata cu aprobarea organigramei si statului de functii;

-se desfiinteaza functia de Sef Serviciu Management al Calitatii Serviciilor de Sanatate, post vacant in statul de functii,

-se infiinteaza Compartimentul Management al Calitatii Serviciilor de Sanatate, cu un numar de 4 functii de executie, respectiv: 1 post de medic primar, specialitatea sanatate publica si management, 3 posturi de referent de specialitate, prin preluarea personalului din cadrul structurii desfiintate, respectiv Serviciul Management al Calitatii Serviciilor de Sanatate.

Totodata, în statul de funcții propus spre aprobare se regăsesc și următoarele modificări de funcții urmare promovărilor în grade și trepte profesionale, precum și mutările între diverse structuri funcționale ale unității sanitare cu paturi.

MODIFICARI DE PERSONAL :

- S-au in scris in stat promovarile de grad profesional a personalului medical, care au avut loc pana la data depunerii statului ;

- S-au modificat in stat si pozitiile in care pana la data depunerii statului de functii, salariatii s-au pensionat, au decedat sau au plecat din unitate cat si personalul transferat in cadrul unitatii ;

- S-a dat o noua numerotare statului de functii ;

- Se transforma postul vacant Infirmiera (G) de la Sectia Clinic BI Adulti I (poz.61.5 stat vechi), in post de Ingrijitoare (G) si se muta la Camera de Garda PNF (poz.35 stat functii)
- Se transforma postul vacant Infirmiera (G) de la Sectia Clinic BI Adulti II (poz.116.5 stat vechi), in post de Ingrijitoare (G) si se muta la Camera de Garda PNF (poz.36 stat functii)
- Se transforma postul de Medic Specialist (S) de la Sectia Clinic BI Adulti I (poz.37 stat vechi), in post de Medic Primar (S) ,(poz.39 stat functii) ;
- Se transforma postul de As.Med.Pr. (PL) de la Sectia Clinic BI Adulti I (poz.41.5 stat vechi), in post de As.Med.Pr. (S) , (poz.43.5 stat functii) ;
- Se transforma postul de As.Med.pr. (PL) de la Compartiment HIV/SIDA (poz.77 stat vechi), in post de As.Med.pr. (S) , (poz.118.5 stat functii) ;
- Se transforma postul de As.Med.gen. (PL) de la Sectia Clinic BI Adulti II (poz.100.5 stat vechi), in post de As.Med.gen. (S) , (poz.87 stat functii) ;
- Se transforma postul de As.Med.pr. (PL) de la Sectia Clinic BI Adulti II (poz.101.5 stat vechi), in post de As.Med.pr. (S) , (poz.88 stat functii) ;
- Se transforma postul de As.Med.gen. (PL) de la Sectia Clinic BI Adulti II (poz.107.5 stat vechi), in post de As.Med.pr. (PL) , (poz.94 stat functii) ;
- Salariatul de la poz.108.5 stat vechi, se muta cu tot cu post la poz.427.5 stat vechi, in cadrul Laboratorului de Radiologie si Imagistica Medicala(poz.427.5 stat functii), iar postul de As.Med.Gen (S) de la poz.427.5 stat vechi se muta la poz.108.5 stat vechi , in cadrul Sectiei Clinice BI Adulti II (poz.95 stat functii) ;
- Se transforma postul de As.Med.gen. (S) de la Sectia Clinic BI Adulti II (poz.109.5 stat vechi), in post de As.Med.pr. (S) , (poz.96 stat functii) ;
- Se transforma postul de As.Med.gen. (PL) de la Sectia Clinic BI Adulti II (poz.111.5 stat vechi), in post de As.Med.pr. (PL) , (poz.98 stat functii) ;
- Salariatul de la poz.113.5 stat vechi, se muta cu tot cu post la poz.267.5 stat vechi, in cadrul Sectiei Clinice PNF Adulti II(poz. 268.5 stat functii), iar postul de As.Med.gen(S) de la poz.267.5 stat vechi se muta la poz.113.5 stat vechi , in cadrul Sectiei Clinice BI Adulti II (poz.100 stat functii) ;
- Salariatul de la poz.137.5 stat vechi, se muta cu tot cu post la poz.261.5 stat vechi, in cadrul Sectiei Clinice PNF Adulti II(poz.262.5 stat functii), iar postul de As.Med.gen(PL) de la poz.261.5 stat vechi se muta la poz.137.5 stat vechi , in cadrul Sectiei Clinice BI Copii (poz.137.5 stat functii) ;
- Salariatul de la poz.140.5 stat vechi, se muta cu tot cu post la poz.226 stat vechi(post vacant prin pensionare), in cadrul Sectiei Clinice PNF Adulti I(poz.226 stat functii), iar postul de As.Med.gen(PL) de la poz.226 stat vechi se muta la poz.140.5 stat vechi , in cadrul Sectiei Clinice BI Copii (poz.140.5 stat functii) ;
- Salariatul de la poz.142.5 stat vechi, se muta cu tot cu post, in cadrul Sectiei Clinice PNF Adulti I (poz.235 stat functii) ;
- Se muta postul de As.Med.pr. (S) de la Sectia Clinic BI Copii poz.146.5 stat vechi, la poz.234 stat vechi, iar postul de As.Med.gen(S) de la poz.234 stat vechi se muta la poz.146.5 stat vechi , in cadrul Sectiei Clinice BI Copii (poz 145.5 stat functii) ;
- Se muta postul de As.Med.pr. (S) de la Sectia Clinic BI Copii (poz.147.5 stat vechi), la poz.256.5 stat vechi, iar postul de As.Med.gen(S) de la poz.256.5 stat vechi se muta la poz.147.5 stat vechi , in cadrul Sectiei Clinice BI Copii (poz.146.5 stat functii) ;
- Se transforma postul de As.Med.gen. (S) de la Compartiment ATI (poz.195.5 stat vechi), in post de As.Med.pr. (S) , (poz.195.5 stat functii) ;
- Se transforma postul de As.Med.Pr. (PL) de la Compartiment ATI (poz.200.5 stat vechi), in post de As.Med.Pr. (S) , (poz.200.5 stat functii) ;
- Postul vacant de infirmiera de la Compartimentul ATI, poz.208.5 din stat vechi , devine ocupat prin transfer(poz.208.5 stat functii)
- Postul vacant de As.Med.pr(S) de la Sectia Clinica PNF Adulti I, poz.234 din stat vechi , devine ocupat prin transfer(poz.234 stat functii)
- Postul vacant de Registrator Medical (M) de la Sectia Clinica PNF Adulti I, poz.236 din stat vechi (poz.237 stat functii), devine ocupat prin mutarea salariatului de la poz.491 stat vechi ;
- Postul vacant de Infirmiera(G) de la Sectia Clinica PNF Adulti I, poz.246 din stat vechi , devine ocupat prin concurs(poz.247 stat functii)

- Postul vacant de Infirmiera(G) de la Sectia Clinica PNF Adulti I, poz.247 din stat vechi , devine ocupat prin reintegrare judecatoreasca (poz.248 stat functii)
- Postul vacant de As.Med.pr(S) de la Sectia Clinica PNF Adulti II, poz.256.5 din stat vechi , devine ocupat prin transfer(poz.257.5 stat functii)
- Se transforma postul de As.Med.gen. (PL) de la Sectia PNF Adulti II (poz.257.5 stat vechi), in post de As.Med.pr. (PL) , (poz.258.5 stat functii) ;
- Se transforma postul de Medic Specialist (S) de la Sectia PNF copii (poz.289.5 stat vechi), in post de Medic Primar (S) ,(poz.290.5 stat functii) ;
- Se transforma postul de As.Med.pr. (PL) de la Sectia PNF copii (poz.292.5 stat vechi), in post de As.Med.pr. (S) , (poz.293.5 stat functii) ;
- Se transforma postul de As.Med.pr. (PL) de la Sectia PNF copii (poz.296.5 stat vechi), in post de As.Med.pr. (S) , (poz.297.5 stat functii) ;
- Postul de la poz.305.5 stat vechi de la Sectia Clinica PNF Copii devine vacant prin demisie(poz.306.5 stat functii) ;
- Se transforma postul de Medic Specialist (S) de la Cabinet Diabet zaharat, Nutritie si Boli Metabolice (poz.321.5 stat vechi), in post de Medic Primar (S) ,(poz.322.5 stat functii) ;
- Postul de la poz.352.5 stat vechi de la Dispensarul TBC devine vacant prin pensionare (poz.353.5 stat functii) ;
- Poz.381.5 stat vechi de la Laboratorul de Analize medicale (poz.381.5 stat functii) , devine post vacant prin mutarea salariatului, in cadrul Laboratorului de Microbiologie Medicala, la poz. 404.5 stat vechi (poz.404.5 stat functii) ;
- Poz.386.5 stat vechi de la Laboratorul de Analize medicale – Compartiment BK (poz.386.5 stat functii) , devine post vacant prin mutarea salariatului, in cadrul Laboratorului de Microbiologie Medicala, la poz. 397.5 stat vechi (poz.397.5 stat functii) ;
- Se transforma postul de Biolog (S) de la Compartiment BK (poz.390.5 stat vechi), in post de Biolog Specialist (S) , (poz.390.5 stat functii) ;
- Se transforma postul de Fizician (S) de la Laboratorul de Radiologie si Imagistica Medicala (poz.412.5 stat vechi), in post de Fizician Specialist (S) , (poz.412.5 stat functii) ;
- Se transforma postul de As.Med.pr. (PL) de la Laborator Anatomie Patologica (poz.433 stat vechi), in post de As.Med.pr. (S) , (poz.433 stat functii) ;
- Se transforma postul de Medic specialist (S) de la Medic Intreprindere (poz.435 stat vechi), in post de Medic Primar (S) , (poz.435 stat functii) ;

Urmare reorganizării propuse și desființării unui număr de 24 posturi vacante, Spitalul Clinic de Boli Infecțioase și Pneumoftiziologie „Victor Babeș” Craiova va funcționa cu un număr de 550 posturi

În conformitate cu prevederile art. 129 alin. 2 lit. “a” și alin. 3 lit. “c” din Ordonanța de Urgență nr. 57/2019 privind Codul administrativ, cu modificările și completările ulterioare, Consiliul Local exercită atribuții privind unitatea administrativ-teritorială, organizarea proprie, precum și organizarea și funcționarea aparatului de specialitate al primarului, ale instituțiilor publice de interes local și ale societăților și regiilor autonome de interes local. În exercitarea acestor atribuții, Consiliul Local aprobă, în condițiile legii, la propunerea primarului, înființarea, organizarea și statul de funcții ale aparatului de specialitate al primarului, ale instituțiilor publice de interes local, reorganizarea și statul de funcții ale regiilor autonome de interes local, precum și înființarea, reorganizarea sau desființarea de societăți de interes local și statul de funcții al acestora.

Având în vedere cele prezentate, în conformitate cu prevederile Ordonanței de Urgență nr. 57/2019 privind Codul Administrativ, cu modificările și completările ulterioare, Legii nr. 296 privind unele măsuri fiscal-bugetare pentru a consolida sustenabilitatea financiară a României pe termen lung, Legii nr. 95/2006, republicată, privind reforma în domeniul sănătății, cu modificările și completările ulterioare, Legii nr. 53/2003, republicată – Codul Muncii, cu modificările și completările ulterioare, Ordinului nr. 1312/250/2020 privind organizarea și funcționarea structurii de management al calității serviciilor de sănătate în cadrul unităților sanitare cu paturi și serviciilor de ambulanță, în procesul de implementare a sistemului de management al calității serviciilor de sănătate și siguranței pacientului, Ordinul 1470/2011, pentru aprobarea criteriilor privind angajarea și promovarea în funcții, grade și trepte profesionale a personalului contractual din unitățile sanitare publice din sectorul sanitar, cu modificările și completările ulterioare, și Ordinului nr. 1224/2010 privind aprobarea normativelor de personal pentru asistența medicală spitalicească, precum și

pentru modificarea și completarea Ordinului ministrului sănătății publice nr. 1.778/2006 privind aprobarea normativelor de personal, cu modificările și completările ulterioare, propunem Consiliului Local al municipiului Craiova:

-reorganizarea Spitalului Clinic de Boli Infecțioase și Pneumoftiziologie „Victor Babeș” Craiova;

-aprobarea organigramei și statului de funcții ale Spitalului Clinic de Boli Infecțioase și Pneumoftiziologie „Victor Babeș” Craiova, conform anexelor 1 și 2 la prezentul raport și, pe cale de consecință, încetarea efectelor Hotărârii Consiliului Local al municipiului Craiova nr. 263/2023.

**ȘEF SERVICIU,
OANA-ELENA NEMȚEANU**

Îmi asum responsabilitatea privind realitatea și legalitatea în solidar cu întocmitorul înscrisului

Data: 11.12.2023

Semnătura:

**Întocmit,
Cons. GEORGETA-VIORICA GLIGORIJEVIĆ**

Îmi asum responsabilitatea pentru fundamentarea, realitatea și legalitatea întocmirii acestui act oficial

Data: 11.12.2023

Semnătura:

ORGANIGRAMA SPITALULUI CLINIC DE BOLI INFECȚIOASE
ȘI PNEUMOPTIZIOLOGIE „VICTOR BABEȘ” CRAIOVA

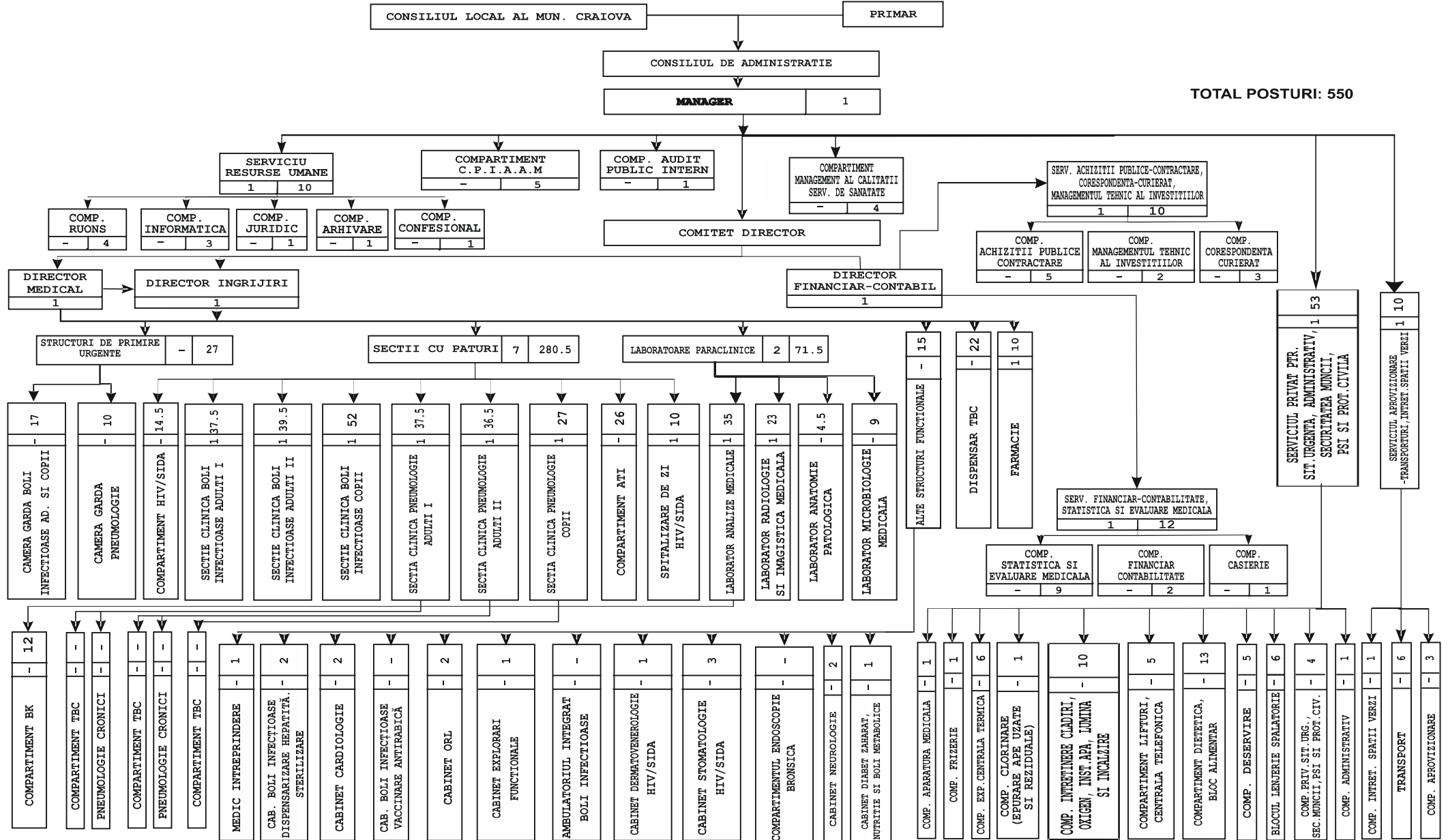

STAT DE FUNCTII
AL SPITALULUI CLINIC DE BOLI INFECTIOASE ŞI PNEUMFTIZIOLOGIE "VICTOR BABEŞ" CRAIOVA

Nr. Crt.	FUNCTIA,GRAD SAU TREAPTA	Nivel studii	Quantum post	Grad sau Treapta	Numar posturi aprobate	Numar posturi ocupate	Numar posturi vacante
CONDUCEREA SPITALULUI							
1,0	MANAGER	S	1,0	II	1,0	1,0	0,0
2,0	DIRECTOR MEDICAL	S	1,0	II	1,0	0,0	1,0
3,0	DIRECTOR FIN.CONTABIL	S	1,0	II	1,0	0,0	1,0
4,0	DIRECTOR INGRIJIRI	S	1,0	II	1,0	0,0	1,0
	TOTAL CONDUCERE		4,0		4,0	1,0	3,0
COMPARTIMENT PREVENIRE INFECTII ASOCIATE ASISTENTEI MEDICALE							
5,0	MEDIC (EPIDEMIOLOGIE)	S	1,0	PRIMAR	1,0	1,0	0,0
6,0	MEDIC (IGIENA)	S	1,0	PRIMAR	1,0	0,0	1,0
	TOTAL PERSONAL SANITAR		2,0		2,0	1,0	1,0
7,0	ASISTENT MEDICAL	PL	1,0	PRINCIPAL	1,0	1,0	0,0
8,0	ASISTENT MEDICAL	PL	1,0	PRINCIPAL	1,0	1,0	0,0
	TOTAL PERSONAL MEDIU		2,0		2,0	2,0	0,0
9,0	AGEN DDD	M	1,0		1,0	1,0	0,0
	TOTAL PERSONAL AUXILIAR		1,0		1,0	1,0	0,0
CAMERA DE GARDA BOLI INFECTIOASE							
10,0	MEDIC	S	1,0	SPECIALIST	1,0	0,0	1,0
	TOTAL PERSONAL SANITAR		1,0		1,0	0,0	1,0
11,0	ASISTENT MEDICAL	PL	1,0	PRINCIPAL	1,0	1,0	0,0
12,0	ASISTENT MEDICAL	S	1,0	PRINCIPAL	1,0	1,0	0,0
13,0	ASISTENT MEDICAL	S	1,0	PRINCIPAL	1,0	1,0	0,0
14,0	ASISTENT MEDICAL	S	1,0	PRINCIPAL	1,0	1,0	0,0
15,0	ASISTENT MEDICAL	S	1,0	PRINCIPAL	1,0	1,0	0,0
16,0	ASISTENT MEDICAL	S	1,0	PRINCIPAL	1,0	1,0	0,0
17,0	ASISTENT MEDICAL	PL	1,0	PRINCIPAL	1,0	1,0	0,0
18,0	ASISTENT MEDICAL	S	1,0	PRINCIPAL	1,0	1,0	0,0
19,0	ASISTENT MEDICAL	PL	1,0	PRINCIPAL	1,0	0,0	1,0
	TOTAL PERSONAL MEDIU 3 TURE CAMERA DE GARDA		9,0		9,0	8,0	1,0
20,0	INFIRMIERA	M	1,0		1,0	1,0	0,0
21,0	INFIRMIERA	M	1,0		1,0	1,0	0,0
22,0	INFIRMIERA	M	1,0		1,0	1,0	0,0
23,0	INFIRMIERA	M	1,0		1,0	1,0	0,0
24,0	INFIRMIERA	G	1,0		1,0	0,0	1,0
	TOTAL PERSONAL AUXILIAR CAMERA DE GARDA		5,0		5,0	4,0	1,0
25,0	INGRIJITOARE	G	1,0		1,0	1,0	0,0
26,0	INGRIJITOARE	G	1,0		1,0	1,0	0,0
	TOTAL INGRIJITOARE CAMERA DE GARDA		2,0		2,0	2,0	0,0
CAMERA GARDA PNEUMOLOGIE							
27,0	ASISTENT MEDICAL	PL	1,0	PRINCIPAL	1,0	1,0	0,0

Nr. Crt.	FUNCTIA,GRAD SAU TREAPTA	Nivel studii	Cuamtu post	Grad sau Treapta	Numar posturi aprobate	Numar posturi ocupate	Numar posturi vacante
28,0	ASISTENT MEDICAL	PL	1,0	PRINCIPAL	1,0	1,0	0,0
29,0	ASISTENT MEDICAL	PL	1,0	GENERALIST	1,0	0,0	1,0
30,0	ASISTENT MEDICAL	S	1,0	GENERALIST	1,0	0,0	1,0
31,0	ASISTENT MEDICAL	S	1,0	GENERALIST	1,0	0,0	1,0
32,0	ASISTENT MEDICAL	S	1,0	PRINCIPAL	1,0	0,0	1,0
33,0	ASISTENT MEDICAL	PL	1,0	GENERALIST	1,0	0,0	1,0
34,0	ASISTENT MEDICAL	PL	1,0	PRINCIPAL	1,0	0,0	1,0
TOTAL PERS.SANITAR MEDIU			8,0		8,0	2,0	6,0
35,0	INGRIJITOARE	G	1,0		1,0	0,0	1,0
36,0	INGRIJITOARE	G	1,0		1,0	0,0	1,0
TOTAL INGRIJITOARE			2,0		2,0	0,0	2,0
SECTIA CLINICA BOLI INFECTIOASE ADULTI I - 65 PATURI							
37,0	MEDIC SEF SECTIE	S	1,0	II	1,0	0,0	1,0
38,0	MEDIC	S	1,0	SPECIALIST	1,0	1,0	0,0
39,0	MEDIC	S	1,0	PRIMAR	1,0	1,0	0,0
39,5	MEDIC - As. Univ.	S	0,5	PRIMAR	0,5	0,5	0,0
40,5	MEDIC	S	1,0	PRIMAR	1,0	1,0	0,0
41,5	MEDIC	S	1,0	PRIMAR	1,0	1,0	0,0
TOTAL MEDICI			5,5		5,5	4,5	1,0
42,5	ASISTENT MEDICAL SEF	S	1,0	PRINCIPAL	1,0	1,0	0,0
43,5	ASISTENT MEDICAL	S	1,0	PRINCIPAL	1,0	1,0	0,0
44,5	ASISTENT MEDICAL	PL	1,0	PRINCIPAL	1,0	1,0	0,0
45,5	ASISTENT MEDICAL	S	1,0	PRINCIPAL	1,0	1,0	0,0
46,5	ASISTENT MEDICAL	PL	1,0	PRINCIPAL	1,0	1,0	0,0
47,5	ASISTENT MEDICAL	S	1,0	PRINCIPAL	1,0	0,0	1,0
48,5	ASISTENT MEDICAL	S	1,0	PRINCIPAL	1,0	1,0	0,0
49,5	ASISTENT MEDICAL	PL	1,0	PRINCIPAL	1,0	1,0	0,0
50,5	ASISTENT MEDICAL	PL	1,0	PRINCIPAL	1,0	1,0	0,0
51,5	ASISTENT MEDICAL	S	1,0	PRINCIPAL	1,0	1,0	0,0
52,5	ASISTENT MEDICAL	S	1,0	PRINCIPAL	1,0	1,0	0,0
53,5	ASISTENT MEDICAL	PL	1,0	PRINCIPAL	1,0	1,0	0,0
54,5	ASISTENT MEDICAL	PL	1,0	GENERALIST	1,0	0,0	1,0
55,5	ASISTENT MEDICAL	S	1,0	PRINCIPAL	1,0	1,0	0,0
56,5	ASISTENT MEDICAL	PL	1,0	PRINCIPAL	1,0	1,0	0,0
57,5	ASISTENT MEDICAL	PL	1,0	PRINCIPAL	1,0	1,0	0,0
58,5	ASISTENT MEDICAL	S	1,0	PRINCIPAL	1,0	1,0	0,0
59,5	ASISTENT MEDICAL	S	1,0	PRINCIPAL	1,0	1,0	0,0
60,5	ASISTENT MEDICAL	PL	1,0	PRINCIPAL	1,0	1,0	0,0
TOTAL PERS.MEDIU TREI TURE			19,0		19,0	17,0	2,0
61,5	REGISTRATOR MEDICAL	M	1,0	DEBUTANT	1,0	0,0	1,0
TOTAL PERS.MEDIU POST FIX			1,0		1,0	0,0	1,0
62,5	INFIRMIERA	G	1,0		1,0	1,0	0,0
63,5	INFIRMIERA	M	1,0		1,0	0,0	1,0
64,5	INFIRMIERA	G	1,0		1,0	1,0	0,0
65,5	INFIRMIERA	G	1,0		1,0	1,0	0,0
66,5	INFIRMIERA	G	1,0		1,0	1,0	0,0
67,5	INFIRMIERA	G	1,0		1,0	1,0	0,0
68,5	INFIRMIERA	M	1,0		1,0	1,0	0,0
69,5	INFIRMIERA	G	1,0		1,0	1,0	0,0
70,5	INFIRMIERA	G	1,0		1,0	1,0	0,0
71,5	INFIRMIERA	M	1,0		1,0	1,0	0,0

Nr. Crt.	FUNCTIA,GRAD SAU TREAPTA	Nivel studii	Cuamtu post	Grad sau Treapta	Numar posturi aprobate	Numar posturi ocupate	Numar posturi vacante
72,5	INFIRMIERA	M	1,0		1,0	1,0	0,0
73,5	INFIRMIERA	M	1,0		1,0	1,0	0,0
TOTAL INFIRMIERE			12,0		12,0	11,0	1,0
74,5	INGRIJITOARE	G	1,0		1,0	1,0	0,0
TOTAL INGRIJITOARE			1,0		1,0	1,0	0,0
SECTIA CLINICA BOLI INFECTIOASE ADULTI II - 65 PATURI							
75,5	MEDIC SEF SECTIE	S	1,0	II	1,0	0,0	1,0
76,5	MEDIC	S	1,0	SPECIALIST	1,0	1,0	0,0
77,5	MEDIC	S	1,0	PRIMAR	1,0	1,0	0,0
78,5	MEDIC	S	1,0	SPECIALIST	1,0	0,0	1,0
79,5	MEDIC	S	1,0	PRIMAR	1,0	1,0	0,0
80,0	MEDIC - Sef lucr.	S	0,5	PRIMAR	0,5	0,5	0,0
TOTAL MEDICI			5,5		5,5	3,5	2,0
81,0	ASISTENT MEDICAL SEF	PL	1,0	PRINCIPAL	1,0	1,0	0,0
82,0	ASISTENT MEDICAL	PL	1,0	PRINCIPAL	1,0	0,0	1,0
83,0	ASISTENT MEDICAL	S	1,0	PRINCIPAL	1,0	1,0	0,0
84,0	ASISTENT MEDICAL	PL	1,0	PRINCIPAL	1,0	1,0	0,0
85,0	ASISTENT MEDICAL	S	1,0	PRINCIPAL	1,0	1,0	0,0
86,0	ASISTENT MEDICAL	S	1,0	PRINCIPAL	1,0	1,0	0,0
87,0	ASISTENT MEDICAL	S	1,0	GENERALIST	1,0	1,0	0,0
88,0	ASISTENT MEDICAL	S	1,0	PRINCIPAL	1,0	1,0	0,0
89,0	ASISTENT MEDICAL	PL	1,0	PRINCIPAL	1,0	0,0	1,0
90,0	ASISTENT MEDICAL	S	1,0	PRINCIPAL	1,0	1,0	0,0
91,0	ASISTENT MEDICAL	S	1,0	GENERALIST	1,0	1,0	0,0
92,0	ASISTENT MEDICAL	PL	1,0	GENERALIST	1,0	0,0	1,0
93,0	ASISTENT MEDICAL	S	1,0	PRINCIPAL	1,0	1,0	0,0
94,0	ASISTENT MEDICAL	PL	1,0	PRINCIPAL	1,0	1,0	0,0
95,0	ASISTENT MEDICAL	S	1,0	GENERALIST	1,0	0,0	1,0
96,0	ASISTENT MEDICAL	S	1,0	PRINCIPAL	1,0	1,0	0,0
97,0	ASISTENT MEDICAL	S	1,0	PRINCIPAL	1,0	1,0	0,0
98,0	ASISTENT MEDICAL	PL	1,0	PRINCIPAL	1,0	1,0	0,0
99,0	ASISTENT MEDICAL	PL	1,0	GENERALIST	1,0	1,0	0,0
100,0	ASISTENT MEDICAL	S	1,0	GENERALIST	1,0	1,0	0,0
101,0	ASISTENT MEDICAL	S	1,0	PRINCIPAL	1,0	0,0	1,0
TOTAL ASISTENTE 3 TURE			21,0		21,0	16,0	5,0
102,0	REGISTRATOR MEDICAL	M	1,0	DEBUTANT	1,0	0,0	1,0
TOTAL PERS.MEDIU POST FIX			1,0		1,0	0,0	1,0
103,0	INFIRMIERA	M	1,0		1,0	1,0	0,0
104,0	INFIRMIERA	G	1,0		1,0	1,0	0,0
105,0	INFIRMIERA	G	1,0		1,0	0,0	1,0
106,0	INFIRMIERA	G	1,0		1,0	1,0	0,0
107,0	INFIRMIERA	G	1,0		1,0	0,0	1,0
108,0	INFIRMIERA	M	1,0		1,0	1,0	0,0
109,0	INFIRMIERA	M	1,0		1,0	1,0	0,0
110,0	INFIRMIERA	G	1,0		1,0	1,0	0,0
111,0	INFIRMIERA	G	1,0		1,0	1,0	0,0
112,0	INFIRMIERA	G	1,0		1,0	1,0	0,0
113,0	INFIRMIERA	G	1,0		1,0	1,0	0,0

Nr. Crt.	FUNCTIA,GRAD SAU TREAPTA	Nivel studii	Cuatum post	Grad sau Treapta	Numar posturi aprobate	Numar posturi ocupate	Numar posturi vacante
TOTAL INFIRMIERE			11,0		11,0	9,0	2,0
114,0	INGRIJITOARE	G	1,0		1,0	1,0	0,0
115,0	INGRIJITOARE	G	1,0		1,0	1,0	0,0
TOTAL INGRIJITOARE			2,0		2,0	2,0	0,0
COMPARTIMENT HIV/SIDA 15 PATURI							
116,0	MEDIC	S	1,0	SPECIALIST	1,0	1,0	0,0
116,5	MEDIC-Prof.univ.	S	0,5	PRIMAR	0,5	0,5	0,0
TOTAL MEDICI			1,5		1,5	1,5	0,0
117,5	ASISTENT MEDICAL	S	1,0	PRINCIPAL	1,0	1,0	0,0
118,5	ASISTENT MEDICAL	S	1,0	PRINCIPAL	1,0	1,0	0,0
119,5	ASISTENT MEDICAL	S	1,0	PRINCIPAL	1,0	1,0	0,0
120,5	ASISTENT MEDICAL	S	1,0	PRINCIPAL	1,0	1,0	0,0
121,5	ASISTENT MEDICAL	S	1,0	PRINCIPAL	1,0	1,0	0,0
122,5	ASISTENT MEDICAL	S	1,0	PRINCIPAL	1,0	1,0	0,0
123,5	ASISTENT MEDICAL	S	1,0	PRINCIPAL	1,0	1,0	0,0
TOTAL PERSONAL 3 TURE			7,0		7,0	7,0	0,0
124,5	INFIRMIERA	G	1,0		1,0	1,0	0,0
125,5	INFIRMIERA	G	1,0		1,0	1,0	0,0
126,5	INFIRMIERA	G	1,0		1,0	1,0	0,0
127,5	INFIRMIERA	G	1,0		1,0	1,0	0,0
128,5	INFIRMIERA	G	1,0		1,0	1,0	0,0
129,5	INFIRMIERA	G	1,0		1,0	1,0	0,0
TOTAL INFIRMIERE			6,0		6,0	6,0	0,0
SECTIA CLINICA BOLI INFECTIOASE COPII - 60 PATURI							
130,5	MEDIC SEF SECTIE	S	1,0	II	1,0	0,0	1,0
131,5	MEDIC	S	1,0	SPECIALIST	1,0	1,0	0,0
132,5	MEDIC	S	1,0	SPECIALIST	1,0	1,0	0,0
133,5	MEDIC	S	1,0	PRIMAR	1,0	1,0	0,0
134,5	MEDIC	S	1,0	SPECIALIST	1,0	1,0	0,0
135,5	MEDIC	S	1,0	PRIMAR	1,0	1,0	0,0
TOTAL MEDICI			6,0		6,0	5,0	1,0
136,5	ASISTENT MEDICAL SEF	SSD	1,0	PRINCIPAL	1,0	1,0	0,0
137,5	ASISTENT MEDICAL	PL	1,0	GENERALIST	1,0	0,0	1,0
138,5	ASISTENT MEDICAL	PL	1,0	PRINCIPAL	1,0	1,0	0,0
139,5	ASISTENT MEDICAL	S	1,0	PRINCIPAL	1,0	1,0	0,0
140,5	ASISTENT MEDICAL	PL	1,0	PRINCIPAL	1,0	0,0	1,0
141,5	ASISTENT MEDICAL	PL	1,0	PRINCIPAL	1,0	1,0	0,0
142,5	ASISTENT MEDICAL	PL	1,0	PRINCIPAL	1,0	1,0	0,0
143,5	ASISTENT MEDICAL	S	1,0	GENERALIST	1,0	0,0	1,0
144,5	ASISTENT MEDICAL	PL	1,0	PRINCIPAL	1,0	1,0	0,0
145,5	ASISTENT MEDICAL	S	1,0	GENERALIST	1,0	0,0	1,0
146,5	ASISTENT MEDICAL	S	1,0	GENERALIST	1,0	0,0	1,0
147,5	ASISTENT MEDICAL	PL	1,0	PRINCIPAL	1,0	1,0	0,0
148,5	ASISTENT MEDICAL	PL	1,0	PRINCIPAL	1,0	1,0	0,0
149,5	ASISTENT MEDICAL	PL	1,0	PRINCIPAL	1,0	1,0	0,0
150,5	ASISTENT MEDICAL	PL	1,0	PRINCIPAL	1,0	1,0	0,0
151,5	ASISTENT MEDICAL	PL	1,0	PRINCIPAL	1,0	1,0	0,0

Nr. Crt.	FUNCTIA,GRAD SAU TREAPTA	Nivel studii	Cuamtu post	Grad sau Treapta	Numar posturi aprobate	Numar posturi ocupate	Numar posturi vacante
152,5	ASISTENT MEDICAL	PL	1,0	PRINCIPAL	1,0	1,0	0,0
153,5	ASISTENT MEDICAL	PL	1,0	PRINCIPAL	1,0	1,0	0,0
154,5	ASISTENT MEDICAL	S	1,0	PRINCIPAL	1,0	1,0	0,0
155,5	ASISTENT MEDICAL	PL	1,0	PRINCIPAL	1,0	1,0	0,0
TOTAL PERS.MED.TREI TURE			20,0		20,0	15,0	5,0
156,5	ASISTENT MEDICAL	S	1,0	PRINCIPAL	1,0	0,0	1,0
157,5	ASISTENT MEDICAL	PL	1,0	PRINCIPAL	1,0	1,0	0,0
158,5	ASISTENT MEDICAL	PL	1,0	PRINCIPAL	1,0	0,0	1,0
TOTAL PERS.MEDIU BIBERONERIE			3,0		3,0	1,0	2,0
159,5	REGISTRATOR MEDICAL	M	1,0		1,0	0,0	1,0
TOTAL PERS.MEDIU POST FIX			1,0		1,0	0,0	1,0
160,5	INFIRMIERA	M	1,0		1,0	1,0	0,0
161,5	INFIRMIERA	G	1,0		1,0	1,0	0,0
163,5	INFIRMIERA	G	1,0		1,0	1,0	0,0
164,5	INFIRMIERA	M	1,0		1,0	1,0	0,0
165,5	INFIRMIERA	G	1,0		1,0	1,0	0,0
166,5	INFIRMIERA	G	1,0		1,0	1,0	0,0
167,5	INFIRMIERA	G	1,0		1,0	1,0	0,0
168,5	INFIRMIERA	G	1,0		1,0	1,0	0,0
169,5	INFIRMIERA	M	1,0		1,0	1,0	0,0
170,5	INFIRMIERA	G	1,0		1,0	1,0	0,0
171,5	INFIRMIERA	G	1,0		1,0	1,0	0,0
172,5	INFIRMIERA	G	1,0		1,0	1,0	0,0
173,5	INFIRMIERA	M	1,0		1,0	1,0	0,0
174,5	INFIRMIERA	M	1,0		1,0	1,0	0,0
175,5	INFIRMIERA	M	1,0		1,0	1,0	0,0
176,5	INFIRMIERA	G	1,0		1,0	1,0	0,0
177,5	INFIRMIERA	G	1,0		1,0	1,0	0,0
TOTAL INFIRMIERE			17,0		17,0	17,0	0,0
178,5	INGRIJITOARE	G	1,0		1,0	1,0	0,0
179,5	INGRIJITOARE	G	1,0		1,0	1,0	0,0
180,5	INGRIJITOARE	G	1,0		1,0	1,0	0,0
181,5	INGRIJITOARE	G	1,0		1,0	1,0	0,0
182,5	INGRIJITOARE	G	1,0		1,0	1,0	0,0
183,5	INGRIJITOARE	G	1,0		1,0	1,0	0,0
TOTAL INGRIJITOARE			6,0		6,0	6,0	0,0
AMBULATORIU INTEGRAT BOLI INFECTIOASE							
Activitatea este asigurata de personalul unitatii							
COMPARTIMEN TI - 10 PATURI							
184,5	MEDIC coordonator	S	1,0	SPECIALIST	1,0	1,0	0,0
185,5	MEDIC	S	1,0	SPECIALIST	1,0	1,0	0,0
186,5	MEDIC	S	1,0	SPECIALIST	1,0	1,0	0,0
TOTAL PERS.SUPERIOR			3,0		3,0	3,0	0,0
187,5	ASISTENT MEDICAL coordonator	S	1,0	PRINCIPAL	1,0	1,0	0,0
188,5	ASISTENT MEDICAL	S	1,0	PRINCIPAL	1,0	1,0	0,0
189,5	ASISTENT MEDICAL	S	1,0	GENERALIST	1,0	1,0	0,0
190,5	ASISTENT MEDICAL	S	1,0	PRINCIPAL	1,0	1,0	0,0
191,5	ASISTENT MEDICAL	S	1,0	PRINCIPAL	1,0	1,0	0,0

Nr. Crt.	FUNCTIA,GRAD SAU TREAPTA	Nivel studii	Cuamtu post	Grad sau Treapta	Numar posturi aprobate	Numar posturi ocupate	Numar posturi vacante
192,5	ASISTENT MEDICAL	S	1,0	PRINCIPAL	1,0	1,0	0,0
193,5	ASISTENT MEDICAL	S	1,0	PRINCIPAL	1,0	1,0	0,0
194,5	ASISTENT MEDICAL	S	1,0	PRINCIPAL	1,0	1,0	0,0
195,5	ASISTENT MEDICAL	S	1,0	PRINCIPAL	1,0	1,0	0,0
196,5	ASISTENT MEDICAL	S	1,0	PRINCIPAL	1,0	1,0	0,0
197,5	ASISTENT MEDICAL	S	1,0	PRINCIPAL	1,0	1,0	0,0
198,5	ASISTENT MEDICAL	S	1,0	PRINCIPAL	1,0	1,0	0,0
199,5	ASISTENT MEDICAL	S	1,0	GENERALIST	1,0	1,0	0,0
200,5	ASISTENT MEDICAL	S	1,0	PRINCIPAL	1,0	1,0	0,0
201,5	ASISTENT MEDICAL	S	1,0	PRINCIPAL	1,0	0,0	1,0
TOTAL PERS.SAN.MEDIU TREI TURE			15,0		15,0	14,0	1,0
202,5	INFIRMIERA	G	1,0		1,0	1,0	0,0
203,5	INFIRMIERA	M	1,0		1,0	1,0	0,0
204,5	INFIRMIERA	G	1,0		1,0	1,0	0,0
205,5	INFIRMIERA	G	1,0		1,0	1,0	0,0
206,5	INFIRMIERA	G	1,0		1,0	1,0	0,0
207,5	INFIRMIERA	M	1,0		1,0	1,0	0,0
208,5	INFIRMIERA	G	1,0		1,0	1,0	0,0
209,5	INFIRMIERA	G	1,0		1,0	1,0	0,0
TOTAL INFIRMIERE			8,0		8,0	8,0	0,0
SECTIA CLINICA DE PNEUMOLOGIE ADULTI I : 75 PATURI din care COMP. TBC 30 paturi SI PNEUMOLOGIE CRONICI 4 PATURI							
210,5	MEDIC SEF SECTIE	S	1,0	II	1,0	0,0	1,0
211,5	MEDIC	S	1,0	PRIMAR	1,0	1,0	0,0
212,5	MEDIC	S	1,0	PRIMAR	1,0	1,0	0,0
213,5	MEDIC	S	1,0	PRIMAR	1,0	1,0	0,0
214,5	MEDIC	S	1,0	PRIMAR	1,0	1,0	0,0
215,0	MEDIC	S	0,5	PRIMAR	0,5	0,5	0,0
TOTAL PERS. SANITAR SUPERIOR			5,5		5,5	4,5	1,0
216,0	ASISTENT MEDICAL SEF	PL	1,0	PRINCIPAL	1,0	0,0	1,0
217,0	ASISTENT MEDICAL	S	1,0	PRINCIPAL	1,0	1,0	0,0
218,0	ASISTENT MEDICAL	S	1,0	PRINCIPAL	1,0	1,0	0,0
219,0	ASISTENT MEDICAL	PL	1,0	PRINCIPAL	1,0	1,0	0,0
220,0	ASISTENT MEDICAL	PL	1,0	PRINCIPAL	1,0	1,0	0,0
221,0	ASISTENT MEDICAL	PL	1,0	PRINCIPAL	1,0	1,0	0,0
222,0	KINETOTERAPEUT	S	1,0	PRINCIPAL	1,0	1,0	0,0
223,0	ASISTENT MEDICAL	PL	1,0	PRINCIPAL	1,0	1,0	0,0
224,0	ASISTENT MEDICAL	S	1,0	PRINCIPAL	1,0	1,0	0,0
225,0	ASISTENT MEDICAL	S	1,0	PRINCIPAL	1,0	1,0	0,0
226,0	ASISTENT MEDICAL	S	1,0	PRINCIPAL	1,0	1,0	0,0
227,0	ASISTENT MEDICAL	PL	1,0	PRINCIPAL	1,0	1,0	0,0
228,0	ASISTENT MEDICAL	S	1,0	PRINCIPAL	1,0	1,0	0,0
229,0	ASISTENT MEDICAL	PL	1,0	PRINCIPAL	1,0	1,0	0,0
230,0	ASISTENT MEDICAL	S	1,0	PRINCIPAL	1,0	1,0	0,0
231,0	ASISTENT MEDICAL	S	1,0	PRINCIPAL	1,0	1,0	0,0
232,0	ASISTENT MEDICAL	PL	1,0	PRINCIPAL	1,0	1,0	0,0
233,0	ASISTENT MEDICAL	S	1,0	PRINCIPAL	1,0	1,0	0,0
234,0	ASISTENT MEDICAL	S	1,0	PRINCIPAL	1,0	1,0	0,0
235,0	ASISTENT MEDICAL	PL	1,0	PRINCIPAL	1,0	1,0	0,0
PERSONAL MEDICAL POST FIX			20,0		20,0	19,0	1,0
236,0	ASISTENT MEDICAL	PL	1,0	PRINCIPAL	1,0	1,0	0,0
237,0	REGISTRATOR MEDICAL	M	1,0		1,0	1,0	0,0

Nr. Crt.	FUNCTIA,GRAD SAU TREAPTA	Nivel studii	Cuamtu post	Grad sau Treapta	Numar posturi aprobate	Numar posturi ocupate	Numar posturi vacante
TOTAL PERSONAL MED.POST FIX			2,0		2,0	2,0	0,0
238,0	INFIRMIERA	G	1,0		1,0	1,0	0,0
239,0	INFIRMIERA	G	1,0		1,0	1,0	0,0
240,0	INFIRMIERA	G	1,0		1,0	1,0	0,0
241,0	INFIRMIERA	G	1,0		1,0	1,0	0,0
242,0	INFIRMIERA	G	1,0		1,0	1,0	0,0
243,0	INFIRMIERA	G	1,0		1,0	1,0	0,0
244,0	INFIRMIERA	G	1,0		1,0	1,0	0,0
245,0	INFIRMIERA	G	1,0		1,0	1,0	0,0
246,0	INFIRMIERA	G	1,0		1,0	1,0	0,0
247,0	INFIRMIERA	G	1,0		1,0	1,0	0,0
248,0	INFIRMIERA	G	1,0		1,0	1,0	0,0
TOTAL INFIRMIERE			11,0		11,0	11,0	0,0
COMPARTIMENT ENDOSCOPIE BRONSICA							
Activitatea este asigurata de personalul unitatii							
SECTIA CLINICA DE PNEUMOLOGIE ADULTI II : 75 PATURI din care COMP. TBC 30 paturi SI PNEUMOLOGIE CRONICI 4 PATURI							
249,0	MEDIC SEF SECTIE	S	1,0	II	1,0	0,0	1,0
250,0	MEDIC	S	1,0	PRIMAR	1,0	1,0	0,0
251,0	MEDIC	S	1,0	PRIMAR	1,0	1,0	0,0
252,0	MEDIC	S	1,0	PRIMAR	1,0	1,0	0,0
252,5	MEDIC- As.Univ	S	0,5	PRIMAR	0,5	0,5	0,0
253,5	MEDIC	S	1,0	PRIMAR	1,0	1,0	0,0
254,5	MEDIC	S	1,0	PRIMAR	1,0	1,0	0,0
TOTAL PERS.SANIT.SUPERIOR			6,5		6,5	5,5	1,0
255,5	ASISTENT MEDICAL SEF	S	1,0	PRINCIPAL	1,0	1,0	0,0
256,5	ASISTENT MEDICAL	PL	1,0	PRINCIPAL	1,0	1,0	0,0
257,5	ASISTENT MEDICAL	S	1,0	PRINCIPAL	1,0	1,0	0,0
258,5	ASISTENT MEDICAL	PL	1,0	PRINCIPAL	1,0	1,0	0,0
259,5	ASISTENT MEDICAL	S	1,0	PRINCIPAL	1,0	1,0	0,0
260,5	ASISTENT MEDICAL	S	1,0	PRINCIPAL	1,0	1,0	0,0
261,5	ASISTENT MEDICAL	S	1,0	PRINCIPAL	1,0	1,0	0,0
262,5	ASISTENT MEDICAL	PL	1,0	PRINCIPAL	1,0	1,0	0,0
263,5	ASISTENT MEDICAL	S	1,0	PRINCIPAL	1,0	1,0	0,0
264,5	ASISTENT MEDICAL	S	1,0	PRINCIPAL	1,0	1,0	0,0
265,5	ASISTENT MEDICAL	S	1,0	PRINCIPAL	1,0	1,0	0,0
266,5	ASISTENT MEDICAL	S	1,0	PRINCIPAL	1,0	1,0	0,0
267,5	ASISTENT MEDICAL	PL	1,0	PRINCIPAL	1,0	1,0	0,0
268,5	ASISTENT MEDICAL	S	1,0	PRINCIPAL	1,0	1,0	0,0
269,5	ASISTENT MEDICAL	PL	1,0	GENERALIST	1,0	0,0	1,0
270,5	KINETOTERAPEUT	S	1,0	DEBUTANT	1,0	1,0	0,0
TOTAL PERS.MED.TREI TURE			16,0		16,0	15,0	1,0
271,5	ASISTENT MEDICAL	S	1,0	PRINCIPAL	1,0	1,0	0,0
272,5	ASISTENT MEDICAL	PL	1,0	PRINCIPAL	1,0	1,0	0,0
273,5	REGISTRATOR MEDICAL	M	1,0	PRINCIPAL	1,0	0,0	1,0
TOTAL PERS.MED.POST FIX			3,0		3,0	2,0	1,0
274,5	INFIRMIERA	G	1,0		1,0	1,0	0,0
275,5	INFIRMIERA	M	1,0		1,0	0,0	1,0
276,5	INFIRMIERA	M	1,0		1,0	0,0	1,0
277,5	INFIRMIERA	G	1,0		1,0	1,0	0,0
278,5	INFIRMIERA	G	1,0		1,0	1,0	0,0

Nr. Crt.	FUNCTIA,GRAD SAU TREAPTA	Nivel studii	Cuamtu post	Grad sau Treapta	Numar posturi aprobate	Numar posturi ocupate	Numar posturi vacante
279,5	INFIRMIERA	G	1,0		1,0	1,0	0,0
280,5	INFIRMIERA	M	1,0		1,0	1,0	0,0
281,5	INFIRMIERA	G	1,0		1,0	1,0	0,0
282,5	INFIRMIERA	M	1,0		1,0	1,0	0,0
283,5	INFIRMIERA	G	1,0		1,0	0,0	1,0
TOTAL INFIRMIERE			10,0		10,0	7,0	3,0
284,5	INGRIJITOARE	G	1,0		1,0	1,0	0,0
285,5	INGRIJITOARE	G	1,0		1,0	1,0	0,0
TOTAL INGRIJITOARE			2,0		2,0	2,0	0,0
SECTIA CLINICA DE PNEUMOLOGIE COPII : 45 PATURI din care COMP.TBC 26 paturi							
286,5	MEDIC SEF SECTIE	S	1,0	II	1,0	0,0	1,0
287,5	MEDIC	S	1,0	PRIMAR	1,0	1,0	0,0
288,5	MEDIC	S	1,0	PRIMAR	1,0	1,0	0,0
289,5	MEDIC	S	1,0	PRIMAR	1,0	1,0	0,0
290,5	MEDIC	S	1,0	PRIMAR	1,0	1,0	0,0
TOTAL MEDICI			5,0		5,0	4,0	1,0
291,5	ASISTENT MEDICAL SEF	S	1,0	PRINCIPAL	1,0	1,0	0,0
292,5	ASISTENT MEDICAL	S	1,0	PRINCIPAL	1,0	1,0	0,0
293,5	ASISTENT MEDICAL	S	1,0	PRINCIPAL	1,0	1,0	0,0
294,5	ASISTENT MEDICAL	PL	1,0	PRINCIPAL	1,0	0,0	1,0
295,5	ASISTENT MEDICAL	S	1,0	PRINCIPAL	1,0	1,0	0,0
296,5	ASISTENT MEDICAL	PL	1,0	GENERALIST	1,0	1,0	0,0
297,5	ASISTENT MEDICAL	S	1,0	PRINCIPAL	1,0	1,0	0,0
298,5	ASISTENT MEDICAL	S	1,0	PRINCIPAL	1,0	1,0	0,0
299,5	ASISTENT MEDICAL	S	1,0	PRINCIPAL	1,0	1,0	0,0
300,5	ASISTENT MEDICAL	S	1,0	PRINCIPAL	1,0	1,0	0,0
301,5	ASISTENT MEDICAL	S	1,0	PRINCIPAL	1,0	1,0	0,0
302,5	ASISTENT MEDICAL	S	1,0	PRINCIPAL	1,0	1,0	0,0
303,5	ASISTENT MEDICAL	S	1,0	PRINCIPAL	1,0	1,0	0,0
TOTAL PERS.MED.TREI TURE			13,0		13,0	12,0	1,0
304,5	INFIRMIERA	G	1,0		1,0	0,0	1,0
305,5	INFIRMIERA	M	1,0		1,0	1,0	0,0
306,5	INFIRMIERA	G	1,0		1,0	0,0	1,0
307,5	INFIRMIERA	G	1,0		1,0	1,0	0,0
308,5	INFIRMIERA	G	1,0		1,0	0,0	1,0
309,5	INFIRMIERA	G	1,0		1,0	1,0	0,0
310,5	INFIRMIERA	G	1,0		1,0	1,0	0,0
311,5	INFIRMIERA	G	1,0		1,0	1,0	0,0
312,5	INFIRMIERA	M	1,0		1,0	1,0	0,0
313,5	INFIRMIERA	G	1,0		1,0	1,0	0,0
TOTAL INFIRMIERE			10,0		10,0	7,0	3,0
CABINET BOLI INFECTIOASE DISPENSARIZARE HEPATITA							
STERILIZARE							
314,5	ASISTENT MEDICAL	S	1,0	PRINCIPAL	1,0	0,0	1,0
315,5	ASISTENT MEDICAL	PL	1,0	PRINCIPAL	1,0	1,0	0,0
TOTAL PERS.MED.			2,0		2,0	1,0	1,0

Nr. Crt.	FUNCTIA,GRAD SAU TREAPTA	Nivel studii	Cuatum post	Grad sau Treapta	Numar posturi aprobate	Numar posturi ocupate	Numar posturi vacante
CABINET BOLI INFECTIOASE VACCINARE ANTIRABICA							
Activitatea este asigurata de personalul unitatii							
CABINET O.R.L.							
316,5	MEDIC	S	1,0	PRIMAR	1,0	1,0	0,0
TOTAL PERSONAL SANITAR SUPERIOR			1,0		1,0	1,0	0,0
317,5	ASISTENT MEDICAL	S	1,0	PRINCIPAL	1,0	1,0	0,0
TOTAL PERSONAL MEDIU			1,0		1,0	1,0	0,0
CABINET CARDIOLOGIE							
318,5	MEDIC	S	1,0	PRIMAR	1,0	1,0	0,0
TOTAL PERSONAL SANITAR SUPERIOR			1,0		1,0	1,0	0,0
319,5	ASISTENT MEDICAL	PL	1,0	PRINCIPAL	1,0	1,0	0,0
TOTAL PERS. MED			1,0		1,0	1,0	0,0
CABINET NEUROLOGIE							
320,5	MEDIC	S	1,0	SPECIALIST	1,0	1,0	0,0
TOTAL PERSONAL SANITAR SUPERIOR			1,0		1,0	1,0	0,0
321,5	ASISTENT MEDICAL	S	1,0	PRINCIPAL	1,0	1,0	0,0
TOTAL PERS.SANIT. POST FIX			1,0		1,0	1,0	0,0
CABINET DIABET ZAHARAT, NUTRITIE SI BOLI METABOLICE							
322,5	MEDIC	S	1,0	PRIMAR	1,0	1,0	0,0
TOTAL PERSONAL SANITAR SUPERIOR			1,0		1,0	1,0	0,0
SPITALIZARE DE ZI HIV/SIDA 25 PATURI							
323,5	MEDIC	S	1,0	PRIMAR	1,0	1,0	0,0
324,5	MEDIC SEF SECTIE	S	1,0	II	1,0	0,0	1,0
TOTAL PERSONAL SANITAR SUPERIOR			2,0		2,0	1,0	1,0
325,5	PSIHOLOG	S	1,0	PRINCIPAL	1,0	1,0	0,0
326,5	ASISTENT MEDICA SOCIAL	S	1,0	PRINCIPAL	1,0	1,0	0,0
TOTAL ALT PERSONAL SANITAR SUPERIOR			2,0		2,0	2,0	0,0
327,5	ASISTENT MEDICAL SEF	S	1,0	PRINCIPAL	1,0	1,0	0,0
328,5	ASISTENT MEDICAL	S	1,0	PRINCIPAL	1,0	1,0	0,0
329,5	ASISTENT MEDICAL	S	1,0	PRINCIPAL	1,0	1,0	0,0
330,5	ASISTENT MEDICAL	S	1,0	PRINCIPAL	1,0	1,0	0,0
331,5	ASISTENT MEDICAL	S	1,0	PRINCIPAL	1,0	1,0	0,0
332,5	REGISTRATOR MEDICAL	M	1,0		1,0	1,0	0,0
333,5	INGRIJITOARE	G	1,0		1,0	1,0	0,0
TOTAL PERS.SAN MEDIU POST FIX			7,0		7,0	7,0	0,0
CABINET DERMATOVENEROLOGIE HIV/SIDA							
334,5	MEDIC	S	1,0	PRIMAR	1,0	1,0	0,0
TOTAL PERSONAL SANITAR SUPERIOR			1,0		1,0	1,0	0,0
CABINET STOMATOLOGIE HIV/SIDA							
335,5	MEDIC	S	1,0	STOMATOLOG	1,0	1,0	0,0
336,5	MEDIC- Sef Lucrari	S	1,0	STOMATOLOG	1,0	1,0	0,0
337,5	ASISTENT MEDICAL	S	1,0	GENERALIST	1,0	0,0	1,0
TOTAL PERSONAL SANITAR SUPERIOR			3,0		3,0	2,0	1,0
DISPENSAR T.B.C.							

Nr. Crt.	FUNCTIA,GRAD SAU TREAPTA	Nivel studii	Cuamtu post	Grad sau Treapta	Numar posturi aprobate	Numar posturi ocupate	Numar posturi vacante
338,5	MEDIC	S	1,0	SPECIALIST	1,0	1,0	0,0
339,5	MEDIC	S	1,0	PRIMAR	1,0	1,0	0,0
340,5	MEDIC	S	1,0	PRIMAR	1,0	1,0	0,0
341,5	MEDIC	S	1,0	PRIMAR	1,0	1,0	0,0
342,5	MEDIC	S	1,0	PRIMAR	1,0	1,0	0,0
343,5	MEDIC coordonator	S	1,0	PRIMAR	1,0	1,0	0,0
344,5	MEDIC	S	1,0	PRIMAR	1,0	1,0	0,0
TOTAL PERS.SAN.SUP			7,0		7,0	7,0	0,0
PERSONAL SANITAR MEDIU							
345,5	ASISTENT MEDICAL	S	1,0	PRINCIPAL	1,0	1,0	0,0
346,5	ASISTENT MEDICAL	S	1,0	PRINCIPAL	1,0	1,0	0,0
347,5	ASISTENT MEDICAL	S	1,0	PRINCIPAL	1,0	1,0	0,0
348,5	ASISTENT MEDICAL	PL	1,0	PRINCIPAL	1,0	1,0	0,0
349,5	ASISTENT MEDICAL	S	1,0	PRINCIPAL	1,0	1,0	0,0
350,5	ASISTENT MEDICAL	S	1,0	PRINCIPAL	1,0	1,0	0,0
351,5	ASISTENT MEDICAL	S	1,0	PRINCIPAL	1,0	1,0	0,0
352,5	ASISTENT MEDICAL	S	1,0	PRINCIPAL	1,0	1,0	0,0
353,5	ASISTENT MEDICAL	PL	1,0	PRINCIPAL	1,0	0,0	1,0
354,5	ASISTENT MEDICAL	S	1,0	PRINCIPAL	1,0	1,0	0,0
355,5	REGISTRATOR MEDICAL	M	1,0	PRINCIPAL	1,0	1,0	0,0
356,5	REGISTRATOR MEDICAL	M	1,0	PRINCIPAL	1,0	1,0	0,0
357,5	ASISTENT MEDICAL	PL	1,0	PRINCIPAL	1,0	1,0	0,0
TOTAL PERS.SANIT.MEDIU			13,0		13,0	12,0	1,0
358,5	INGRIJITOARE	G	1,0		1,0	1,0	0,0
359,5	INGRIJITOARE	M	1,0		1,0	1,0	0,0
TOTAL INGRIJITOARE			2,0		2,0	2,0	0,0
CABINET EXPLORARI FUNCTIONALE							
360,5	ASISTENT MEDICAL	PL	1,0	PRINCIPAL	1,0	1,0	0,0
TOTAL EXP.FUNCT			1,0		1,0	1,0	0,0
LABORATOR ANALIZE MEDICALE							
361,5	MEDIC	S	1,0	II	1,0	1,0	0,0
362,5	MEDIC	S	1,0	PRIMAR	1,0	1,0	0,0
363,5	MEDIC SEF LABORATOR	S	1,0	PRIMAR	1,0	1,0	0,0
364,5	MEDIC	S	1,0	PRIMAR	1,0	1,0	0,0
365,5	MEDIC	S	1,0	SPECIALIST	1,0	1,0	0,0
TOTAL PERSONAL SANITAR SUPERIOR			5,0		5,0	5,0	0,0
366,5	BIOLOG	S	1,0	PRINCIPAL	1,0	1,0	0,0
TOTAL ALT PERS.SUPERIOR			1,0		1,0	1,0	0,0
367,5	ASISTENT LABORATOR	PL	1,0	PRINCIPAL	1,0	1,0	0,0
368,5	ASISTENT LABORATOR	PL	1,0	PRINCIPAL	1,0	1,0	0,0
369,5	ASISTENT LABORATOR	S	1,0	PRINCIPAL	1,0	1,0	0,0
370,5	ASISTENT LABORATOR	PL	1,0	PRINCIPAL	1,0	1,0	0,0
371,5	ASISTENT LABORATOR	PL	1,0	PRINCIPAL	1,0	1,0	0,0
372,5	ASISTENT LABORATOR	PL	1,0	PRINCIPAL	1,0	1,0	0,0
373,5	ASISTENT LABORATOR	S	1,0	PRINCIPAL	1,0	1,0	0,0
374,5	ASISTENT LABORATOR	PL	1,0	PRINCIPAL	1,0	1,0	0,0
375,5	ASISTENT LABORATOR	PL	1,0	PRINCIPAL	1,0	1,0	0,0
376,5	ASISTENT LABORATOR SEF	PL	1,0	PRINCIPAL	1,0	1,0	0,0
377,5	ASISTENT LABORATOR	PL	1,0	PRINCIPAL	1,0	1,0	0,0

Nr. Crt.	FUNCTIA,GRAD SAU TREAPTA	Nivel studii	Cuamtu post	Grad sau Treapta	Numar posturi aprobate	Numar posturi ocupate	Numar posturi vacante
378,5	ASISTENT LABORATOR	S	1,0	PRINCIPAL	1,0	1,0	0,0
379,5	ASISTENT LABORATOR	PL	1,0	PRINCIPAL	1,0	1,0	0,0
380,5	ASISTENT LABORATOR	PL	1,0	PRINCIPAL	1,0	1,0	0,0
381,5	REGISTRATOR MEDICAL	M	1,0		1,0	0,0	1,0
382,5	ASISTENT LABORATOR	PL	1,0	PRINCIPAL	1,0	0,0	1,0
TOTAL PERS.SANITAR MEDIU			16,0		16,0	14,0	2,0
383,5	INGRIJITOARE	G	1,0		1,0	1,0	0,0
384,5	INGRIJITOARE	G	1,0		1,0	1,0	0,0
TOTAL INGRIJITOARE CURATENIE			2,0		2,0	2,0	0,0
COMPARTIMENT BK							
385,5	MEDIC	S	1,0	PRIMAR	1,0	1,0	0,0
386,5	MEDIC	S	1,0	SPECIALIST	1,0	0,0	1,0
387,5	MEDIC	S	1,0	SPECIALIST	1,0	1,0	0,0
TOTAL PERS.SAN.SUP			3,0		3,0	2,0	1,0
388,5	BIOLOG	S	1,0	PRINCIPAL	1,0	1,0	0,0
389,5	BIOLOG	S	1,0	SPECIALIST	1,0	1,0	0,0
390,5	BIOLOG	S	1,0	SPECIALIST	1,0	1,0	0,0
TOTAL ALT PERS.SUPERIOR			3,0		3,0	3,0	0,0
391,5	ASISTENT LABORATOR	PL	1,0	PRINCIPAL	1,0	1,0	0,0
392,5	ASISTENT LABORATOR	S	1,0	PRINCIPAL	1,0	1,0	0,0
393,5	ASISTENT LABORATOR	S	1,0	GENERALIST	1,0	0,0	1,0
394,5	ASISTENT LABORATOR	PL	1,0	PRINCIPAL	1,0	0,0	1,0
TOTAL PERS.SANIT. POST FIX			4,0		4,0	2,0	2,0
395,5	INGRIJITOARE	G	1,0		1,0	1,0	0,0
396,5	INGRIJITOARE	G	1,0		1,0	0,0	1,0
TOTAL INGRIJITOARE			2,0		2,0	1,0	1,0
LABORATOR MICROBIOLOGIE MEDICALA							
397,5	MEDIC	S	1,0	SPECIALIST	1,0	1,0	0,0
398,5	MEDIC coordonator	S	1,0	PRIMAR	1,0	1,0	0,0
399,5	MEDIC	S	1,0	PRIMAR	1,0	1,0	0,0
TOTAL PERS.SAN.SUP			3,0		3,0	3,0	0,0
400,5	BIOLOG	S	1,0	PRINCIPAL	1,0	1,0	0,0
TOTAL ALT PERS.SUPERIOR			1,0		1,0	1,0	0,0
401,5	ASISTENT LABORATOR	PL	1,0	PRINCIPAL	1,0	1,0	0,0
402,5	ASISTENT LABORATOR	S	1,0	PRINCIPAL	1,0	1,0	0,0
403,5	ASISTENT LABORATOR	PL	1,0	GENERALIST	1,0	0,0	1,0
404,5	REGISTRATOR MEDICAL	M	1,0		1,0	1,0	0,0
TOTAL PERS.SANIT. SUPERIOR MEDIU			4,0		4,0	3,0	1,0
405,5	INGRIJITOARE	G	1,0		1,0	0,0	1,0
TOTAL INGRIJITOARE			1,0		1,0	0,0	1,0
LABORATOR RADIOLOGIE SI IMAGISTICA MEDICALA							
406,5	MEDIC SEF	S	1,0	II	1,0	0,0	1,0
407,5	MEDIC	S	1,0	PRIMAR	1,0	1,0	0,0

Nr. Crt.	FUNCTIA,GRAD SAU TREAPTA	Nivel studii	Cuatum post	Grad sau Treapta	Numar posturi aprobate	Numar posturi ocupate	Numar posturi vacante
408,5	MEDIC	S	1,0	SPECIALIST	1,0	1,0	0,0
409,5	MEDIC	S	1,0	PRIMAR	1,0	1,0	0,0
410,5	MEDIC (TBC)	S	1,0	PRIMAR	1,0	1,0	0,0
411,5	MEDIC (TBC)	S	1,0	PRIMAR	1,0	1,0	0,0
TOTAL PERS.SANIT.SUPERIOR			6,0		6,0	5,0	1,0
412,5	FIZICIAN	S	1,0	SPECIALIST	1,0	1,0	0,0
TOTAL ALT PERS. SANIT. SUPERIOR			1,0		1,0	1,0	0,0
413,5	ASISTENT RADIOLOGIE	PL	1,0	PRINCIPAL	1,0	1,0	0,0
414,5	ASISTENT RADIOLOGIE	PL	1,0	PRINCIPAL	1,0	1,0	0,0
415,5	ASISTENT RADIOLOGIE(TBC)	PL	1,0	PRINCIPAL	1,0	1,0	0,0
416,5	ASISTENT RADIOLOGIE(TBC)	PL	1,0	PRINCIPAL	1,0	1,0	0,0
417,5	ASISTENT RADIOLOGIE(TBC)	PL	1,0	PRINCIPAL	1,0	1,0	0,0
418,5	ASISTENT RADIOLOGIE(TBC)	PL	1,0	PRINCIPAL	1,0	1,0	0,0
419,5	ASISTENT RADIOLOGIE(TBC)	PL	1,0	PRINCIPAL	1,0	1,0	0,0
420,5	ASISTENT RADIOLOGIE(TBC)	PL	1,0	PRINCIPAL	1,0	1,0	0,0
421,5	ASISTENT RADIOLOGIE	S	1,0	DEBUTANT	1,0	0,0	1,0
422,5	ASISTENT RADIOLOGIE	S	1,0	GENERALIST	1,0	0,0	1,0
423,5	ASISTENT MEDICAL	S	1,0	PRINCIPAL	1,0	1,0	0,0
424,5	ASISTENT MEDICAL coordonator	S	1,0	PRINCIPAL	1,0	1,0	0,0
425,5	ASISTENT MEDICAL	S	1,0	PRINCIPAL	1,0	1,0	0,0
426,5	ASISTENT MEDICAL	S	1,0	PRINCIPAL	1,0	1,0	0,0
427,5	ASISTENT MEDICAL	S	1,0	PRINCIPAL	1,0	1,0	0,0
428,5	ASISTENT MEDICAL	PL	1,0	PRINCIPAL	1,0	0,0	1,0
TOTAL PERS.SANIT.MEDIU			16,0		16,0	13,0	3,0
429,5	INGRIJITOARE	G	1,0		1,0	1,0	0,0
TOTAL INGRIJITOARE			1,0		1,0	1,0	0,0
LABORATOR ANATOMIE PATOLOGICA							
430,5	MEDIC	S	1,0	PRIMAR	1,0	1,0	0,0
431,0	MEDIC	S	0,5	SPECIALIST	0,5	0,5	0,0
TOTAL PERS.SANIT.SUPERIOR			1,5		1,5	1,5	0,0
432,0	ASISTENT LABORATOR	S	1,0	PRINCIPAL	1,0	1,0	0,0
433,0	ASISTENT LABORATOR autopsier	S	1,0	PRINCIPAL	1,0	1,0	0,0
TOTAL PERS.MED.			2,0		2,0	2,0	0,0
434,0	INGRIJITOARE	G	1,0		1,0	1,0	0,0
TOTAL INGRIJITOARE			1,0		1,0	1,0	0,0
MEDIC INTREPRINDERE							
435,0	MEDIC	S	1,0	PRIMAR	1,0	1,0	0,0
TOTAL MED.INTREPRINDERE			1,0		1,0	1,0	0,0
FARMACIE							
436,0	FARMACIST SEF	S	1,0	II	1,0	1,0	0,0
437,0	FARMACIST	S	1,0		1,0	1,0	0,0
438,0	FARMACIST	S	1,0	PRIMAR	1,0	1,0	0,0
439,0	FARMACIST	S	1,0	PRIMAR	1,0	1,0	0,0
TOTAL FARMACISTI			4,0		4,0	4,0	0,0
440,0	ASISTENT FARMACIE	PL	1,0	PRINCIPAL	1,0	1,0	0,0
441,0	ASISTENT FARMACIE	PL	1,0	PRINCIPAL	1,0	1,0	0,0

Nr. Crt.	FUNCTIA,GRAD SAU TREAPTA	Nivel studii	Cuamtu post	Grad sau Treapta	Numar posturi aprobate	Numar posturi ocupate	Numar posturi vacante
442,0	ASISTENT FARMACIE	S	1,0	PRINCIPAL	1,0	1,0	0,0
443,0	ASISTENT FARMACIE	PL	1,0	PRINCIPAL	1,0	1,0	0,0
444,0	ASISTENT FARMACIE	PL	1,0	GENERALIST	1,0	1,0	0,0
445,0	ASISTENT FARMACIE	PL	1,0	GENERALIST	1,0	0,0	1,0
TOTAL PERSONAL MEDIU			6,0		6,0	5,0	1,0
446,0	INGRIJITOARE	G	1,0		1,0	0,0	1,0
TOTAL INGRIJITOARE			1,0		1,0	0,0	1,0
APARAT FUNCTIONAL							
SERVICIUL RESURSE UMANE							
447,0	ŞEF SERVICIU	S	1,0	II	1,0	1,0	0,0
TOTAL ŞEF SERVICIU			1,0		1,0	1,0	0,0
COMPARTIMENT RESURSE UMANE, ORGANIZARE, NORMARE, SALARIZARE							
448,0	ECONOMIST	S	1,0	IA	1,0	1,0	0,0
449,0	ECONOMIST	S	1,0	IA	1,0	1,0	0,0
450,0	ECONOMIST	S	1,0	I	1,0	1,0	0,0
451,0	ECONOMIST	S	1,0	I	1,0	1,0	0,0
TOTAL COMPARTIMENT RUONS			4,0		4,0	4,0	0,0
COMPARTIMENT INFORMATICĂ							
452,0	ANALIST PROGRAMATOR	S	1,0	IA	1,0	1,0	0,0
453,0	ANALIST PROGRAMATOR	S	1,0	IA	1,0	1,0	0,0
454,0	ANALIST PROGRAMATOR	S	1,0	IA	1,0	1,0	0,0
TOTAL COMPARTIMENT INFORMATICĂ			3,0		3,0	3,0	0,0
COMPARTIMENT JURIDIC							
455,0	CONSILIER JURIDIC	S	1,0	IA	1,0	1,0	0,0
TOTAL COMP JURIDIC			1,0		1,0	1,0	0,0
COMPARTIMENT CONFESIONAL							
456,0	PREOT	S	1,0	I	1,0	1,0	0,0
TOTAL COMPARTIMENT CONFENSIONAL			1,0		1,0	1,0	0,0
COMPARTIMENT ARHIVARE							
457,0	ARHIVAR I	M	1,0		1,0	1,0	0,0
TOTAL COMPARTIMENT ARHIVARE			1,0		1,0	1,0	0,0
TOTAL SERVICIUL RESURSE UMANE			11,0		11,0	11,0	0,0
SERVICIUL FINANCIAR-CONTABILITATE, STATISTICA SI EVALUARE MEDICALA							
458,0	ŞEF SERVICIU	S	1,0	II	1,0	0,0	1,0
TOTAL ŞEF SERVICIU			1,0		1,0	0,0	1,0
COMPARTIMENT FINANCIAR-CONTABILITATE							
459,0	ECONOMIST	S	1,0	IA	1,0	1,0	0,0
460,0	ECONOMIST		1,0	IA	1,0	1,0	0,0
TOTAL COMPARTIMENT FINANCIAR-CONTABILITATE			2,0		2,0	2,0	0,0
COMPARTIMENT STATISTICĂ SI EVALUARE MEDICALĂ							
461,0	OPERATOR CONTROLOR DATE	M	1,0	I	1,0	1,0	0,0

Nr. Crt.	FUNCTIA,GRAD SAU TREAPTA	Nivel studii	Cuamtu post	Grad sau Treapta	Numar posturi aprobrate	Numar posturi ocupate	Numar posturi vacante
462,0	OPERATOR CONTROLOR DATE	M	1,0	I	1,0	1,0	0,0
463,0	ECONOMIST	S	1,0	IA	1,0	1,0	0,0
464,0	REFERENT	M	1,0	IA	1,0	1,0	0,0
465,0	ECONOMIST	S	1,0	IA	1,0	1,0	0,0
466,0	INFORMATICIAN	S	1,0	I	1,0	1,0	0,0
467,0	INGINER DE SISTEM	S	1,0	I	1,0	0,0	1,0
468,0	ECONOMIST	S	1,0	II	1,0	1,0	0,0
469,0	ECONOMIST	S	1,0	IA	1,0	1,0	0,0
TOTAL COMPARTIMENT STATISTICĂ ȘI EVALUARE MEDICALĂ			9,0		9,0	8,0	1,0
COMPARTIMENT CASIERIE							
470,0	CASIER	M	1,0	I	1,0	1,0	0,0
TOTAL COMPARTIMENT CASIERIE			1,0		1,0	1,0	0,0
TOTAL SERVICIUL FINANCIAR-CONTABILITATE, STATISTICA SI EVA			13,0		13,0	11,0	2,0
SERVICIUL APROVIZIONARE - TRANSPORTURI, INTRETINERE SPATII VERZI							
471,0	SEF SERVICIU	S	1,0	II	1,0	0,0	1,0
TOTAL SEF SERVICIU			1,0		1,0	0,0	1,0
COMPARTIMENT APROVIZIONARE							
472,0	ECONOMIST	S	1,0	IA	1,0	1,0	0,0
473,0	ECONOMIST	S	1,0	IA	1,0	1,0	0,0
474,0	MAGAZINER	M	1,0		1,0	1,0	0,0
TOTAL COMPARTIMENT APROVIZIONARE			3,0		3,0	3,0	0,0
COMPARTIMENT TRANSPORTURI							
COMPARTIMENT SOFER (AUTOSANITARA)							
475,0	SOFER (AUTOSANITARA)	M	1,0	II	1,0	1,0	0,0
476,0	SOFER (AUTOSANITARA)	M	1,0	II	1,0	1,0	0,0
477,0	SOFER (AUTOSANITARA)	M	1,0	II	1,0	1,0	0,0
478,0	SOFER (AUTOSANITARA)	M	1,0	II	1,0	1,0	0,0
479,0	SOFER (AUTOSANITARA)	M	1,0	II	1,0	1,0	0,0
TOTAL COMPARTIMENT TRANSPORTURI			6,0		6,0	6,0	0,0
COMPARTIMENT INTRETINERE SPATII VERZI							
480,0	MUNCITOR	M	1,0	I	1,0	1,0	0,0
TOTAL COMPARTIMENT INTRETINERE SPATII VERZI			1,0		1,0	1,0	0,0
TOTAL SERVICIUL APROVIZIONARE - TRANSPORTURI, INTRETINERE			11,0		11,0	10,0	1,0
SERVICIUL ACHIZITIIL PUBLICE-CONTRACTARE, CORESPONDENTA - CURIERAT SI MANAGEMENTUL TEHNIC AL INVESTITIILOR							
481,0	SEFSERVICIU	S	1,0	II	1,0	1,0	0,0
TOTAL SEF SERVICIU			1,0		1,0	1,0	0,0
COMPARTIMENT ACHIZITII PUBLICE-CONTRACTARE							
482,0	ECONOMIST	S	1,0	IA	1,0	1,0	0,0
483,0	CONSILIER JURIDIC	S	1,0	IA	1,0	1,0	0,0
484,0	INFORMATICIAN	S	1,0		1,0	1,0	0,0
485,0	ECONOMIST	S	1,0	IA	1,0	1,0	0,0
486,0	ECONOMIST	S	1,0	IA	1,0	1,0	0,0
TOTAL COMPARTIMENT ACHIZITIIL PUBLICE, CONTR			5,0		5,0	5,0	0,0
COMPARTIMENT MANAGEMENT TEHNIC							
487,0	INGINER	S	1,0	I	1,0	1,0	0,0
488,0	INGINER	S	1,0	II	1,0	1,0	0,0
TOTAL COMPARTIMENT MANAGEMENT TEHNIC			2,0		2,0	2,0	0,0

Nr. Crt.	FUNCTIA,GRAD SAU TREAPTA	Nivel studii	Cuamtu post	Grad sau Treapta	Numar posturi aprobate	Numar posturi ocupate	Numar posturi vacante
COMPARTIMENT CORESPONDENTA-CURIERAT							
489,0	ECONOMIST	S	1,0	IA	1,0	1,0	0,0
490,0	SOFER	M	1,0	II	1,0	1,0	0,0
491,0	CURIER I	M	1,0		1,0	1,0	0,0
TOTAL COMPARTIMENT CORESPONDENTA - CURIERAT			3,0		3,0	3,0	0,0
TOTAL SERVICIUL ACHIZITII PUBLICE-CONTRACTARE, CORESPON			11,0		11,0	11,0	0,0
SERVICIUL PRIVAT PENTRU SITUATII DE URGENTA, ADMINISTRATIV, SECURITATEA MUNCII, PSI, PROTECTIE CIVILA							
492,0	SEF SERVICIU	S	1,0		1,0	0,0	1,0
TOTAL SEF SERVICIU			1,0		1,0	0,0	1,0
COMPARTIMENT ADMINISTRATIV							
493,0	INGINER	S	1,0	IA	1,0	1,0	0,0
TOTAL COMPARTIMENT ADMINISTRATIV			1,0		1,0	1,0	0,0
COMPARTIMENT PRIVAT PENTRU SITUATII DE URGENTA, SECURITATEA MUNCII, PSI, PROTECTIE CIVILA							
494,0	POMPIER SERVANT	M	1,0		1,0	1,0	0,0
495,0	POMPIER SERVANT	M	1,0		1,0	1,0	0,0
496,0	POMPIER SERVANT	M	1,0		1,0	1,0	0,0
497,0	POMPIER SERVANT	M	1,0		1,0	1,0	0,0
TOTAL COMPARTIMENT PRIVAT PENTRU SITUATII DE URGENTA, SE			4,0		4,0	4,0	0,0
COMPARTIMENT BLOC LENJERIE SPALATORIE							
498,0	SPALATOREASA	M	1,0	II	1,0	1,0	0,0
499,0	SPALATOREASA	M	1,0	II	1,0	1,0	0,0
500,0	SPALATOREASA	M	1,0	II	1,0	1,0	0,0
501,0	SPALATOREASA	M	1,0	II	1,0	1,0	0,0
502,0	SPALATOREASA	M	1,0	II	1,0	1,0	0,0
503,0	MUNCITOR (LENJEREASA)	M	1,0	II	1,0	1,0	0,0
TOTAL COMP.BLOC LENJERIE SPALATORIE			6,0		6,0	6,0	0,0
COMPARTIMENT DESERVIRE							
504,0	PORTAR - I	M	1,0	I	1,0	1,0	0,0
505,0	PORTAR - I	M	1,0	I	1,0	1,0	0,0
506,0	PORTAR I	M	1,0	I	1,0	1,0	0,0
507,0	PORTAR-I	M	1,0	I	1,0	1,0	0,0
508,0	PORTAR-I	M	1,0	I	1,0	1,0	0,0
TOTAL COMP.DESERVIRE			5,0		5,0	5,0	0,0
COMPARTIMENT DIETETICA SI BLOC ALIMENTAR							
509,0	ASISTENT MEDICAL	PL	1,0	PRINCIPAL	1,0	1,0	0,0
510,0	ASISTENT MEDICAL	PL	1,0	PRINCIPAL	1,0	1,0	0,0
511,0	ASISTENT MEDICAL	PL	1,0	PRINCIPAL	1,0	0,0	1,0
512,0	MUNCITOR (BUCATAR)	M	1,0	I	1,0	1,0	0,0
513,0	MUNCITOR (BUCATAR)	M	1,0	I	1,0	1,0	0,0
514,0	MUNCITOR (BUCATAR)	M	1,0	I	1,0	1,0	0,0
515,0	MUNCITOR (BUCATAR)	M	1,0	I	1,0	1,0	0,0
516,0	MUNCITOR (BUCATAR)	M	1,0	I	1,0	1,0	0,0
517,0	MUNCITOR (BUCATAR)	M	1,0	I	1,0	1,0	0,0
518,0	MUNCITOR (BUCATAR)	M	1,0	IV	1,0	1,0	0,0
519,0	MUNCITOR (BUCATAR)	M	1,0	IV	1,0	1,0	0,0
520,0	MUNCITOR (BUCATAR)	M	1,0	IV	1,0	1,0	0,0
521,0	MUNCITOR (BUCATAR)	M	1,0	IV	1,0	1,0	0,0
TOTAL COMPARTIMENT DIETETICA SI BLOC ALIMENTAR			13,0		13,0	12,0	1,0
COMPARTIMENT LIFTURI - CENTRALA TELEFONICA							
522,0	MUNCITOR (LIFTIER)	M	1,0	I	1,0	1,0	0,0
523,0	MUNCITOR (LIFTIER)	M	1,0	III	1,0	1,0	0,0

Nr. Crt.	FUNCTIA,GRAD SAU TREAPTA	Nivel studii	Cuamtu post	Grad sau Treapta	Numar posturi aprobate	Numar posturi ocupate	Numar posturi vacante
524.0	MUNCITOR (LIFTIER)	M	1.0	III	1.0	1.0	0.0
525.0	MUNCITOR (LIFTIER)	M	1.0	I	1.0	1.0	0.0
526.0	MUNCITOR (LIFTIER)	M	1.0	II	1.0	1.0	0.0
TOTAL COMPARTIMENT LIFTURI - CENTRALA TELEFONICA			5.0		5.0	5.0	0.0
COMPARTIMENT DE FRIZERIE							
527.0	MUNCITOR (FRIZER)	M	1.0	II	1.0	1.0	0.0
TOTAL COMP.FRIZERIE			1.0		1.0	1.0	0.0
COMPARTIMENT APARATURA MEDICALA							
528.0	TEHNICIAN APARATURA MEDICALA	PL	1.0	PRINCIPAL	1.0	1.0	0.0
TOTAL COMP.APARATURA MEDICALA			1.0		1.0	1.0	0.0
COMPARTIMENT INTRETINERE CLADIRI, OXIGEN, INSTALATII APA, LUMINA SI INCALZIRE							
529.0	MUNCITOR (INSTALATOR)	M	1.0	IV	1.0	1.0	0.0
530.0	MUNCITOR (INSTALATOR)	M	1.0	I	1.0	1.0	0.0
531.0	MUNCITOR (ELECTRICIAN)	M	1.0	I	1.0	1.0	0.0
532.0	MUNCITOR (LACATUS MECANIC)	M	1.0	I	1.0	1.0	0.0
533.0	MUNCITOR (LACATUS MECANIC)	M	1.0	IV	1.0	1.0	0.0
534.0	MUNCITOR (LACATUS MECANIC)	M	1.0	I	1.0	1.0	0.0
535.0	MUNCITOR (LACATUS MECANIC)	M	1.0	II	1.0	1.0	0.0
536.0	MUNCITOR (SUDOR)	M	1.0	II	1.0	1.0	0.0
537.0	MUNCITOR (LACATUS MECANIC)	M	1.0	I	1.0	1.0	0.0
538.0	MUNCITOR (LACATUS MECANIC)	M	1.0	III	1.0	1.0	0.0
TOTAL INTRETINERE CLADIRI, OXIGEN, INSTALATII APA, LUMINA SI INCALZIRE			10.0		10.0	10.0	0.0
COMP. CLORINARE (EPURARE APE UZATE SI REZIDUALE)							
539.0	INGINER (TEHNICIAN CHIMIST)	S	1.0	II	1.0	1.0	0.0
TOTAL COMP. CLORINARE (EPURARE APE UZATE SI REZIDUALE)			1.0		1.0	1.0	0.0
COMPARTIMENT EXPLOATARE CENTRALA TERMICA							
540.0	MUNCITOR (FOCHIST)	M	1.0	I	1.0	1.0	0.0
541.0	MUNCITOR (FOCHIST)	M	1.0	IV	1.0	1.0	0.0
542.0	MUNCITOR (FOCHIST)	M	1.0	I	1.0	1.0	0.0
543.0	MUNCITOR (FOCHIST)	M	1.0	IV	1.0	1.0	0.0
544.0	MUNCITOR (FOCHIST)	M	1.0	II	1.0	1.0	0.0
545.0	MUNCITOR (FOCHIST)	M	1.0	I	1.0	1.0	0.0
TOTALCOMP. EXPLOATARE CENTRALA TERMICA			6.0		6.0	6.0	0.0
TOTAL SERVICIUL PRIVAT PENTRU SITUATII DE URGENTA, ADMINISTRATIVE			54.0		54.0	52.0	2.0
COMPARTIMENT MANAGEMENT AL CALITĂȚII SERVICIILOR DE SANATATE							
546.0	MEDIC	S	1.0	PRIMAR	1.0	0.0	1.0
547.0	REFERENT DE SPECIALITATE	S	1.0	IA	1.0	1.0	0.0
548.0	REFERENT DE SPECIALITATE	S	1.0	I	1.0	1.0	0.0
549.0	REFERENT DE SPECIALITATE	S	1.0	IA	1.0	1.0	0.0
TOTAL COMPARTIMENT MANAGEMENT AL CALITĂȚII SERVICIILOR DE SANATATE			4.0		4.0	3.0	1.0
COMPARTIMENT MANAGEMENT AL CALITĂȚII SERVICIILOR DE SANATATE							
550.0	AUDITOR	S	1.0	IA	1.0	1.0	0.0
TOTAL COMPARTIMENT AUDIT PUBLIC INTERN			1.0		1.0	1.0	0.0
TOTAL GENERAL			550		550	473	77.0

* IN LABORATORUL DE RADIOLOGIE SI IMAGISTICA MEDICALA SUNT INCLUSI SI MEDICII SI ASISTENTII CARE DESERVESC DISPENSARUL TBC (TBC)*

MUNICIPIUL CRAIOVA
PRIMARIA MUNICIPIULUI CRAIOVA
Directia Juridica, Asistenta de Specialitate si Contencios Administrativ
Nr. 444956/ 12.12.2023

RAPORT DE AVIZARE

Având în vedere :

-Referatul de aprobare nr. 444889/11.12.2023;

-Raportul Serviciului Resurse Umane nr. 444890/11.12.2023 privind reorganizarea Spitalului Clinic de Boli Infecțioase și Pneumoftiziologie „Victor Babeș” Craiova, aprobarea organigramei și statului de funcții,

-Legea nr. 296/2023 privind unele măsuri fiscal-bugetare pentru asigurarea sustenabilității financiare a României pe termen lung, prevederile Legii nr. 95/2006, republicată, privind reforma în domeniul sănătății, cu modificările și completările ulterioare; adresa Spitalului Clinic de Boli Infecțioase și Pneumoftiziologie „Victor Babeș” Craiova nr.16234/2023, înregistrată la Consiliul Local al municipiului Craiova sub nr. 194/2023; prevederile Ordonanței de Urgență nr. 162/2008, privind transferul ansamblului de atribuții și competențe exercitate de Ministerul Sănătății Publice către autoritățile administrației publice locale, cu modificările și completările ulterioare; prevederile Ordinului nr. 1224/2010 privind aprobarea normativelor de personal pentru asistența medicală spitalicească, precum și pentru modificarea și completarea Ordinului ministrului sănătății publice nr. 1.778/2006 privind aprobarea normativelor de personal, cu modificările și completările ulterioare; HCL 140/2023,

- In temeiul art 129 alin. 2 lit. a și alin. 3 lit. c coroborat cu art. 196 alin 1 lit a din Ordonanța de urgență nr. 57/2019 privind Codul administrativ, cu modificarile si completarile ulterioare,

-Potrivit Legii 514/2003 privind organizarea si exercitarea profesiei de consilier juridic,

AVIZAM FAVORABIL

proponerea Serviciului Resurse Umane privind:

- reorganizarea Spitalului Clinic de Boli infecțioase și Pneumoftiziologie „Victor Babeș” Craiova;

-aprobarea organigramei și statului de funcții ale Spitalului Clinic de Boli Infecțioase și Pneumoftiziologie „Victor Babeș” Craiova, pe cale de consecință, încetarea efectelor Hotărârii Consiliului Local al municipiului Craiova nr. 140/2023.

Director Executiv,

Ovidiu Mischianu

Îmi asum responsabilitatea privind realitatea
si legalitatea in solidar cu intocmitorul in scrisului
Semnatura:

Intocmit,

Cons.jur.Lia Martha Toncea

Imi asum responsabilitatea privind legalitatea actului
administrativ
Semnatura:



SPITALUL CLINIC DE BOLI INFECTIOASE
SI PNEUMOPTIZIOLOGIE
„VICTOR BABEȘ” CRAIOVA

Adresa: str. Calea București, nr.64 Tel: +40251-542.333, Fax: +40251-542157 Site : www.vbabes-cv.ro,
E-mail: spital@vbabes-cv.ro sau ruvictorbabes@yahoo.com

ANMCS



unitate aflată în
SUPRAVEGHEREA
Autoritatea Națională de Management al Calității în Serviciile de Sănătate Publice
CONSILIUL LOCAL
CRAIOVA
ISO 9001:2008

NR. 194 / 11.12.2023

Handwritten notes:
Dr. Socol PL
nr. 16256 / OK 12 2023
inainte

CATRE
CONSILIUL LOCAL AL MUNICIPIULUI CRAIOVA

Va înaintăm alăturat spre aprobare statul de funcții al unității noastre, și organigrama, valabile cu 01.01.2024 întocmit cu respectarea prevederilor Legii 296/2023.

Conform art.XVII pct 3. din Legea 296/2003 propunem spre aprobare și Regulamentul de Organizare și Funcționare a Spitalului Clinic de Boli Infectioase și Pneumoftiziologie „Victor Babes” Craiova, care cuprinde reorganizarea structurii conform legii mai sus menționate.

Posturi finanțate din Fondul Național Unic de Asigurări de Sănătate în asistența medicală spitalicească:

Nr. Crt.	Nr. Total de posturi pe 2024	Din care	
		Personal sanitar (medici, alt personal superior sanitar și personal mediu sanitar)	Personal conducere, auxiliar sanitar, tehnic, economic, administrativ și muncitori
1	505	287 din care:	218 din care:
2		66 medici	116 personal auxiliar
3		11 alt personal superior	27 tesa
4		210 personal mediu	67 aparat functional
5			4 Conducere
6			3 management calitate servicii

Posturi finanțate de la Bugetul de Stat – Capitolul Transferuri:

Nr. Crt.	Nr. Total de posturi pe 2024	Din care	
		Personal sanitar (medici, alt personal superior sanitar și personal mediu sanitar)	Personal auxiliar sanitar, tehnic, economic, administrativ și muncitori
1	225 (din care 184 rezidenți pe loc)	231 din care:	4 din care:
2		12 medici	4 personal auxiliar
3		3 alt personal superior	-
4		26 personal mediu	-
5		184 medici rezidenți pe loc	

Manager
Dr. Tudor Adrian Andreea

Sef Serviciu Resurse Umane
C.J. Buliteanu Veronica



**SPITALUL CLINIC DE BOLI INFECTIOASE
SI PNEUMOFTIZIOLOGIE
„VICTOR BABES” CRAIOVA**

Adresa: str. Calea București, nr.64 Tel: +40251-542.333,

Fax: +40251-542.157 Site : www.vbabes-cv.ro,
E-mail: spital@vbabes-cv.ro sau ruvictorbabes@yahoo.com



Nr. 1013 / 12 Anului 2024
Ziua 12 Luna 12 Anului 2024
Fundamentare Stat Functii 2024

Normativul Spitalului Clinic de Boli Infectioase si Pneumoftiziologie Victor Babes Craiova este stabilit , la un numar mediu de posturi, in conformitate cu prevederile art. 185 din Legea 95/2006 privind reforma in domeniul sanatatii si a normativelor de personal in vigoare (Ordin MS nr. 1224/2010).

Astfel pe parte medicala , conform Anexei nr.1 din normativul mai sus mentionat - asistenta la paturi s-a calculat la medici la un numar de 10 paturi (exemplu 75 paturi : 10 = 7,5 medici), la asistente la 10 paturi (exemplu – 75 paturi : 10 X 3 = 22 asistente la 3 ture), iar la infirmiere la 12.5 paturi (exemplu 75 paturi : 12.5 X 3 = 18 infirmiere la 3 ture .La posturile fixe s-a calculat pentru asistente astfel : 15.5 paturi (exemplu 75 paturi : 15,5 X 3 = 14).

Conform normativului, unitatea are un normat de 697 posturi si propune spre aprobare, pentru anul 2024 un numar de 550 posturi.

Fata de solicitarea de aprobare de 550 posturi, in stat se regasesc, in plus si cei 184 rezidenti alocati unitatii noastre de catre Ministerul Sanatatii pe locuri de rezidentiat, care nu afecteaza posturile unitatii fiind platiti de la Bugetul de stat-Capitolul transferuri –rezidenti.

La Tesa normarea s-a calculat conform Anexei nr.9 punctul 3 unitati intre 301 si 500 de paturi, lunadu-se in calcul normarea la 410 paturi spitalizare continua.

Conform art.XVII pct 3. din Legea 296/2003 propunem spre aprobare si Regulamentul de Organizare si Functionare a Spitalului Clinic de Boli Infectioase si Pneumoftiziologie „Victor Babes”Craiova, care cuprinde reorganizarea structurii conform legii mai sus mentionate.

In baza Art. XVII, XVIII, XIX, XXI si XXIII din Legea 296/2023, propunem urmatoarele masuri, privind reorganizarea structurii functionale, dupa cum urmeaza:

I.

A. Posturi vacante in Statul de Functii al Spitalului Clinic de BI si PNF “Victor Babes”Craiova, existente la data de 01.11.2023, care se desfiinteaza, conform Art. XVII din Legea 296/2023

Pozitie stat vechi	Functie	Studii	Grad sau Treapta	Numar posturi vacante
6	MEDIC (IGIENA)	S	PRIMAR	1
10	MEDIC	S	SPECIALIST	1
19	ASISTENT MEDICAL	PL	PRINCIPAL	1
24	INFIRMIERA	G		1
29	ASISTENT MEDICAL	PL	GENERALIST	1
30	ASISTENT MEDICAL	S	GENERALIST	1
31	ASISTENT MEDICAL	S	GENERALIST	1
32	ASISTENT MEDICAL	S	PRINCIPAL	1
33	ASISTENT MEDICAL	PL	GENERALIST	1
34	ASISTENT MEDICAL	PL	PRINCIPAL	1
35	MEDIC SEF SECTIE	S	II	1
45.5	ASISTENT MEDICAL	S	PRINCIPAL	1
52.5	ASISTENT MEDICAL	PL	GENERALIST	1
59.5	REGISTRATOR MEDICAL	M	DEBUTANT	1
61.5	INFIRMIERA	G		1
62.5	INFIRMIERA	M		1
75	MEDIC	S	PRIMAR	0.5
89	MEDIC SEF SECTIE	S	II	1

92	MEDIC	S	SPECIALIST	1
95.5	ASISTENT MEDICAL	PL	PRINCIPAL	1
102.5	ASISTENT MEDICAL	PL	PRINCIPAL	1
105.5	ASISTENT MEDICAL	PL	GENERALIST	1
114.5	ASISTENT MEDICAL	S	PRINCIPAL	1
115.5	REGISTRATOR MEDICAL	M	DEBUTANT	1
116.5	INFIRMIERA	G		1
119.5	INFIRMIERA	G		1
121.5	INFIRMIERA	G		1
130.5	MEDIC SEF SECTIE	S	II	1
144.5	ASISTENT MEDICAL	S	GENERALIST	1
146.5	ASISTENT MEDICAL	S	PRINCIPAL	1
147.5	ASISTENT MEDICAL	S	PRINCIPAL	1
157.5	ASISTENT MEDICAL	S	PRINCIPAL	1
159.5	ASISTENT MEDICAL	PL	PRINCIPAL	1
160.5	REGISTRATOR MEDICAL	M		1
201.5	ASISTENT MEDICAL	S	PRINCIPAL	1
208.5	INFIRMIERA	G		1
210.5	MEDIC SEF SECTIE	S	II	1
216	ASISTENT MEDICAL SEF	PL	PRINCIPAL	1
234	ASISTENT MEDICAL	S	GENERALIST	1
236	REGISTRATOR MEDICAL	M	DEBUTANT	1
246	INFIRMIERA	G		1
247	INFIRMIERA	G		1
248	MEDIC SEF SECTIE	S	II	1
256.5	ASISTENT MEDICAL	S	GENERALIST	1
261.5	ASISTENT MEDICAL	PL	GENERALIST	1
267.5	ASISTENT MEDICAL	S	GENERALIST	1
268.5	ASISTENT MEDICAL	PL	GENERALIST	1
272.5	REGISTRATOR MEDICAL	M	PRINCIPAL	1
274.5	INFIRMIERA	M		1
275.5	INFIRMIERA	M		1
282.5	INFIRMIERA	G		1
285.5	MEDIC SEF SECTIE	S	II	1
293.5	ASISTENT MEDICAL	PL	PRINCIPAL	1
303.5	INFIRMIERA	G		1
307.5	INFIRMIERA	G		1
313.5	ASISTENT MEDICAL	S	PRINCIPAL	1
336.5	ASISTENT MEDICAL	S	GENERALIST	1
382.5	ASISTENT LABORATOR	PL	PRINCIPAL	1
393.5	ASISTENT LABORATOR	S	GENERALIST	1
394.5	ASISTENT LABORATOR	PL	PRINCIPAL	1
396.5	INGRIJITOARE	G		1
397.5	MEDIC	S	SPECIALIST	1
403.5	ASISTENT LABORATOR	PL	GENERALIST	1
404.5	REGISTRATOR MEDICAL	M	DEBUTANT	1
405.5	INGRIJITOARE	G		1
406.5	MEDIC SEF	S	II	1
421.5	ASISTENT RADIOLOGIE	S	DEBUTANT	1
422.5	ASISTENT RADIOLOGIE	S	GENERALIST	1
427.5	ASISTENT MEDICAL	S	GENERALIST	1

428.5	ASISTENT MEDICAL	PL	PRINCIPAL	1
445	ASISTENT FARMACIE	PL	GENERALIST	1
446	INGRIJITOARE	G		1
455	SEF SERVICIU	S	II	1
462	INGINER DE SISTEM	S	I	1
463	INFORMATICIAN	S	III	1
466	ECONOMIST	S	DEBUTANT	1
467	ECONOMIST	S	II	1
468	ECONOMIST	S	I	1
469	REFERENT DE SPECIALITATE	S	III	1
470	SEF SERVICIU	S	I	1
471	MEDIC	S	PRIMAR	1
472	REFERENT DE SPECIALITATE	S	I	1
476	REFERENT DE SPECIALITATE	S	II	1
480	ŞEF SERVICIU	S	II	1
485	SEF SERVICIU	S	II	1
486	SEF DEPOZIT MAGAZINER	M	i	1
491	MAGAZINER	M		1
504	SEF SERVICIU	S		1
509	POMPIER SERVANT	M		1
517	PORTAR- I	M	I	1
521	PORTAR- I	M		1
523	PORTAR- I	M	IV	1
524	PORTAR- I	M	IV	1
529	ASISTENT MEDICAL	PL	PRINCIPAL	1
534	MUNCITOR (BUCATAR)	M	i	1
538	MUNCITOR (BUCATAR)	M	II	1
542	MUNCITOR (BUCATAR)	M	IV	1
543	MUNCITOR (BUCATAR)	M	IV	1
549	MUNCITOR (LIFTIER)	M		1
555	MUNCITOR(ELECTRICIAN)	M	IV	1
564	MUNCITOR	M	I	1
565	MUNCITOR	M	IV	1

TOTAL POSTURI VACANTE :

101.5

B.Posturi Unice existente la data de 01.11.2023, exceptate de la desfiintare, conf. Art. XVII, pct. 5 si lit. f) posturi unice si litera j) posturi aferente personalului medico-sanitar si auxiliar sanitar din unitati sanitare, la Legea 296/2023:

f) un numar de 4 posturi unice,

(posturi ale caror atributii, prin continutul si natura lor, sau responsabilitatile stabilite nu se regasesc intr-o alta structura organizatorica, conf. Art. XVII, pct. 6, din Legea 296/2023)

Pozitie stat vechi	Funcctie	Studii	Grad sau Treapta	Numar posturi
462.0	INGINER DE SISTEM	S	I	1.0
480.0	ŞEF SERVICIU FINANCIAR-CONTABILITATE	S	II	1.0
485.0	SEF SERVICIU APROVIZIONARE-TRANSPORTURI	S	II	1.0
504.0	SEF SERVICIU PRIVAT PENTRU SITUATII DE URGENTA	S		1.0

TOTAL POSTURI UNICE :

4.0

j) un numar de 73.5 posturi aferente personalului medico-sanitar

si auxiliar sanitar din unitati sanitare:

Pozitie stat vechi	Funcctie	Studii	Grad sau Treapta	Numar posturi
6.0	MEDIC (IGIENA)	S	PRIMAR	1.0
10.0	MEDIC	S	SPECIALIST	1.0
19.0	ASISTENT MEDICAL	PL	PRINCIPAL	1.0
24.0	INFIRMIERA	G		1.0
29.0	ASISTENT MEDICAL	PL	GENERALIST	1.0
30.0	ASISTENT MEDICAL	S	GENERALIST	1.0
31.0	ASISTENT MEDICAL	S	GENERALIST	1.0
32.0	ASISTENT MEDICAL	S	PRINCIPAL	1.0
33.0	ASISTENT MEDICAL	PL	GENERALIST	1.0
34.0	ASISTENT MEDICAL	PL	PRINCIPAL	1.0
35.0	MEDIC SEF SECTIE	S	II	1.0
45.5	ASISTENT MEDICAL	S	PRINCIPAL	1.0
52.5	ASISTENT MEDICAL	PL	GENERALIST	1.0
59.5	REGISTRATOR MEDICAL	M	DEBUTANT	1.0
61.5	INFIRMIERA	G		1.0
62.5	INFIRMIERA	M		1.0
89.0	MEDIC SEF SECTIE	S	II	1.0
92.0	MEDIC	S	SPECIALIST	1.0
95.5	ASISTENT MEDICAL	PL	PRINCIPAL	1.0
102.5	ASISTENT MEDICAL	PL	PRINCIPAL	1.0
105.5	ASISTENT MEDICAL	PL	GENERALIST	1.0
114.5	ASISTENT MEDICAL	S	PRINCIPAL	1.0
115.5	REGISTRATOR MEDICAL	M	DEBUTANT	1.0
116.5	INFIRMIERA	G		1.0
119.5	INFIRMIERA	G		1.0
121.5	INFIRMIERA	G		1.0
130.5	MEDIC SEF SECTIE	S	II	1.0
144.5	ASISTENT MEDICAL	S	GENERALIST	1.0

146.5	ASISTENT MEDICAL	S	PRINCIPAL	1.0
147.5	ASISTENT MEDICAL	S	PRINCIPAL	1.0
157.5	ASISTENT MEDICAL	S	PRINCIPAL	1.0
159.5	ASISTENT MEDICAL	PL	PRINCIPAL	1.0
160.5	REGISTRATOR MEDICAL	M		1.0
201.5	ASISTENT MEDICAL	S	PRINCIPAL	1.0
208.5	INFIRMIERA	G		1.0
210.5	MEDIC SEF SECTIE	S	II	1.0
216.0	ASISTENT MEDICAL SEF	PL	PRINCIPAL	1.0
234.0	ASISTENT MEDICAL	S	GENERALIST	1.0
236.0	REGISTRATOR MEDICAL	M	DEBUTANT	1.0
246.0	INFIRMIERA	G		1.0
247.0	INFIRMIERA	G		1.0
248.0	MEDIC SEF SECTIE	S	II	1.0
256.5	ASISTENT MEDICAL	S	GENERALIST	1.0
261.5	ASISTENT MEDICAL	PL	GENERALIST	1.0
267.5	ASISTENT MEDICAL	S	GENERALIST	1.0
268.5	ASISTENT MEDICAL	PL	GENERALIST	1.0
272.5	REGISTRATOR MEDICAL	M	PRINCIPAL	1.0
274.5	INFIRMIERA	M		1.0
275.5	INFIRMIERA	M		1.0
282.5	INFIRMIERA	G		1.0
285.5	MEDIC SEF SECTIE	S	II	1.0
293.5	ASISTENT MEDICAL	PL	PRINCIPAL	1.0
303.5	INFIRMIERA	G		1.0
307.5	INFIRMIERA	G		1.0
313.5	ASISTENT MEDICAL	S	PRINCIPAL	1.0
336.5	ASISTENT MEDICAL	S	GENERALIST	1.0
382.5	ASISTENT LABORATOR	PL	PRINCIPAL	1.0
393.5	ASISTENT LABORATOR	S	GENERALIST	1.0
394.5	ASISTENT LABORATOR	PL	PRINCIPAL	1.0
396.5	INGRIJITOARE	G		1.0
397.5	MEDIC	S	SPECIALIST	1.0
403.5	ASISTENT LABORATOR	PL	GENERALIST	1.0
404.5	REGISTRATOR MEDICAL	M	DEBUTANT	1.0
405.5	INGRIJITOARE	G		1.0
406.5	MEDIC SEF	S	II	1.0
421.5	ASISTENT RADIOLOGIE	S	DEBUTANT	1.0
422.5	ASISTENT RADIOLOGIE	S	GENERALIST	1.0
427.5	ASISTENT MEDICAL	S	GENERALIST	1.0
428.5	ASISTENT MEDICAL	PL	PRINCIPAL	1.0
445.0	ASISTENT FARMACIE	PL	GENERALIST	1.0
446.0	INGRIJITOARE	G		1.0
471.0	MEDIC	S	PRIMAR	1.0
529.0	ASISTENT MEDICAL	PL	PRINCIPAL	1.0
TOTAL POSTURI MEDICALE SI AUXILIARE MEDICALE :				73.5

B. Avand in vedere cele expuse propunem spre desfiintare un numar de 24 posturi, conf. Art. XVII, alin. 2, lit b), dupa cum urmeaza:

Pozitie stat vechi	Funcctie	Studii	Grad sau Treapta	Numar posturi propuse spre desfiintare
455.0	SEF SERVICIU	S	II	1.0
463.0	INFORMATICIAN	S	III	1.0
466.0	ECONOMIST	S	DEBUTANT	1.0
467.0	ECONOMIST	S	II	1.0
468.0	ECONOMIST	S	I	1.0
469.0	REFERENT DE SPECIALITATE	S	III	1.0
470.0	SEF SERVICIU	S	I	1.0
472.0	REFERENT DE SPECIALITATE	S	I	1.0
476.0	REFERENT DE SPECIALITATE	S	II	1.0
486.0	SEF DEPOZIT MAGAZINER	M	I	1.0
491.0	MAGAZINER	M		1.0
509.0	POMPIER SERVANT	M		1.0
517.0	PORTAR- I	M	I	1.0
521.0	PORTAR- I	M		1.0
523.0	PORTAR- I	M	IV	1.0
524.0	PORTAR- I	M	IV	1.0
534.0	MUNCITOR (BUCATAR)	M	I	1.0
538.0	MUNCITOR (BUCATAR)	M	II	1.0
542.0	MUNCITOR (BUCATAR)	M	IV	1.0
543.0	MUNCITOR (BUCATAR)	M	IV	1.0
549.0	MUNCITOR (LIFTIER)	M		1.0
555.0	MUNCITOR(ELECTRICIAN)	M	IV	1.0
564.0	MUNCITOR	M	I	1.0
565.0	MUNCITOR	M	IV	1.0
TOTAL POSTURI PROPUSE SPRE DESFIINTARE :				24.0

II.

A. Se desfiinteaza structurile care functioneaza ca Birouri, din cadrul Spitalului Clinic de Boli Infectioase si Pneumoftiziologie "VICTOR BABES" Craiova, conf. Prevederilor Art. XVIII, la Legea 296/2023, respectiv:

- Se transforma functia de Sef Birou Informatica in analist programator IA, functie de executie, corespunzatoare vechimii si studiilor de specialitate, in cadrul structurii organizatorice din care a facut parte, conf. Art. XX, alin. 5, din Legea 296/2023.
Se desfiinteaza Biroul Informatica, ca urmare a prevederilor Art. XVIII, la Legea 296/2023.
Personalul angajat in structura Biroului Informatica va fi preluat in componenta altei structuri organizatorice, odata cu aprobarea organigramei si statutului de functii.

- Se transforma functia de Sef Birou Achizitii Publice in Sef Serviciu Achizitii Publice-Contractare, Corespondenta-Curierat, Managementul tehnic al investitiilor, functie de conducere, corespunzatoare vechimii si studiilor de specialitate, in cadrul structurii organizatorice propuse mai jos, conf. Art. XVIII, alin. 2, din Legea 296/2023.
Se desfiinteaza Biroul Achizitii Publice-Contractare, ca urmare a prevederilor Art. XVIII, la Legea 296/2023.
Personalul angajat in structura Biroului Achizitii Publice-Contractare va fi preluat in componenta altei structuri organizatorice, odata cu aprobarea organigramei si statutului de functii

B. Constituirea de Servicii functionale, ca urmare a reorganizarii/comasarii structurii existente in prezent, servicii care vor avea urmatoarele denumiri, componenta si structura functionala in conformitate cu Art. XXI, la Legea 296/2023:

1. Se reorganizeaza Serviciul Resurse Umane, prin completarea atributiilor si personalului din alte compartimente, rezultand un numar de **11 posturi**, din care 1 functie de Sef Serviciu si 10 functii de executie, repartizate sub urmatoarea structura:
 - Se infiinteaza Compartimentul RUONS in subordinea Serviciului Resurse Umane, avand in structura un numar de 4 functii de executie, respectiv: 4 functii de economisti, preluati din Serviciul Resurse Umane;
 - Se infiinteaza Compartimentul Informatica in subordinea Serviciului Resurse Umane, avand in structura un numar de 3 functii de executie, respectiv: 3 functii de analisti programatori, preluati din cadrul structurii desfiintate Birou Informatica;
 - Compartimentul Juridic este preluat in subordinea Serviciului Resurse Umane, avand in structura un numar de 1 functie de executie, respectiv: 1 functie de consilier juridic 1 A, preluat din cadrul structurii Compartiment Juridic;
 - Se infiinteaza Compartimentul Arhivare in subordinea Serviciului Resurse Umane, avand in structura un numar de 1 functie de executie, respectiv: 1 functie de arhivar, prin redistribuirea unei persoane din cadrul Compartimentului Deservire ;
 - Compartimentul Confesional este preluat in subordinea Serviciului Resurse Umane, avand in structura un numar de 1 functie de executie, respectiv : 1 functie de preot, preluat din cadrul structurii Compartiment Confesional.Salariatul care ocupa functia de Sef Serviciu Resurse Umane, ramane seful acestei structuri, in conformitate cu art.XXI din Legea 296/2023.

2. Se desfiinteaza Serviciul de Statistica si Evaluare Medicala, conform art.XXI din Legea 296/2023, personalul urmand a fi preluat in componenta altei structuri organizatorice, odata cu aprobarea organigramei si statului de functii. Se desfiinteaza functia vacanta de Sef Serviciu (poz.455 stat vechi).

Se reorganizeaza Serviciul Financiar-Contabilitate, in subordinea Directorului Financiar-Contabil, sub denumirea, Serviciul Financiar-Contabilitate, Statistica si Evaluare Medicala, prin preluarea activitatii din structura desfiintata Serviciul de Statistica si Evaluare Medicala, rezultand un numar de **13 posturi**, din care 1 functie vacanta de Sef Serviciu (post unic poz.480 stat vechi) si 12 functii de executie, repartizate sub urmatoarea structura:

- Se infiinteaza Compartimentul Financiar-Contabilitate in subordinea Serviciul Financiar-Contabilitate, Statistica si Evaluare Medicala, avand in structura un numar de 2 functii de executie, respectiv: 2 functii de economisti, preluati din cadrul structurii Serviciului Financiar-Contabilitate ;
- Se infiinteaza Compartimentul Statistica si Evaluare Medicala in subordinea Serviciul Financiar-Contabilitate, Statistica si Evaluare Medicala, avand in structura un numar de 9 functii de executie, respectiv: 4 functii de economisti, 2 operatori calculator, 1 Informatician , 1 referent si 1 inginer de sistem, preluati din cadrul structurii desfiintate de Serviciul de Statistica si Evaluare Medicala;
- Se infiinteaza Compartimentul Casierie in subordinea Serviciul Financiar-Contabilitate, Statistica si Evaluare Medicala, avand in structura un numar de 1 functie de executie, respectiv: 1 functie de casier, prin redistribuirea unei persoane din cadrul Compartimentului Administrativ-Sec.Muncii, PSI, Protectie Civila si situatii de urgenta.

3. Se reorganizeaza Serviciul Aprovizionare-Transporturi.in subordinea Managerului, sub denumirea Serviciul Aprovizionare-Transporturi, Intretinere spatii verzi, prin completarea activitatii , rezultand un numar de **11 posturi**, din care 1 functie vacanta de Sef Serviciu(post unic poz.485 stat vechi) si 10 functii de executie, repartizate sub urmatoarea structura:

- Se infiinteaza Compartimentul Aprovizionare in subordinea Serviciului Aprovizionare-Transporturi,Intretinere spatii verzi, avand in structura un numar de 3 functii de executie, respectiv: 2 functii de economisti si 1 functie de magaziner , preluati din cadrul structurii Serviciului Aprovizionare-transporturi ;
- Compartimentul Transporturi este preluat in subordinea Serviciului Aprovizionare-Transporturi,Intretinere spatii verzi, avand in structura un numar de 6 functii de executie, respectiv: 6 functii de soferi autosanitara, preluati din cadrul Compartimentului Transporturi ;
- Se infiinteaza Compartimentul Intretinere spatii verzi in subordinea Serviciului Aprovizionare-Transporturi,Intretinere spatii verzi, avand in structura un numar de 1 functie de executie, respectiv: 1 functie de muncitor prin redistribuirea unei persoane din cadrul Compartimentului Intretinere cladiri, oxigen, instalatii apa, lumina si incalzire, intretinere spatii verzi;

4. Se infiinteaza Serviciul Serviciu Achizitii Publice-Contractare, Corespondenta-Curierat, Managementul tehnic al investitiilor, in subordinea Directorului Financiar-Contabilitate : , rezultand un numar de **11 posturi**, din care 1 functie de Sef Serviciu si 10 functii de executie, repartizate sub urmatoarea structura:

- Se infiinteaza Compartimentul Achizitii Publice-Contractare in subordinea Serviciului Achizitii Publice-Contractare, Corespondenta-Curierat, Managementul tehnic al investitiilor, avand in structura un numar de 5 functii de executie, respectiv: 3 functii de economisti(din care 1 economist preluat din cadrul structurii desfiintate Birou Achizitii publice) si 1 functie de consilier juridic(preluat din cadrul structurii desfiintate de Birou Achizitii publice) si 1 informatician(preluat din cadrul Dispensarului TBC);

Mentionam ca personalul de la poz.460 stat vechi de functii (economist), poz.357,5 stat vechi de functii (informatician) si poz.482 stat vechi de functii (economist), au fost redistribuite in cadrul serviciului , in conformitate cu prevederile art.8 din Ordinul 1224/2010.

- Se infiinteaza Compartimentul Management tehnic al investitiilor , in subordinea Serviciului Achizitii Publice-Contractare, Corespondenta-Curierat, Managementul tehnic al investitiilor, avand in structura un numar de 2 functii de executie, respectiv: 2 functii de inginer, preluati din cadrul Compartimentului Tehnic ;
 - Se infiinteaza Compartimentul Corespondenta-Curierat, in subordinea Serviciului Achizitii Publice-Contractare, Corespondenta-Curierat, Managementul tehnic al investitiilor, avand in structura un numar de 3 functie de executie, respectiv: 1 functie de economist, 1 post curier si 1 post sofer , prin redistribuirea a trei persoane din cadrul structurii Serviciu Aprovizionare-Transporturi(economist si sofer) si din cadrul Compartimentului Deservire (curier)
 - Se infiinteaza functia de Sef Serviciu Achizitii Publice-Contractare, Corespondenta-Curierat, Managementul tehnic al investitiilor prin transformarea functiei de Sef Birou Achizitii Publice din cadrul structurii desfiintate Birou Achizitii Publice . Salariatul care a ocupat functia de Sef Birou Achizitii Publice , va ocupa functia de Sef Serviciu Achizitii Publice-Contractare, Corespondenta-Curierat, Managementul tehnic al investitiilor , avand in vedere art. Art. XVIII, alin. 2, din Legea 296/2023 cu respectarea prevederilor Legii 53/2003 .
5. Se reorganizeaza Serviciul Privat pentru situatii de urgenta, sub denumirea Serviciul Privat pentru situatii de urgenta, Administrativ, Securitatea Muncii, PSI si Protectie Civila , in subordinea Managerului, prin completarea normativului de personal(prevazut la Art. XXI, alin. a), din Legea 296/2023), rezultand un numar de **54 posturi**, din care 1 functie vacanta de Sef Serviciu(post unic poz.504 stat vechi) si 53 functii de executie, repartizate sub urmatoarea structura:
- Se infiinteaza Compartimentul Administrativ, in subordinea Serviciului Privat pentru situatii de urgenta, Administrativ, Securitatea Muncii, PSI si Protectie Civila, avand in structura un numar de 1 functie de executie, respectiv: 1 functie de inginer, preluat din structura Compartimentul Administrativ-Sec.Muncii, PSI, Protectie Civila si situatii de urgenta.
 - Se infiinteaza Compartimentul Privat pentru sitatii de urgenta, Securitatea Muncii, PSI Protectie civila in subordinea Serviciului Privat pentru situatii de urgenta, Administrativ, Securitatea Muncii, PSI si Protectie Civila, avand in structura un numar de 4 functie de executie, respectiv: 4 functii de pompier servan, preluati din cadrul Serviciului Privat pentru situatii de urgenta ;
 - Compartimentul Bloc Lenjerie-Spalatorie este preluat in subordinea Serviciului Privat pentru situatii de urgenta, Administrativ, Securitatea Muncii, PSI si Protectie Civila, avand in structura un numar de 6 functie de executie, respectiv: 5 functii de spalatoarea si 1 functie de lenjereaza , preluati de la Bloc Lenjerie-Spalatorie ;
 - Compartimentul Deservire este preluat in subordinea Serviciului Privat pentru situatii de urgenta, Administrativ, Securitatea Muncii, PSI si Protectie Civila, avand in structura un numar de 5 functie de executie, respectiv: 5 functii portar , preluati din Deservire ;
 - Compartimentul de Dietetica si Bloc Alimentar este preluat in subordinea Serviciului Privat pentru situatii de urgenta, Administrativ, Securitatea Muncii, PSI si Protectie Civila, avand in structura un numar de 14 functie de executie, respectiv: 3 functii de asistent medical si 11 functie de bucatar, preluati din cadrul Compartimentul de Dietetica si Bloc Alimentar;
 - Compartimentul Lifturi-Centrala Telefonica este preluat in subordinea Serviciului Privat pentru situatii de urgenta, Administrativ, Securitatea Muncii, PSI si Protectie Civila, avand in structura un numar de 5 functie de executie, respectiv: 5 functii de liftier , preluati din cadrul Compartimentul Lifturi-Centrala Telefonica;
 - Compartimentul Frizerie este preluat in subordinea Serviciului Privat pentru situatii de urgenta, Administrativ, Securitatea Muncii, PSI si Protectie Civila, avand in structura un numar de 1 functie de executie, respectiv: 1 functie de frizer, preluata din cadrul Activitate de Frizerie ;
 - Compartimentul Aparatura Medicala este preluat in subordinea Serviciului Privat pentru situatii de urgenta, Administrativ, Securitatea Muncii, PSI si Protectie Civila, avand in structura un numar de 1 functie de executie, respectiv: 1 functie de tehnician aparatura medicala, preluata din cadrul Compartimentul Aparatura Medicala ;

- Compartimentul Intretinere Cladiri, Oxigen, Instalatii Apa, Lumina si Incalzire este preluat in subordinea Serviciului Privat pentru situatii de urgenta, Administrativ, Securitatea Muncii, PSI si Protectie Civila avand in structura un numar de 10 functii de executie, respectiv: 2 functii de instalator, 1 functie de electrician; 6 functii de lacatus mecanic; 1 functie de sudor, preluati de la Compartimentul Intretinere Cladiri, Oxigen, Instalatii Apa, Lumina si Incalzire ;
 - Compartimentul Clorinare (epurare ape uzate si reziduale) este preluat in subordinea Serviciului Privat pentru situatii de urgenta, Administrativ, Securitatea Muncii, PSI si Protectie Civila , avand in structura un numar de 1 functie de executie, respectiv: 1 functie de inginer (tehnician chimist), preluat de la Compartimentul Clorinare ;
 - Compartimentul Exploatare Centrala Termica este preluat in subordinea Serviciului Privat pentru situatii de urgenta, Administrativ, Securitatea Muncii, PSI si Protectie Civila , avand in structura un numar de 6 functii de executie, respectiv: 6 functii de fochist, preluati de la Compartimentul Exploatare Centrala Termica ;
6. Se desfiinteaza Serviciul Management al Calitatii Serviciilor de Sanatate, ca urmare a neindeplinirii normativului de personal prevazut la Art. XXI, alin. a), la Legea 296/2023; Personalul din cadrul Serv. Management al Calitatii Serviciilor de Sanatate va fi preluat in componenta altei structuri organizatorice, odata cu aprobarea organigramei si statutului de functii; Se desfiinteaza functia de Sef Serviciu, post vacant in statul de functii, conf. Art. XVII, alin. 2, lit. b, din Legea 296/2023;
 7. Se infiinteaza structura organizatorica Compartiment Management al Calitatii Serviciilor de Sanatate, cu un numar de 4 functii de executie, respectiv: 1 post de medic primar, specialitatea sanatate publica si management, 3 posturi de referent de specialitate, prin preluarea personalului din cadrul structurii desfiintate a Serviciului Management al Calitatii Serviciilor de Sanatate.

MODIFICARI DE PERSONAL :

- S-au incris in stat promovarile de grad profesional a personalului medical, care au avut loc pana la data depunerii statutului ;
 - S-au modificat in stat si pozitiile in care pana la data depunerii statutului de functii, salariatii s-au pensionat, au decedat sau au plecat din unitate cat si personalul transferat in cadrul unitatii ;
 - S-a dat o noua numerotare statutului de functii ;
-
- Se transforma postul vacant Infirmiera (G) de la Sectia Clinic BI Adulti I (poz.61.5 stat vechi), in post de Ingrijitoare (G) si se muta la Camera de Garda PNF (poz.35 stat functii)
 - Se transforma postul vacant Infirmiera (G) de la Sectia Clinic BI Adulti II (poz.116.5 stat vechi), in post de Ingrijitoare (G) si se muta la Camera de Garda PNF (poz.36 stat functii)
 - Se transforma postul de Medic Specialist (S) de la Sectia Clinic BI Adulti I (poz.37 stat vechi), in post de Medic Primar (S) ,(poz.39 stat functii) ;
 - Se transforma postul de As.Med.Pr. (PL) de la Sectia Clinic BI Adulti I (poz.41.5 stat vechi), in post de As.Med.Pr. (S) , (poz.43.5 stat functii) ;
 - Se transforma postul de As.Med.pr. (PL) de la Compartiment HIV/SIDA (poz.77 stat vechi), in post de As.Med.pr. (S) , (poz.118.5 stat functii) ;
 - Se transforma postul de As.Med.gen. (PL) de la Sectia Clinic BI Adulti II (poz.100.5 stat vechi), in post de As.Med.gen. (S) , (poz.87 stat functii) ;
 - Se transforma postul de As.Med.pr. (PL) de la Sectia Clinic BI Adulti II (poz.101.5 stat vechi), in post de As.Med.pr. (S) , (poz.88 stat functii) ;
 - Se transforma postul de As.Med.gen. (PL) de la Sectia Clinic BI Adulti II (poz.107.5 stat vechi), in post de As.Med.pr. (PL) , (poz.94 stat functii) ;
 - Salariatul de la poz.108.5 stat vechi, se muta cu tot cu post la poz.427.5 stat vechi, in cadrul Laboratorului de Radiologie si Imagistica Medicala (poz.427.5 stat functii), iar postul de As.Med.Gen (S) de la poz.427.5 stat vechi se muta la poz.108.5 stat vechi , in cadrul Sectiei Clinice BI Adulti II (poz.95 stat functii) ;

- Se transforma postul de As.Med.gen. (S) de la Sectia Clinic BI Adulti II (poz.109.5 stat vechi), in post de As.Med.pr. (S) , (poz.96 stat functii) ;
- Se transforma postul de As.Med.gen. (PL) de la Sectia Clinic BI Adulti II (poz.111.5 stat vechi), in post de As.Med.pr. (PL) , (poz.98 stat functii) ;
- Salariatul de la poz.113.5 stat vechi, se muta cu tot cu post la poz.267.5 stat vechi, in cadrul Sectiei Clinice PNF Aduti II(poz. 268.5 stat functii), iar postul de As.Med.gen(S) de la poz.267.5 stat vechi se muta la poz.113.5 stat vechi , in cadrul Sectiei Clinice BI Adulti II (poz.100 stat functii);
- Salariatul de la poz.137.5 stat vechi, se muta cu tot cu post la poz.261.5 stat vechi, in cadrul Sectiei Clinice PNF Aduti II(poz.262.5 stat functii), iar postul de As.Med.gen(PL) de la poz.261.5 stat vechi se muta la poz.137.5 stat vechi , in cadrul Sectiei Clinice BI Copii (poz.137.5 stat functii);
- Salariatul de la poz.140.5 stat vechi, se muta cu tot cu post la poz.226 stat vechi(post vacant prin pensionare), in cadrul Sectiei Clinice PNF Aduti I(poz.226 stat functii), iar postul de As.Med.gen(PL) de la poz.226 stat vechi se muta la poz.140.5 stat vechi , in cadrul Sectiei Clinice BI Copii (poz.140.5 stat functii);
- Salariatul de la poz.142.5 stat vechi, se muta cu tot cu post, in cadrul Sectiei Clinice PNF Aduti I (poz.235 stat functii);
- Se muta postul de As.Med.pr. (S) de la Sectia Clinic BI Copii poz.146.5 stat vechi, la poz.234 stat vechi, iar postul de As.Med.gen(S) de la poz.234 stat vechi se muta la poz.146.5 stat vechi , in cadrul Sectiei Clinice BI Copii (poz 145.5 stat functii);
- Se muta postul de As.Med.pr. (S) de la Sectia Clinic BI Copii (poz.147.5 stat vechi), la poz.256.5 stat vechi, iar postul de As.Med.gen(S) de la poz.256.5 stat vechi se muta la poz.147.5 stat vechi , in cadrul Sectiei Clinice BI Copii (poz.146.5 stat functii);
- Se transforma postul de As.Med.gen. (S) de la Compartiment ATI (poz.195.5 stat vechi), in post de As.Med.pr. (S) , (poz.195.5 stat functii) ;
- Se transforma postul de As.Med.Pr. (PL) de la Compartiment ATI (poz.200.5 stat vechi), in post de As.Med.Pr. (S) , (poz.200.5 stat functii) ;
- Postul vacant de infirmiera de la Compartimentul ATI, poz.208.5 din stat vechi , devine ocupat prin transfer(poz.208.5 stat functii)
- Postul vacant de As.Med.pr(S) de la Sectia Clinica PNF Adulti I, poz.234 din stat vechi , devine ocupat prin transfer(poz.234 stat functii)
- Postul vacant de Registrator Medical (M) de la Sectia Clinica PNF Adulti I, poz.236 din stat vechi (poz.237 stat functii), devine ocupat prin mutarea salariatului de la poz.491 stat vechi ;
- Postul vacant de Infirmiera(G) de la Sectia Clinica PNF Adulti I, poz.246 din stat vechi , devine ocupat prin concurs(poz.247 stat functii)
- Postul vacant de Infirmiera(G) de la Sectia Clinica PNF Adulti I, poz.247 din stat vechi , devine ocupat prin reintegrare judecatoreasca (poz.248 stat functii)
- Postul vacant de As.Med.pr(S) de la Sectia Clinica PNF Adulti II, poz.256.5 din stat vechi , devine ocupat prin transfer(poz.257.5 stat functii)
- Se transforma postul de As.Med.gen. (PL) de la Sectia PNF Adulti II (poz.257.5 stat vechi), in post de As.Med.pr. (PL) , (poz.258.5 stat functii) ;
- Se transforma postul de Medic Specialist (S) de la Sectia PNF copii (poz.289.5 stat vechi), in post de Medic Primar (S) ,(poz.290.5 stat functii) ;
- Se transforma postul de As.Med.pr. (PL) de la Sectia PNF copii (poz.292.5 stat vechi), in post de As.Med.pr. (S) , (poz.293.5 stat functii) ;
- Se transforma postul de As.Med.pr. (PL) de la Sectia PNF copii (poz.296.5 stat vechi), in post de As.Med.pr. (S) , (poz.297.5 stat functii) ;
- Postul de la poz.305.5 stat vechi de la Sectia Clinica PNF Copii devine vacant prin demisie(poz.306.5 stat functii);
- Se transforma postul de Medic Specialist (S) de la Cabinet Diabet zaharat, Nutritie si Boli Metabolice (poz.321.5 stat vechi), in post de Medic Primar (S) ,(poz.322.5 stat functii) ;
- Postul de la poz.352.5 stat vechi de la Dispensarul TBC devine vacant prin pensionare (poz.353.5 stat functii);

- Poz.323.5 stat vechi de la Spitalizarea de zi HIV/SIDA (poz.324.5 stat functii) , devine post vacant prin mutarea salariatului, in cadrul Compartimentului HIV/SIDA, la poz. 75 stat vechi (poz.116.5 stat functii);
- Poz.381.5 stat vechi de la Laboratorul de Analize medicale (poz.381.5 stat functii) , devine post vacant prin mutarea salariatului, in cadrul Laboratorului de Microbiologie Medicala, la poz. 404.5 stat vechi (poz.404.5 stat functii);
- Poz.386.5 stat vechi de la Laboratorul de Analize medicale – Compartiment BK (poz.386.5 stat functii) , devine post vacant prin mutarea salariatului, in cadrul Laboratorului de Microbiologie Medicala, la poz. 397.5 stat vechi (poz.397.5 stat functii);
- Se transforma postul de Biolog (S) de la Compartiment BK (poz.390.5 stat vechi), in post de Biolog Specialist (S) , (poz.390.5 stat functii) ;
- Se transforma postul de Fizician (S) de la Laboratorul de Radiologie si Imagistica Medicala (poz.412.5 stat vechi), in post de Fizician Specialist (S) , (poz.412.5 stat functii) ;
- Se transforma postul de As.Med.pr. (PL) de la Laborator Anatomie Patologica (poz.433 stat vechi), in post de As.Med.pr. (S) , (poz.433 stat functii) ;
- Se transforma postul de Medic specialist (S) de la Medic Intreprindere (poz.435 stat vechi), in post de Medic Primar (S) , (poz.435 stat functii) ;

Manager
Sef Lucrari Dr.Turcu Andreea Adriana



Director Financiar-Contabil
Ec.Vasiluta Cosmin

Director Medical
Dr.Nicolosu Dragos

Director de Ingrijiri Medicale
As.Med.Pr.Trana Anisoara

Sef Serviciu Resurse Umane
Cj Buliteanu Veronica