

**HOTĂRÂREA NR. \_\_\_\_\_  
privind modificarea organigramei și statului de funcții ale Spitalului Clinic de  
Neuropsihiatrie Craiova**

Consiliul Local al Municipiului Craiova întrunit în ședința ordinară din data de 29.02.2024;

Având în vedere referatul de aprobare nr.58696/2024, raportul nr.66873/2024 întocmit de Serviciul Resurse Umane și raportul de avizare nr.67732/2024 întocmit de Direcția Juridică, Asistență de Specialitate și Contencios Administrativ prin care se propune modificarea organigramei și statului de funcții ale Spitalului Clinic de Neuropsihiatrie Craiova;

În conformitate cu prevederile Legii nr.296/2023 privind unele măsuri fiscal-bugetare pentru asigurarea sustenabilității financiare a României pe termen lung, Legii nr.95/2006, republicată, privind reforma în domeniul sănătății, cu modificările și completările ulterioare, Legii nr.53/2003, republicată, privind Codul Muncii, cu modificările și completările ulterioare, Ordonanței de Urgență a Guvernului nr.162/2008, privind transferul ansamblului de atribuții și competențe exercitate de Ministerul Sănătății Publice către autoritățile administrației publice locale, cu modificările și completările ulterioare, Ordinului nr.1224/2010 privind aprobarea normativelor de personal pentru asistența medicală spitalicească, precum și pentru modificarea și completarea Ordinului ministrului sănătății publice nr.1778/2006 privind aprobarea normativelor de personal, cu modificările și completările ulterioare, Legii – cadru nr.153/2017 privind salarizarea personalului plătit din fonduri publice, cu modificările și completările ulterioare și Ordinului nr.1470/2011 pentru aprobarea criteriilor privind angajarea și promovarea în funcții, grade și trepte profesionale a personalului contractual din unitățile sanitare publice din sectorul sanitar, cu modificările și completările ulterioare;

În temeiul art.129 alin.2 lit.a, coroborat cu alin.3 lit.c, art.139 alin.3 lit.h, art.154 alin.1, art.196 alin.1 lit.a din Ordonanța de Urgență a Guvernului nr.57/2019 privind Codul administrativ, cu modificările și completările ulterioare;

**HOTĂRĂȘTE:**

**Art.1.** Se aprobă modificarea organigramei și statului de funcții ale Spitalului Clinic de Neuropsihiatrie Craiova, aprobate prin Hotărârea Consiliului Local al Municipiului Craiova nr.639/2023, conform anexelor nr.1 și 2 care fac parte integrantă din prezenta hotărâre.

**Art.2.** Primarul Municipiului Craiova, prin aparatul de specialitate: Serviciul Administrație Publică Locală și Relații cu Consiliul Local, Serviciul Resurse Umane și Spitalul Clinic de Neuropsihiatrie Craiova vor aduce la îndeplinire prevederile prezentei hotărâri.

**INIȚIATOR,  
PRIMAR,  
Lia-Olguța VASILESCU**

**AVIZAT,  
SECRETAR GENERAL,  
Nicoleta MIULESCU**

**REFERAT DE APROBARE**  
**A PROIECTULUI DE HOTĂRÂRE PRIVIND MODIFICAREA ANEXELOR NR. 1**  
**ȘI 2 LA HOTĂRÂREA CONSILIULUI LOCAL AL MUNICIPIULUI CRAIOVA NR.**  
**639/2023 PRIVIND APROBAREA ORGANIGramei ȘI STATULUI DE FUNCȚII ALE**  
**SPITALULUI CLINIC DE NEUROPSIHIATRIE CRAIOVA**

Având în vedere:

- adresa Spitalului Clinic de Neuropsihiatrie Craiova nr.1556/07.02.2024, înregistrată la Consiliul Local al municipiului Craiova sub nr. 18/07.02.2024;
- prevederile Legii nr. 296/2023 privind unele măsuri fiscal-bugetare pentru asigurarea sustenabilității financiare a României pe termen lung, cu modificările și completările ulterioare;
- prevederile Legii nr. 95/2006, republicată, privind reforma în domeniul sănătății, cu modificările și completările ulterioare;
- prevederile Ordonanței de Urgență nr. 162/2008, privind transferul ansamblului de atribuții și competențe exercitate de Ministerul Sănătății Publice către autoritățile administrației publice locale, cu modificările și completările ulterioare;
- prevederile Ordinului nr. 1224/2010 privind aprobarea normativelor de personal pentru asistența medicală spitalicească, precum și pentru modificarea și completarea Ordinului ministrului sănătății publice nr. 1.778/2006 privind aprobarea normativelor de personal, cu modificările și completările ulterioare;
- prevederile Ordinului 1470/2011, pentru aprobarea criteriilor privind angajarea și promovarea în funcții, grade și trepte profesionale a personalului contractual din unitățile sanitare publice din sectorul sanitar, cu modificările și completările ulterioare;
- prevederile Legii nr. 53/2003, republicată – Codul Muncii, cu modificările și completările ulterioare;
- prevederile Legii -cadru nr. 153/2017 privind salarizarea personalului plătit din fonduri publice, cu modificările și completările ulterioare;
- prevederile Ordonanței de Urgență nr. 57/2019, privind Codul administrativ, cu modificările și completările ulterioare;

propunem promovarea proiectului de hotărâre privind:

- modificarea anexelor nr. 1 și 2 la Hotărârea Consiliului Local al municipiului Craiova nr. 639/2023 privind aprobarea organigramei și statului de funcții ale Spitalului Clinic de Neuropsihiatrie Craiova.

**PRIMAR,**  
**LIA –OLGUȚA VASILESCU**

ÎNTOCMIT,  
ȘEF SERVICIU,  
OANA-ELENA NEMȚEANU  
Îmi asum responsabilitatea privind  
fundamentarea, realitatea și legalitatea  
întocmirii acestui act oficial  
Data:12.02.2024  
Semnătura: \_\_\_\_\_

**MUNICIPIUL CRAIOVA**  
**PRIMĂRIA MUNICIPIULUI CRAIOVA**  
**SERVICIUL RESURSE UMANE**  
**NR.66873/16.02.2024**

**RAPORT**

privind modificarea anexelor nr. 1 și 2 la Hotărârea Consiliului Local al municipiului Craiova nr. 639/2023 privind aprobarea organigramei și statului de funcții ale Spitalului Clinic de Neuropsihiatrie Craiova

În conformitate cu prevederile Ordonanței de Urgență a Guvernului României nr. 162/2008 pentru modificarea unor acte normative din domeniul sănătății în vederea descentralizării, a fost transferat ansamblul de atribuții și competențe ale Ministerului Sănătății Publice către autoritățile administrației publice locale, concomitent cu asigurarea resurselor umane, materiale și financiare necesare exercitării acestora.

Prin Hotărârea Guvernului României nr. 529/2010 pentru modificarea și completarea unor acte normative din domeniul sănătății a fost aprobată lista unităților sanitare publice cu paturi pentru care s-a transferat managementul asistenței medicale către autoritățile administrației publice locale, la pozițiile 148-150 din această listă regăsindu-se Spitalul Clinic Municipal „Filantropia” Craiova, Spitalul Clinic de Boli Infecțioase și Pneumoftiziologie „Victor Babeș” Craiova și Spitalul Clinic de Neuropsihiatrie Craiova.

Prin adresa nr.1556/07.02.2024, înregistrată la Consiliul Local al municipiului Craiova sub nr. 18/07.02.2024, Spitalul Clinic de Neuropsihiatrie Craiova a solicitat modificarea anexelor nr. 1 și 2 la Hotărârea Consiliului Local al municipiului Craiova nr. 639/2023 privind aprobarea organigramei și statului de funcții ale Spitalului Clinic de Neuropsihiatrie Craiova.

Potrivit notei de fundamentare, Spitalul Clinic de Neuropsihiatrie Craiova a solicitat următoarele modificări:

-se reorganizeaza structura Compartiment medicina fizica si recuperare neurologica pediatria si psihiatrie pediatria conform avizului Ministerului Sanatatii nr. AR 7227/13.04.2023 in 2 structuri: Compartiment psihiatrie pediatria cu un numar de 3 posturi studii superioare, pozitiile 355.0, 358.0 , 359.0 din statul de functii aprobat și Compartiment medicina fizica si recuperare neurologica pediatria cu un numar de 4 posturi studii superioare, pozitiile 356.0 , 357.0 , 360.0 , 361.0 din statul de functii aprobat.

Cele 2 compartimente vor fi deservite de un numar de 21 posturi, personal sanitar si auxiliar sanitar, pozitiile de la 362.0 pana la 382.0 din statul de functii aprobat, avand in vedere faptul ca asigurarea continuitatii in activitatea medicala nu se poate realiza in conditiile redistribuirii posturilor personalului medico-sanitar si auxiliar sanitar intre cele 2 structuri.

-posturile de registrator medical debutant de la pozitiile 29.0 si 41.0 devin posturi de registratori medicali in urma promovarii salariatilor care ocupa aceste posturi , indeplinirea conditiilor de vechime si promovarea examenului;

-posturile de soferi autosanitară I, de la pozitiile 53.0, 54.0, 55.0, 56.0, se modifica in sofer autosanitară II, in conformitate cu Legea 153/2017, Anexa II, lit. c1;

-postul vacant de asistent medical principal, studii postliceale, pozitia 135.5 din statul de functii aprobat, se transforma in post de asistent medical debutant, studii superioare, pentru a corespunde necesarului de personal din sectie;

-posturile de infirmiere debutante de la pozitiile 151.5, 153.5 si 450.0 din statul de functii aprobat, devin posturi de infirmiera in urma promovarii salariatilor care ocupa aceste posturi prin indeplinirea conditiilor de vechime si promovarea examenului;

-posturile vacante de asistent medical, studii postliceale, pozitiile 172.5 si 173.5 din statul de functii aprobat, se transforma in posturi de asistent medical debutant, studii superioare, pentru a corespunde necesarului de personal din sectie;

-postul vacant de infirmiera, pozitia 204.5 din statul de functii aprobat, se transforma in infirmiera debutanta;

-postul vacant de infirmiera, pozitia 207.5 din statul de functii aprobat, se transforma in post de infirmiera debutanta;

-postul vacant de asistent medical principal, studii potliceale, pozitia 262.0 din statul de functii aprobat, se transforma in asistent medical principal, studii superioare de scurta durata, pentru a acoperi necesarul de personal al sectiei Clinica Recuperare Neurologica;

-postul de asistent medical, studii postliceale, pozitia 264.0 in statul de functii aprobat, se transformă in asistent medical principal, studii potliceale, in urma promovarii examenului de grad principal de catre salariata care il ocupa;

-postul vacant de asistent laborator, studii potliceale, pozitia 511.0 din statul de functii aprobat, din cadrul Laboratorului Analize Medicale, se muta la sectia Clinica Recuperare Neurologica si se transforma in asistent balneofizioterapie principal, studii potliceale, pozitia 271.0 in statul de functii propus pentru aprobare;

-postul de medic psihiatrie specialist, pozitia 385.0 din statul de functii aprobat, devine pozitia 386.0 in statul de functii propus pentru aprobare, și se transforma in post de medic primar, urmare a certificarii competentelor profesionale pentru medicul care ocupa aceasta functie;

-postul vacant de psiholog principal, pozitia 390.0 in statul de functii aprobat, se transforma in post de psiholog practicant, pozitia 391.0 in statul de functii propus pentru aprobare, pentru a raspunde necesitatilor sectiei Clinica Psihiatrie II;

-postul vacant de infirmiera, pozitia 452.0 din statul de functii aprobat, se transforma in post de infirmiera debutanta, pozitia 453.0 in statul de functii propus pentru aprobare.

Totodată, se propune îndreptarea erorilor materiale din statul de funcții aprobat, după cum urmează:

-postul de muncitor (electrician), pozitia 90.0, studii medii , treapta profesionala III, este post de muncitor (electrician) studii generale, treapta profesionala I;

-postul de muncitor (întretinere), pozitia 92.0, treapta I , este muncitor necalificat;

-postul de asistenta farmacie, pozitia 292.0, nivel studii superioare, este post de asistenta farmacie, studii potliceale, pozitia 293.0 in statul propus spre aprobare;

-postul de medic psihiatrie specialist, pozitia 304.0 din statul aprobat, este post de medic primar, pozitia 305.0 in statul propus spre aprobare;

-postul de asistent medical, pozitia 400.0, nivel studii superioare este post de asistent medical , studii potliceale, pozitia 401.0 in statul propus spre aprobare.

Totodată, în statul de funcții propus spre aprobare se regăsesc posturile vacantate prin pensionare, precum și modificările de funcții urmare promovărilor în grade și trepte profesionale și mutările între diverse structuri funcționale ale unității sanitare cu paturi.

În conformitate cu prevederile art. 129 alin. 2 lit. “a” și alin. 3 lit. “c” din Ordonanța de Urgență nr. 57/2019 privind Codul administrativ, cu modificările și completările ulterioare, Consiliul Local exercită atribuții privind unitatea administrativ-teritorială, organizarea proprie, precum și organizarea și funcționarea aparatului de specialitate al primarului, ale instituțiilor publice de interes local și ale societăților și regiilor autonome de interes local. În exercitarea acestor atribuții, Consiliul Local aprobă, în condițiile legii, la propunerea primarului, înființarea, organizarea și statul de funcții ale aparatului de specialitate al primarului, ale instituțiilor publice de interes local, reorganizarea și statul de funcții ale regiilor autonome de interes local, precum și înființarea, reorganizarea sau desființarea de societăți de interes local și statul de funcții al acestora.

Având în vedere cele prezentate, propunem Consiliului Local al municipiului Craiova, în conformitate cu prevederile Ordonanței de Urgență nr. 57/2019 privind Codul Administrativ, cu modificările și completările ulterioare, Legii nr. 95/2006, republicată, privind reforma în domeniul sănătății, cu modificările și completările ulterioare, Legii nr. 296/2023 privind unele măsuri fiscal-bugetare pentru asigurarea sustenabilității financiare a României pe termen lung, cu modificările și completările ulterioare, Legii -cadru nr. 153/2017 privind salarizarea personalului plătit din fonduri publice, cu modificările și completările ulterioare, Legii nr. 53/2003, republicată – Codul Muncii, cu modificările și completările ulterioare, Ordinului 1470/2011, pentru aprobarea criteriilor privind

angajarea și promovarea în funcții, grade și trepte profesionale a personalului contractual din unitățile sanitare publice din sectorul sanitar, cu modificările și completările ulterioare, și Ordinului nr. 1224/2010 privind aprobarea normativelor de personal pentru asistența medicală spitalicească, precum și pentru modificarea și completarea Ordinului ministrului sănătății publice nr. 1.778/2006 privind aprobarea normativelor de personal, cu modificările și completările ulterioare, modificarea anexelor nr. 1 și 2 la Hotărârea Consiliului Local al municipiului Craiova nr. 639/2023 privind aprobarea organigramei și statului de funcții ale Spitalului Clinic de Neuropsihiatrie Craiova, conform anexelor 1 și 2 la prezentul raport.

**ȘEF SERVICIU,**  
**OANA-ELENA NEMȚEANU**  
Îmi asum responsabilitatea privind realitatea și  
legalitatea în solidar cu întocmitorul înscrisului  
Data: 16.02.2024  
Semnătura:

**Întocmit,**  
**Cons. GEORGETA-VIORICA GLIGORIJEVIĆ**  
Îmi asum responsabilitatea pentru fundamentarea,  
realitatea și legalitatea întocmirii acestui act oficial  
Data: 16.02.2024  
Semnătura:

**ORGANIGRAMA SPITALULUI CLINIC DE NEUROPSIHIATRIE CRAIOVA**

**Total =519,5**

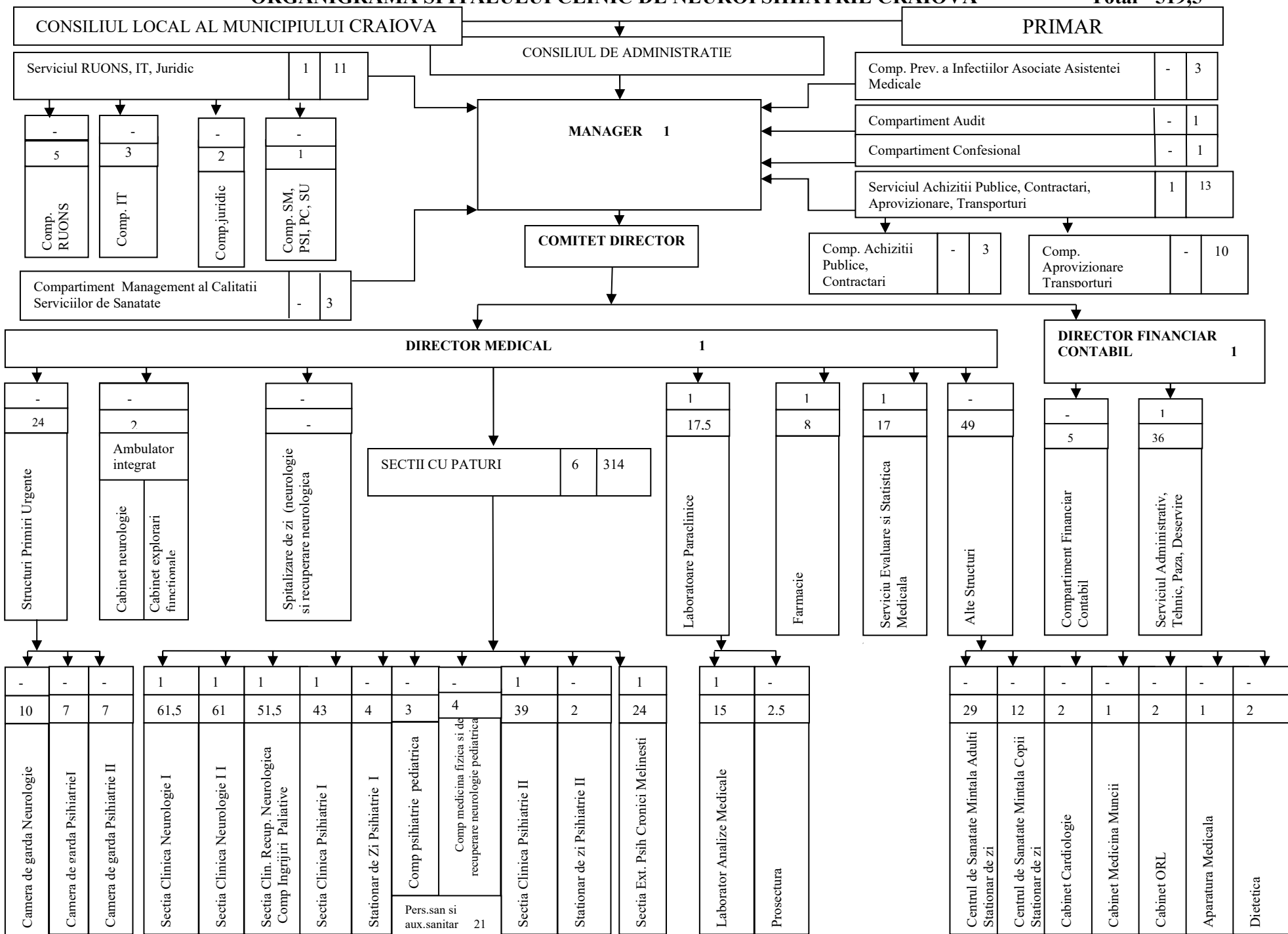

**STAT DE FUNCTII  
AL SPITALULUI CLINIC DE NEUROPSIHIATRIE CRAIOVA**

| Nr. Crt.  | Funcția, gradul sau treapta profesională conf. Legii cadru nr.153/2017 | Nivel studii | Cuquantum post | Grad/ treapta profesionala | Numar posturi aprobate | Numar posturi ocupate | Numar posturi vacante |
|---|--|--------------|----------------|----------------------------|------------------------|-----------------------|-----------------------|
| 0   | 1  | 2            | 3              | 4                          | 5                      | 6                     | 7                     |
| <b>COMITETUL DIRECTOR</b>   |  |              |                |                            |                        |                       |                       |
| 1,0   | Manager  | S            | 1              |                            | 1                      | 1                     | 0                     |
| 2,0   | Director Medical   | S            | 1              | Medic primar               | 1                      | 0                     | 1                     |
| 3,0   | Director Financiar Contabil  | S            | 1              | Economist I A              | 1                      | 0                     | 1                     |
| <b>COMPARTIMENT MANAGEMENT AL CALITATII SERVICIILOR DE SANATATE</b>               |  |              |                |                            |                        |                       |                       |
| 4,00  | Medic Sanatate Publica si Management                                   | S            | 1              | Medic primar               | 1                      | 1                     | 0                     |
| 5,00  | Referent de specialitate   | S            | 1              | I                          | 1                      | 1                     | 0                     |
| 6,00  | Consilier  | S            | 1              | I                          | 1                      | 1                     | 0                     |
| <b>COMPARTIMENT FINANCIAR - CONTABILITATE</b>                                     |  |              |                |                            |                        |                       |                       |
| 7,0   | Economist  | S            | 1              | IA                         | 1                      | 1                     | 0                     |
| 8,0   | Economist  | S            | 1              | IA                         | 1                      | 1                     | 0                     |
| 9,0   | Economist  | S            | 1              | IA                         | 1                      | 1                     | 0                     |
| 10,0  | Economist  | S            | 1              | IA                         | 1                      | 1                     | 0                     |
| 11,0  | Economist  | S            | 1              | IA                         | 1                      | 1                     | 0                     |
| <b>SERVICIU RESURSE UMANE,<br/>ORGANIZARE, NORMARE si SALARIZARE, IT, JURIDIC</b> |  |              |                |                            |                        |                       |                       |
| 12,0  | Sef Serviciu   | S            | 1              | II                         | 1                      | 0                     | 1                     |
| <b>COMPARTIMENT RESURSE UMANE,<br/>ORGANIZARE, NORMARE si SALARIZARE</b>          |  |              |                |                            |                        |                       |                       |
| 13,0  | Economist  | S            | 1              | IA                         | 1                      | 1                     | 0                     |
| 14,0  | Economist  | S            | 1              | IA                         | 1                      | 1                     | 0                     |

|  |                          |   |   |           |   |   |   |
|--|--------------------------|---|---|-----------|---|---|---|
| 15,0   | Economist                | S | 1 | IA        | 1 | 1 | 0 |
| 16,0   | Economist                | S | 1 | IA        | 1 | 1 | 0 |
| 17,0   | Referent de specialitate | S | 1 | I         | 1 | 1 | 0 |
| <b>COMPARTIMENT INFORMATICA</b>  |                          |   |   |           |   |   |   |
| 18,0   | Analist                  | S | 1 | IA        | 1 | 1 | 0 |
| 19,0   | Analist                  | S | 1 | IA        | 1 | 1 | 0 |
| 20,0   | Analist                  | S | 1 | IA        | 1 | 1 | 0 |
| <b>COMPARTIMENT JURIDIC</b>  |                          |   |   |           |   |   |   |
| 21,0   | Consilier juridic        | S | 1 | IA        | 1 | 1 | 0 |
| 22,0   | Arhivar                  | M | 1 | I         | 1 | 1 | 0 |
| <b>COMPARTIMENT SECURITATEA MUNCII, PSI, PROTECTIA CIVILA<br/>SI SITUATII DE URGENTA</b> |                          |   |   |           |   |   |   |
| 23,0   | Inginer                  | S | 1 | IA        | 1 | 1 | 0 |
| <b>SERVICIU EVALUARE SI STATISTICA MEDICALA</b>  |                          |   |   |           |   |   |   |
| 24,0   | Sef Serviciu             | S | 1 | II        | 1 | 0 | 1 |
| 25,0   | Referent de specialitate | S | 1 | I         | 1 | 1 | 0 |
| 26,0   | Referent de specialitate | S | 1 | II        | 1 | 1 | 0 |
| 27,0   | Referent de specialitate | S | 1 | I         | 1 | 1 | 0 |
| 28,0   | Registrator medical      | M | 1 | Principal | 1 | 1 | 0 |
| 29,0   | Registrator medical      | M | 1 |           | 1 | 1 | 0 |
| 30,0   | Registrator medical      | M | 1 | Principal | 1 | 1 | 0 |
| 31,0   | Registrator medical      | M | 1 | Principal | 1 | 1 | 0 |
| 32,0   | Registrator medical      | M | 1 | Principal | 1 | 1 | 0 |
| 33,0   | Registrator medical      | M | 1 | Principal | 1 | 1 | 0 |
| 34,0   | Registrator medical      | M | 1 |           | 1 | 1 | 0 |
| 35,0   | Registrator medical      | M | 1 | Principal | 1 | 1 | 0 |
| 36,0   | Registrator medical      | M | 1 | Principal | 1 | 1 | 0 |



|   |                          |   |   |           |   |   |   |
|---|--------------------------|---|---|-----------|---|---|---|
| 37,0  | Registrator medical      | M | 1 | Principal | 1 | 1 | 0 |
| 38,0  | Registrator medical      | M | 1 | Principal | 1 | 1 | 0 |
| 39,0  | Registrator medical      | M | 1 | Principal | 1 | 1 | 0 |
| 40,0  | Registrator medical      | M | 1 | Principal | 1 | 1 | 0 |
| 41,0  | Registrator medical      | M | 1 |           | 1 | 1 | 0 |
| <b>COMPARTIMENT AUDIT</b>   |                          |   |   |           |   |   |   |
| 42,0  | Economist                | S | 1 | IA        | 1 | 1 | 0 |
| <b>SERVICIU ACHIZITII PUBLICE,<br/>CONTRACTARI, APROVIZIONARE, TRANSPORTURI</b> |                          |   |   |           |   |   |   |
| 43,0  | Sef Serviciu             | S | 1 | II        | 1 | 0 | 1 |
| <b>COMPARTIMENT ACHIZITII PUBLICE, CONTRACTARI</b>                              |                          |   |   |           |   |   |   |
| 44,0  | Economist                | S | 1 | IA        | 1 | 1 | 0 |
| 45,0  | Consilier juridic        | S | 1 | IA        | 1 | 1 | 0 |
| 46,0  | Economist                | S | 1 | IA        | 1 | 1 | 0 |
| <b>COMPARTIMENT APROVIZIONARE, TRANSPORTURI</b>                                 |                          |   |   |           |   |   |   |
| 47,0  | Economist                | S | 1 | IA        | 1 | 1 | 0 |
| 48,0  | Referent de specialitate | S | 1 | I         | 1 | 1 | 0 |
| 49,0  | Referent de specialitate | S | 1 | I         | 1 | 1 | 0 |
| 50,0  | Magaziner                | M | 1 | I         | 1 | 1 | 0 |
| 51,0  | Magaziner                | M | 1 | I         | 1 | 1 | 0 |
| 52,0  | Magaziner                | G | 1 | I         | 1 | 1 | 0 |
| 53,0  | Sofer autosanitara       | M | 1 | II        | 1 | 1 | 0 |
| 54,0  | Sofer autosanitara       | M | 1 | II        | 1 | 1 | 0 |
| 55,0  | Sofer autosanitara       | M | 1 | II        | 1 | 1 | 0 |
| 56,0  | Sofer autosanitara       | M | 1 | II        | 1 | 1 | 0 |
| <b>SERVICIU ADMINISTRATIV, TEHNIC, PAZA si DESERVIRE</b>                        |                          |   |   |           |   |   |   |
| 57,0  | Sef Serviciu             | S | 1 | II        | 1 | 0 | 1 |

|      |                    |   |   |     |   |   |   |
|------|--------------------|---|---|-----|---|---|---|
| 58,0 | Inginer            | S | 1 | IA  | 1 | 1 | 0 |
| 59,0 | Inginer            | S | 1 | IA  | 1 | 1 | 0 |
| 60,0 | Portar             | G | 1 | I   | 1 | 1 | 0 |
| 61,0 | Portar             | G | 1 | I   | 1 | 1 | 0 |
| 62,0 | Portar             | G | 1 | I   | 1 | 1 | 0 |
| 63,0 | Portar             | G | 1 | I   | 1 | 1 | 0 |
| 64,0 | Portar             | G | 1 | I   | 1 | 1 | 0 |
| 65,0 | Portar             | G | 1 |     | 1 | 1 | 0 |
| 66,0 | Portar             | G | 1 |     | 1 | 1 | 0 |
| 67,0 | Portar             | G | 1 |     | 1 | 1 | 0 |
| 68,0 | Portar             | G | 1 |     | 1 | 1 | 0 |
| 69,0 | Portar             | G | 1 |     | 1 | 1 | 0 |
| 70,0 | Portar             | G | 1 |     | 1 | 1 | 0 |
| 71,0 | Portar             | G | 1 |     | 1 | 1 | 0 |
| 72,0 | Portar             | G | 1 |     | 1 | 1 | 0 |
| 73,0 | Muncitor (liftier) | G | 1 | I   | 1 | 1 | 0 |
| 74,0 | Muncitor (liftier) | G | 1 | I   | 1 | 1 | 0 |
| 75,0 | Muncitor (liftier) | G | 1 | II  | 1 | 1 | 0 |
| 76,0 | Muncitor (liftier) | G | 1 | II  | 1 | 1 | 0 |
| 77,0 | Muncitor (liftier) | G | 1 | I   | 1 | 1 | 0 |
| 78,0 | Muncitor Bucatar   | G | 1 | I   | 1 | 1 | 0 |
| 79,0 | Muncitor Bucatar   | G | 1 | IV  | 1 | 1 | 0 |
| 80,0 | Muncitor Bucatar   | G | 1 | I   | 1 | 1 | 0 |
| 81,0 | Muncitor Bucatar   | G | 1 | I   | 1 | 1 | 0 |
| 82,0 | Muncitor Bucatar   | G | 1 | III | 1 | 1 | 0 |
| 83,0 | Muncitor Bucatar   | G | 1 | II  | 1 | 1 | 0 |

|  |                                    |      |     |                      |     |     |   |
|--|------------------------------------|------|-----|----------------------|-----|-----|---|
| 84,0   | Muncitor Bucatar                   | G    | 1   | I                    | 1   | 1   | 0 |
| 85,0   | Muncitor Bucatar                   | G    | 1   | I                    | 1   | 1   | 0 |
| 86,0   | Muncitor Bucatar                   | G    | 1   | I                    | 1   | 1   | 0 |
| 87,0   | Muncitor Bucatar                   | G    | 1   | II                   | 1   | 1   | 0 |
| 88,0   | Muncitor (Electrician)             | M    | 1   | I                    | 1   | 1   | 0 |
| 89,0   | Muncitor (Instalator)              | G    | 1   | I                    | 1   | 1   | 0 |
| 90,0   | Muncitor (Electrician)             | G    | 1   | I                    | 1   | 1   | 0 |
| 91,0   | Muncitor (lacatus mecanic)         | M    | 1   | I                    | 1   | 1   | 0 |
| 92,0   | Muncitor (intretinere)             | G    | 1   | Muncitor necalificat | 1   | 1   | 0 |
| 93,0   | Muncitor (spatii verzi)            | G    | 1   | Muncitor necalificat | 1   | 1   | 0 |
| <b>COMPARTIMENT CONFESIONAL</b>  |                                    |      |     |                      |     |     |   |
| 94,0   | Preot                              | S    | 1   | IA                   | 1   | 1   | 0 |
| <b>COMPARTIMENT PREVENIRE A INFECTIILOR ASOCIATE ASISTENTEI MEDICALE</b>   |                                    |      |     |                      |     |     |   |
| 95,0   | Medic Epidemiologie                | S    | 1   | Specialist           | 1   | 1   | 0 |
| 96,0   | Asistent Igiena                    | P.L. | 1   | Principal            | 1   | 1   | 0 |
| 97,0   | Asistent Igiena                    | P.L. | 1   | Principal            | 1   | 1   | 0 |
| <b>SECȚIA CLINICĂ NEUROLOGIE I = 68 PATURI, DIN CARE 3 PATURI DE TERAPIE ACUTA PERSONAL MEDICO- SANITAR SUPERIOR</b> |                                    |      |     |                      |     |     |   |
| 98,0   | Medic Neurologie Sef sectie        | S    | 1   | Primar               | 1   | 1   | 0 |
| 99,0   | Medic Neurologie                   | S    | 1   | Primar               | 1   | 1   | 0 |
| 100,0  | Medic Neurologie                   | S    | 1   | Specialist           | 1   | 1   | 0 |
| 100,5  | Medic Neurologie                   | S    | 0,5 | Primar               | 0,5 | 0,5 | 0 |
| 101,5  | Medic Neurologie                   | S    | 1   | Primar               | 1   | 1   | 0 |
| 102,0  | Medic Neurologie                   | S    | 0,5 | Primar               | 0,5 | 0,5 | 0 |
| 102,5  | Medic Neurologie                   | S    | 0,5 | Primar               | 0,5 | 0,5 | 0 |
| 103,5  | Medic Neurologie                   | S    | 1   | Primar               | 1   | 1   | 0 |
| 104,5  | Medic Anestezie, Terapie Intensiva | S    | 1   | Specialist           | 1   | 0   | 1 |

| ALT PERSONAL MEDICO-SANITAR SUPERIOR |                      |      |   |           |   |   |   |
|--------------------------------------|----------------------|------|---|-----------|---|---|---|
| 105,5                                | Kinetoterapeut       | S    | 1 |           | 1 | 0 | 1 |
| PERSONAL MEDICO-SANITAR - TREI TURE  |                      |      |   |           |   |   |   |
| 106,5                                | Asistent medical sef | P.L. | 1 | Principal | 1 | 1 | 0 |
| 107,5                                | Asistent medical     | P.L. | 1 | Principal | 1 | 1 | 0 |
| 108,5                                | Asistent medical     | S    | 1 | Principal | 1 | 1 | 0 |
| 109,5                                | Asistent medical     | PL   | 1 | Principal | 1 | 1 | 0 |
| 110,5                                | Asistent medical     | P.L. | 1 | Principal | 1 | 0 | 1 |
| 111,5                                | Asistent medical     | P.L. | 1 | Principal | 1 | 1 | 0 |
| 112,5                                | Asistent medical     | P.L. | 1 | Principal | 1 | 1 | 0 |
| 113,5                                | Asistent medical     | S    | 1 | Principal | 1 | 1 | 0 |
| 114,5                                | Asistent medical     | PL   | 1 |           | 1 | 0 | 1 |
| 115,5                                | Asistent medical     | P.L. | 1 | Principal | 1 | 1 | 0 |
| 116,5                                | Asistent medical     | P.L. | 1 | Principal | 1 | 1 | 0 |
| 117,5                                | Asistent medical     | P.L. | 1 | Principal | 1 | 1 | 0 |
| 118,5                                | Asistent medical     | S    | 1 | Principal | 1 | 1 | 0 |
| 119,5                                | Asistent medical     | P.L. | 1 | Principal | 1 | 1 | 0 |
| 120,5                                | Asistent medical     | S    | 1 | Principal | 1 | 1 | 0 |
| 121,5                                | Asistent medical     | S    | 1 | Principal | 1 | 1 | 0 |
| 122,5                                | Asistent medical     | P.L. | 1 |           | 1 | 1 | 0 |
| 123,5                                | Asistent medical     | P.L. | 1 | Principal | 1 | 1 | 0 |
| 124,5                                | Asistent medical     | P.L. | 1 | Principal | 1 | 1 | 0 |
| 125,5                                | Asistent medical     | P.L. | 1 | Principal | 1 | 1 | 0 |
| 126,5                                | Asistent medical     | P.L. | 1 | Principal | 1 | 1 | 0 |
| 127,5                                | Asistent medical     | P.L. | 1 | Principal | 1 | 1 | 0 |
| 128,5                                | Asistent medical     | P.L. | 1 | Principal | 1 | 1 | 0 |

|                                  |                           |      |   |           |   |   |   |
|----------------------------------|---------------------------|------|---|-----------|---|---|---|
| 129,5                            | Asistent medical          | P.L. | 1 | Principal | 1 | 1 | 0 |
| 130,5                            | Asistent medical          | P.L. | 1 | Principal | 1 | 1 | 0 |
| 131,5                            | Asistent medical          | P.L. | 1 | Principal | 1 | 1 | 0 |
| 132,5                            | Asistent medical          | P.L. | 1 | Principal | 1 | 1 | 0 |
| 133,5                            | Asistent medical          | P.L. | 1 | Principal | 1 | 1 | 0 |
| 134,5                            | Asistent medical          | P.L. | 1 | Principal | 1 | 1 | 0 |
| 135,5                            | Asistent medical debutant | S    | 1 |           | 1 | 0 | 1 |
| 136,5                            | Asistent medical          | P.L. | 1 |           | 1 | 1 | 0 |
| <b>PERSONAL SANITAR AUXILIAR</b> |                           |      |   |           |   |   |   |
| 137,5                            | Infirmieră                | G    | 1 |           | 1 | 1 | 0 |
| 138,5                            | Infirmieră                | G    | 1 |           | 1 | 1 | 0 |
| 139,5                            | Infirmiera                | G    | 1 |           | 1 | 1 | 0 |
| 140,5                            | Infirmiera                | G    | 1 |           | 1 | 1 | 0 |
| 141,5                            | Infirmiera                | G    | 1 |           | 1 | 1 | 0 |
| 142,5                            | Infirmiera                | G    | 1 |           | 1 | 1 | 0 |
| 143,5                            | Infirmiera                | G    | 1 |           | 1 | 1 | 0 |
| 144,5                            | Infirmiera                | G    | 1 |           | 1 | 1 | 0 |
| 145,5                            | Infirmieră                | G    | 1 |           | 1 | 1 | 0 |
| 146,5                            | Infirmiera                | G    | 1 |           | 1 | 1 | 0 |
| 147,5                            | Infirmieră                | G    | 1 |           | 1 | 1 | 0 |
| 148,5                            | Infirmieră                | G    | 1 |           | 1 | 1 | 0 |
| 149,5                            | Infirmieră                | G    | 1 |           | 1 | 1 | 0 |
| 150,5                            | Infirmiera                | G    | 1 |           | 1 | 1 | 0 |
| 151,5                            | Infirmiera                | G    | 1 |           | 1 | 1 | 0 |
| 152,5                            | Infirmiera                | G    | 1 |           | 1 | 1 | 0 |
| 153,5                            | Infirmiera                | G    | 1 |           | 1 | 1 | 0 |

|  |                                |      |     |            |     |     |   |
|--|--------------------------------|------|-----|------------|-----|-----|---|
| 154,5  | Ingrijitoare                   | G    | 1   |            | 1   | 1   | 0 |
| 155,5  | Brancardier                    | G    | 1   |            | 1   | 0   | 1 |
| 156,5  | Brancardier                    | G    | 1   |            | 1   | 1   | 0 |
| 157,5  | Brancardier                    | G    | 1   |            | 1   | 1   | 0 |
| 158,5  | Brancardier                    | G    | 1   |            | 1   | 1   | 0 |
| 159,5  | Brancardier                    | G    | 1   |            | 1   | 1   | 0 |
| <b>SECȚIA CLINICĂ NEUROLOGIE II = 68 PATURI, DIN CARE 3 PATURI DE TERAPIE ACUTA<br/>PERSONAL MEDICO-SANITAR SUPERIOR</b> |                                |      |     |            |     |     |   |
| 160,5  | Medic Neurologie<br>Sef secție | S    | 1   | Primar     | 1   | 1   | 0 |
| 161,0  | Medic Neurologie               | S    | 0,5 | Specialist | 0,5 | 0,5 | 0 |
| 162,0  | Medic Neurologie               | S    | 1   | Primar     | 1   | 1   | 0 |
| 163,0  | Medic Neurologie               | S    | 1   | Primar     | 1   | 1   | 0 |
| 164,0  | Medic Neurologie               | S    | 1   | Primar     | 1   | 1   | 0 |
| 164,5  | Medic Neurologie               | S    | 0,5 | Primar     | 0,5 | 0,5 | 0 |
| 165,0  | Medic Neurologie               | S    | 0,5 | Specialist | 0,5 | 0,5 | 0 |
| 166,0  | Medic Neurologie               | S    | 1   | Primar     | 1   | 1   | 0 |
| 166,5  | Medic Neurologie               | S    | 0,5 | Primar     | 0,5 | 0,5 | 0 |
| <b>PERSONAL MEDICO-SANITAR - TREI TURE</b>   |                                |      |     |            |     |     |   |
| 167,5  | Asistent medical sef           | S    | 1   | Principal  | 1   | 1   | 0 |
| 168,5  | Asistent medical               | S    | 1   | Principal  | 1   | 1   | 0 |
| 169,5  | Asistent medical               | P.L. | 1   | Principal  | 1   | 1   | 0 |
| 170,5  | Asistent medical               | P.L. | 1   | Principal  | 1   | 1   | 0 |
| 171,5  | Asistent medical               | S    | 1   | Principal  | 1   | 1   | 0 |
| 172,5  | Asistent medical debutant      | S    | 1   |            | 1   | 0   | 1 |
| 173,5  | Asistent medical debutant      | S    | 1   |            | 1   | 0   | 1 |
| 174,5  | Asistent medical               | P.L. | 1   | Principal  | 1   | 1   | 0 |
| 175,5  | Asistent medical               | S    | 1   | Principal  | 1   | 1   | 0 |

|       |                  |      |   |           |   |   |   |
|-------|------------------|------|---|-----------|---|---|---|
| 176,5 | Asistent medical | S    | 1 | Principal | 1 | 1 | 0 |
| 177,5 | Asistent medical | S    | 1 | Principal | 1 | 1 | 0 |
| 178,5 | Asistent medical | P.L. | 1 | Principal | 1 | 1 | 0 |
| 179,5 | Asistent medical | S    | 1 | Principal | 1 | 1 | 0 |
| 180,5 | Asistent medical | S    | 1 | Principal | 1 | 1 | 0 |
| 181,5 | Asistent medical | P.L. | 1 | Principal | 1 | 1 | 0 |
| 182,5 | Asistent medical | P.L. | 1 |           | 1 | 1 | 0 |
| 183,5 | Asistent medical | P.L. | 1 | Principal | 1 | 1 | 0 |
| 184,5 | Asistent medical | S    | 1 | Principal | 1 | 1 | 0 |
| 185,5 | Asistent medical | S    | 1 | Principal | 1 | 1 | 0 |
| 186,5 | Asistent medical | S    | 1 | Principal | 1 | 1 | 0 |
| 187,5 | Asistent medical | P.L. | 1 | Principal | 1 | 1 | 0 |
| 188,5 | Asistent medical | S    | 1 | Principal | 1 | 1 | 0 |
| 189,5 | Asistent medical | S    | 1 | Principal | 1 | 1 | 0 |
| 190,5 | Asistent medical | P.L. | 1 | Principal | 1 | 1 | 0 |
| 191,5 | Asistent medical | P.L. | 1 | Principal | 1 | 1 | 0 |
| 192,5 | Asistent medical | P.L. | 1 | Principal | 1 | 1 | 0 |
| 193,5 | Asistent medical | S    | 1 | Principal | 1 | 1 | 0 |
| 194,5 | Asistent medical | P.L. | 1 | Principal | 1 | 1 | 0 |
| 195,5 | Asistent medical | S    | 1 | Principal | 1 | 1 | 0 |
| 196,5 | Asistent medical | S    | 1 | Principal | 1 | 1 | 0 |

**ALT PERSONAL MEDICO-SANITAR SUPERIOR**

|       |                |   |   |  |   |   |   |
|-------|----------------|---|---|--|---|---|---|
| 197,5 | Kinetoterapeut | S | 1 |  | 1 | 1 | 0 |
|-------|----------------|---|---|--|---|---|---|

**PERSONAL MEDICO-SANITAR - POST FIX**

|       |                                   |      |   |           |   |   |   |
|-------|-----------------------------------|------|---|-----------|---|---|---|
| 198,5 | Asistent balneofizioterapie-masaj | P.L. | 1 | Principal | 1 | 1 | 0 |
|-------|-----------------------------------|------|---|-----------|---|---|---|

**PERSONAL SANITAR AUXILIAR**

|   |                      |   |   |           |   |   |   |
|---|----------------------|---|---|-----------|---|---|---|
| 199,5                                     | Infirmieră           | G | 1 |           | 1 | 1 | 0 |
| 200,5                                     | Infirmieră           | G | 1 |           | 1 | 1 | 0 |
| 201,5                                     | Infirmiera           | G | 1 |           | 1 | 1 | 0 |
| 202,5                                     | Infirmiera           | G | 1 |           | 1 | 1 | 0 |
| 203,5                                     | Infirmiera           | G | 1 |           | 1 | 1 | 0 |
| 204,5                                     | Infirmieră debutanta | G | 1 |           | 1 | 0 | 1 |
| 205,5                                     | Infirmiera           | G | 1 |           | 1 | 1 | 0 |
| 206,5                                     | Infirmiera           | G | 1 |           | 1 | 0 | 1 |
| 207,5                                     | Infirmieră debutanta | G | 1 |           | 1 | 0 | 1 |
| 208,5                                     | Infirmiera           | G | 1 |           | 1 | 1 | 0 |
| 209,5                                     | Infirmieră           | G | 1 |           | 1 | 1 | 0 |
| 210,5                                     | Infirmieră           | G | 1 |           | 1 | 1 | 0 |
| 211,5                                     | Infirmieră           | G | 1 |           | 1 | 1 | 0 |
| 212,5                                     | Infirmiera           | G | 1 |           | 1 | 0 | 1 |
| 213,5                                     | Infirmieră           | G | 1 |           | 1 | 1 | 0 |
| 214,5                                     | Infirmieră           | G | 1 |           | 1 | 1 | 0 |
| 215,5                                     | Ingrijitoare         | G | 1 |           | 1 | 1 | 0 |
| 216,5                                     | Brancardier          | G | 1 |           | 1 | 1 | 0 |
| 217,5                                     | Brancardier          | G | 1 |           | 1 | 1 | 0 |
| 218,5                                     | Brancardier          | G | 1 |           | 1 | 1 | 0 |
| 219,5                                     | Brancardier          | G | 1 |           | 1 | 1 | 0 |
| 220,5                                     | Brancardier          | G | 1 |           | 1 | 1 | 0 |
| 221,5                                     | Garderobier          | G | 1 |           | 1 | 1 | 0 |
| <b>CAMERA DE GARDA NEUROLOGIE</b>         |                      |   |   |           |   |   |   |
| <b>PERSONAL MEDICO-SANITAR - POST FIX</b> |                      |   |   |           |   |   |   |
| 222,5                                     | Asistent medical     | S | 1 | Principal | 1 | 1 | 0 |



| <b>CAMERA DE GARDA NEUROLOGIE - PERSONAL MEDICO- SANITAR - TREI TURE</b>  |  |      |     |            |     |     |     |
|---|--|------|-----|------------|-----|-----|-----|
| 223,5   | Asistent medical   | S    | 1   |            | 0   | 1   | 0   |
| 224,5   | Asistent medical   | S    | 1   | Principal  | 1   | 1   | 0   |
| 225,5   | Asistent medical   | S    | 1   | Principal  | 1   | 1   | 0   |
| 226,5   | Asistent medical   | S    | 1   | Principal  | 1   | 1   | 0   |
| 227,5   | Asistent medical   | P.L. | 1   | Principal  | 1   | 1   | 0   |
| 228,5   | Asistent medical   | P.L. | 1   |            | 1   | 1   | 0   |
| <b>PERSONAL SANITAR AUXILIAR</b>  |  |      |     |            |     |     |     |
| 229,5   | Infirmiera   | G    | 1   |            | 1   | 1   | 0   |
| 230,5   | Ingrijitoare   | G    | 1   |            | 1   | 1   | 0   |
| 231,5   | Ingrijitoare   | G    | 1   |            | 1   | 1   | 0   |
| <b>AMBULATORIUL INTEGRAT</b>  |  |      |     |            |     |     |     |
| 232,0   | Medic neurologie   | S    | 0,5 | Primar     | 0,5 | 0,5 | 0   |
| 232,5   | Medic neurologie   | S    | 0,5 | Primar     | 0,5 | 0,5 | 0   |
| 233,5   | Asistent medical   | S    | 1   | Principal  | 1   | 1   | 0   |
| <b>SECȚIA CLINICĂ RECUPERARE NEUROLOGICA = 45 PATURI<br/>PERSONAL MEDICO-SANITAR SUPERIOR<br/>COMPARTIMENT INGRIJIRI PALIATIVE = 5 PATURI</b> |  |      |     |            |     |     |     |
| 234,5   | Medic Recuperare, Medicina Fizica si Balneologie<br>Sef sectie | S    | 1   | Primar     | 1   | 1   | 0   |
| 235,5   | Medic Recuperare, Medicina Fizica si Balneologie               | S    | 1   | Primar     | 1   | 1   | 0   |
| 236,5   | Medic Recuperare, Medicina Fizica si Balneologie               | S    | 1   | Primar     | 1   | 1   | 0   |
| 237,5   | Medic Recuperare, Medicina Fizica si Balneologie               | S    | 1   | Specialist | 1   | 0   | 1   |
| 238,0   | Medic Medicina de familie<br>Ingrijiri paliative               | S    | 0,5 | Specialist | 0,5 | 0   | 0,5 |
| <b>ALT PERSONAL MEDICO-SANITAR SUPERIOR</b>   |  |      |     |            |     |     |     |

|  |                      |      |   |           |   |   |   |
|--|----------------------|------|---|-----------|---|---|---|
| 239,0                                      | Kinetoterapeut       | S    | 1 | Principal | 1 | 1 | 0 |
| 240,0                                      | Kinetoterapeut       | S    | 1 | Principal | 1 | 1 | 0 |
| 241,0                                      | Kinetoterapeut       | S    | 1 | Principal | 1 | 1 | 0 |
| 242,0                                      | Profesor CFM         | S    | 1 | Principal | 1 | 1 | 0 |
| 243,0                                      | Kinetoterapeut       | S    | 1 | Principal | 1 | 1 | 0 |
| <b>PERSONAL MEDICO-SANITAR - TREI TURE</b> |                      |      |   |           |   |   |   |
| 244,0                                      | Asistent medical sef | S    | 1 | Principal | 1 | 1 | 0 |
| 245,0                                      | Asistent medical     | S    | 1 | Principal | 1 | 1 | 0 |
| 246,0                                      | Asistent medical     | P.L. | 1 | Principal | 1 | 1 | 0 |
| 247,0                                      | Asistent medical     | S    | 1 | Principal | 1 | 1 | 0 |
| 248,0                                      | Asistent medical     | S    | 1 | Principal | 1 | 1 | 0 |
| 249,0                                      | Asistent medical     | S    | 1 | Principal | 1 | 1 | 0 |
| 250,0                                      | Asistent medical     | P.L. | 1 | Principal | 1 | 1 | 0 |
| 251,0                                      | Asistent medical     | S    | 1 | Principal | 1 | 1 | 0 |
| 252,0                                      | Asistent medical     | P.L. | 1 | Principal | 1 | 1 | 0 |
| 253,0                                      | Asistent medical     | P.L. | 1 | Principal | 1 | 1 | 0 |
| 254,0                                      | Asistent medical     | P.L. | 1 | Principal | 1 | 1 | 0 |
| 255,0                                      | Asistent medical     | S    | 1 | Principal | 1 | 1 | 0 |
| 256,0                                      | Asistent medical     | P.L. | 1 | Principal | 1 | 1 | 0 |
| 257,0                                      | Asistent medical     | P.L. | 1 | Principal | 1 | 1 | 0 |
| 258,0                                      | Asistent medical     | P.L. | 1 | Principal | 1 | 1 | 0 |
| 259,0                                      | Asistent medical     | P.L. | 1 | Principal | 1 | 1 | 0 |
| 260,0                                      | Asistent medical     | P.L. | 1 | Principal | 1 | 1 | 0 |
| 261,0                                      | Asistent medical     | S    | 1 | Principal | 1 | 1 | 0 |
| 262,0                                      | Asistent medical     | SSD  | 1 | Principal | 1 | 0 | 1 |
| 263,0                                      | Asistent medical     | S    | 1 | Principal | 1 | 1 | 0 |

|  |                                    |      |   |           |   |   |   |
|--|------------------------------------|------|---|-----------|---|---|---|
| 264,0  | Asistent medical                   | P.L. | 1 | Principal | 1 | 1 | 0 |
| 265,0  | Asistent medical                   | S    | 1 | Principal | 1 | 1 | 0 |
| <b>PERSONAL SANITAR - POST FIX</b>                             |                                    |      |   |           |   |   |   |
| 266,0  | Asistent Balneo-fizioterapie       | S    | 1 |           | 0 | 1 | 0 |
| 267,0  | Asistent Balneo-fizioterapie       | P.L. | 1 |           | 1 | 1 | 0 |
| 268,0  | Asistent Balneo-fizioterapie       | P.L. | 1 | Principal | 1 | 1 | 0 |
| 269,0  | Asistent Balneo-fizioterapie       | P.L. | 1 | Principal | 1 | 1 | 0 |
| 270,0  | Asistent Balneo-fizioterapie masaj | P.L. | 1 | Principal | 1 | 1 | 0 |
| 271,0  | Asistent Balneo-fizioterapie       | P.L. | 1 | Principal | 1 | 0 | 1 |
| 272,0  | Asistent Balneo-fizioterapie       | P.L. | 1 | Principal | 1 | 1 | 0 |
| <b>PERSONAL SANITAR AUXILIAR</b>                               |                                    |      |   |           |   |   |   |
| 273,0  | Infirmieră                         | G    | 1 |           | 1 | 1 | 0 |
| 274,0  | Infirmieră                         | G    | 1 |           | 1 | 0 | 1 |
| 275,0  | Infirmieră                         | G    | 1 |           | 1 | 1 | 0 |
| 276,0  | Infirmieră                         | G    | 1 |           | 1 | 1 | 0 |
| 277,0  | Infirmiera                         | G    | 1 |           | 1 | 1 | 0 |
| 278,0  | Infirmiera debutanta               | G    | 1 |           | 1 | 0 | 1 |
| 279,0  | Infirmiera                         | G    | 1 |           | 1 | 1 | 0 |
| 280,0  | Infirmiera                         | G    | 1 |           | 1 | 1 | 0 |
| 281,0  | Infirmiera debutanta               | G    | 1 |           | 1 | 0 | 1 |
| 282,0  | Infirmiera                         | G    | 1 |           | 1 | 1 | 0 |
| 283,0  | Infirmiera                         | G    | 1 |           | 1 | 1 | 0 |
| 284,0  | Brancardier                        | G    | 1 |           | 1 | 1 | 0 |
| 285,0  | Brancardier                        | G    | 1 |           | 1 | 1 | 0 |
| 286,0  | Ingrijitoare                       | G    | 1 |           | 1 | 1 | 0 |
| <b>FARMACIE CU CIRCUIT ÎNCHIS SPITAL CLINIC NEUROPSHIATRIE</b> |                                    |      |   |           |   |   |   |

|       |                    |      |     |            |     |     |     |
|-------|--------------------|------|-----|------------|-----|-----|-----|
| 287,0 | Farmacist sef      | S    | 1   | Primar     | 1   | 1   | 0   |
| 287,5 | Farmacist          | S    | 0,5 | Primar     | 0,5 | 0,5 | 0   |
| 288,0 | Farmacist          | S    | 0,5 | Specialist | 0,5 | 0   | 0,5 |
| 289,0 | Farmacist          | S    | 1   | Primar     | 1   | 1   | 0   |
| 290,0 | Asistentă farmacie | S    | 1   | Principal  | 1   | 1   | 0   |
| 291,0 | Asistentă farmacie | P.L. | 1   | Principal  | 1   | 1   | 0   |
| 292,0 | Asistentă farmacie | S    | 1   | Principal  | 1   | 1   | 0   |
| 293,0 | Asistentă farmacie | PL   | 1   | Principal  | 1   | 1   | 0   |
| 294,0 | Asistent farmacie  | S    | 1   | Principal  | 1   | 1   | 0   |
| 295,0 | Asistent farmacie  | S    | 1   | Principal  | 1   | 1   | 0   |

| <b>CABINET CARDIOLOGIE</b>   |                                |      |     |           |     |     |   |
|--|--------------------------------|------|-----|-----------|-----|-----|---|
| 296,0  | Medic Cardiologie              | S    | 1   | Primar    | 1   | 1   | 0 |
| 297,0  | Asistentă medicală             | S    | 1   | Principal | 1   | 1   | 0 |
| <b>CABINET MEDICINA MUNCII</b>   |                                |      |     |           |     |     |   |
| 298,0  | Medic Medicina de familie      | S    | 1   | Primar    | 1   | 1   | 0 |
| <b>CABINET ORL</b>   |                                |      |     |           |     |     |   |
| 299,0  | Medic ORL                      | S    | 1   | Primar    | 1   | 1   | 0 |
| 300,0  | Asistent medical               | P.L. | 1   | Principal | 1   | 1   | 0 |
| <b>SECȚIA CLINICĂ PSIHIATRIE I = 70 PATURI<br/>PERSONAL MEDICO- SANITAR SUPERIOR</b> |                                |      |     |           |     |     |   |
| 301,0  | Medic Psihiatrie<br>secție Șef | S    | 1   | Primar    | 1   | 1   | 0 |
| 301,5  | Medic Psihiatrie               | S    | 0,5 | Primar    | 0,5 | 0,5 | 0 |
| 302,0  | Medic Psihiatrie               | S    | 0,5 | Primar    | 0,5 | 0,5 | 0 |
| 303,0  | Medic Psihiatrie               | S    | 1   | Primar    | 1   | 1   | 0 |
| 304,0  | Medic Psihiatrie               | S    | 1   | Primar    | 1   | 1   | 0 |
| 305,0  | Medic Psihiatrie               | S    | 1   | Primar    | 1   | 1   | 0 |

|   |                      |      |     |           |     |     |   |
|---|----------------------|------|-----|-----------|-----|-----|---|
| 306,0                                       | Medic Psihiatrie     | S    | 1   | Primar    | 1   | 1   | 0 |
| 306,5                                       | Medic Psihiatrie     | S    | 0,5 | Primar    | 0,5 | 0,5 | 0 |
| 307,5                                       | Medic Psihiatrie     | S    | 1   | Primar    | 1   | 1   | 0 |
| <b>ALT PERSONAL MEDICO-SANITAR SUPERIOR</b> |                      |      |     |           |     |     |   |
| 308,5                                       | Psiholog             | S    | 1   | Principal | 1   | 1   | 0 |
| 309,0                                       | Sociolog             | S    | 0,5 | Principal | 0,5 | 0,5 | 0 |
| <b>PERSONAL MEDICO- SANITAR - TREI TURE</b> |                      |      |     |           |     |     |   |
| 310,0                                       | Asistent medical sef | S    | 1   | Principal | 1   | 1   | 0 |
| 311,0                                       | Asistent medical     | P.L. | 1   | Principal | 1   | 1   | 0 |
| 312,0                                       | Asistent medical     | S    | 1   | Principal | 1   | 1   | 0 |
| 313,0                                       | Asistent medical     | P.L. | 1   | Principal | 1   | 1   | 0 |
| 314,0                                       | Asistent medical     | P.L. | 1   | Principal | 1   | 1   | 0 |
| 315,0                                       | Asistent medical     | S    | 1   | Principal | 1   | 1   | 0 |
| 316,0                                       | Asistent medical     | P.L. | 1   | Principal | 1   | 1   | 0 |
| 317,0                                       | Asistent medical     | S    | 1   | Principal | 1   | 1   | 0 |
| 318,0                                       | Asistent medical     | P.L. | 1   | Principal | 1   | 1   | 0 |
| 319,0                                       | Asistent medical     | S    | 1   | Principal | 1   | 1   | 0 |
| 320,0                                       | Asistent medical     | S    | 1   | Principal | 1   | 1   | 0 |
| 321,0                                       | Asistent medical     | P.L. | 1   | Principal | 1   | 1   | 0 |
| 322,0                                       | Asistent medical     | P.L. | 1   | Principal | 1   | 1   | 0 |
| 323,0                                       | Asistent medical     | S    | 1   | Principal | 1   | 1   | 0 |
| 324,0                                       | Asistent medical     | P.L. | 1   | Principal | 1   | 1   | 0 |
| 325,0                                       | Asistent medical     | P.L. | 1   | Principal | 1   | 1   | 0 |
| 326,0                                       | Asistent medical     | P.L. | 1   | Principal | 1   | 1   | 0 |
| 327,0                                       | Asistent medical     | P.L. | 1   | Principal | 1   | 1   | 0 |
| 328,0                                       | Asistent medical     | S    | 1   | Principal | 1   | 1   | 0 |

|   |                    |      |   |           |   |   |   |
|---|--------------------|------|---|-----------|---|---|---|
| 329,0                                     | Asistent medical   | S    | 1 | Principal | 1 | 1 | 0 |
| 330,0                                     | Asistent medical   | S    | 1 | Principal | 1 | 1 | 0 |
| 331,0                                     | Asistent medical   | P.L. | 1 | Principal | 1 | 1 | 0 |
| 332,0                                     | Asistenta medicala | P.L. | 1 | Principal | 1 | 1 | 0 |
| 333,0                                     | Asistent medical   | S    | 1 | Principal | 1 | 1 | 0 |
| <b>PERSONAL MEDICO-SANITAR - POST FIX</b> |                    |      |   |           |   |   |   |
| 334,0                                     | Asistent medical   | PL   | 1 | Principal | 1 | 1 | 0 |

|   |                  |      |   |           |   |   |   |
|---|------------------|------|---|-----------|---|---|---|
| <b>PERSONAL SANITAR AUXILIAR</b>  |                  |      |   |           |   |   |   |
| 335,0   | Infirmieră       | G    | 1 |           | 1 | 1 | 0 |
| 336,0   | Infirmieră       | G    | 1 |           | 1 | 1 | 0 |
| 337,0   | Infirmieră       | G    | 1 |           | 1 | 1 | 0 |
| 338,0   | Infirmieră       | G    | 1 |           | 1 | 1 | 0 |
| 339,0   | Infirmieră       | G    | 1 |           | 1 | 1 | 0 |
| 340,0   | Infirmieră       | G    | 1 |           | 1 | 1 | 0 |
| 341,0   | Infirmieră       | G    | 1 |           | 1 | 1 | 0 |
| 342,0   | Infirmiera       | G    | 1 |           | 1 | 1 | 0 |
| 343,0   | Infirmieră       | G    | 1 |           | 1 | 1 | 0 |
| 344,0   | Îngrijitoare     | G    | 1 |           | 1 | 1 | 0 |
| <b>CAMERA DE GARDA PSIHIATRIE I - PERSONAL MEDICO-SANITAR - TREI TURE</b> |                  |      |   |           |   |   |   |
| 345,0   | Asistent medical | P.L. | 1 | Principal | 1 | 0 | 1 |
| 346,0   | Asistent medical | P.L. | 1 | Principal | 1 | 1 | 0 |
| 347,0   | Asistent medical | S    | 1 | Principal | 1 | 1 | 0 |
| 348,0   | Asistent medical | P.L. | 1 | Principal | 1 | 1 | 0 |
| 349,0   | Asistent medical | P.L. | 1 | Principal | 1 | 1 | 0 |

| PERSONAL SANITAR AUXILIAR  |  |      |   |            |   |   |   |
|--|--|------|---|------------|---|---|---|
| 350,0  | Infirmieră                                       | G    | 1 |            | 1 | 1 | 0 |
| 351,0  | Infirmieră                                       | G    | 1 |            | 1 | 1 | 0 |
| STATIONAR DE ZI CLINCA PSIHIATRIE I = 20 LOCURI<br>PERSONAL MEDICO-SANITAR SUPERIOR  |  |      |   |            |   |   |   |
| 352,0  | Medic Psihiatrie                                 | S    | 1 | Primar     | 1 | 1 | 0 |
| 353,0  | Psiholog   | S    | 1 | Specialist | 1 | 1 | 0 |
| PERSONAL MEDICO-SANITAR - POST FIX   |  |      |   |            |   |   |   |
| 354,0  | Asistent medical                                 | P.L. | 1 | Principal  | 1 | 1 | 0 |
| 355,0  | Asistent medical                                 | P.L. | 1 |            | 1 | 0 | 1 |
| COMPARTIMENT PSIHIATRIE PEDIATRICA = 10 PATURI<br>PERSONAL MEDICO-SANITAR SUPERIOR   |  |      |   |            |   |   |   |
| 356,0  | Medic Psihiatrie Pediatrica                      | S    | 1 | Primar     | 1 | 1 | 0 |
| 357,0  | Psiholog   | S    | 1 | Principal  | 1 | 1 | 0 |
| 358,0  | Sociolog   | S    | 1 | Principal  | 1 | 1 | 0 |
| COMPARTIMENT MEDICINĂ FIZICĂ ȘI DE RECUPERARE NEUROLOGICĂ PEDIATRICĂ = 10 PATURI<br>PERSONAL MEDICO- SANITAR SUPERIOR  |  |      |   |            |   |   |   |
| 359,0  | Medic Recuperare, medicina fizica si balneologie | S    | 1 | Specialist | 1 | 1 | 0 |
| 360,0  | Profesor CFM                                     | S    | 1 | Principal  | 1 | 1 | 0 |
| 361,0  | Fiziokineto-terapeut                             | S    | 1 | Principal  | 1 | 1 | 0 |
| 362,0  | Kinetoterapeut                                   | S    | 1 |            | 1 | 1 | 1 |
| PERSONAL MEDICO-SANITAR SI AUXILIAR SANITAR CARE DESERVESTE<br>COMPARTIMENT PSIHIATRIE PEDIATRICA SI COMPARTIMENT MEDICINA FIZICA SI RECUPERARE NEUROLOGICA PEDIATRICA |  |      |   |            |   |   |   |
| 363,0  | Asistent medical                                 | P.L. | 1 | Principal  | 1 | 1 | 0 |
| 364,0  | Asistent medical                                 | P.L. | 1 | Principal  | 1 | 1 | 0 |
| 365,0  | Asistent medical                                 | P.L. | 1 | Principal  | 1 | 1 | 0 |
| 366,0  | Asistent medical                                 | P.L. | 1 | Principal  | 1 | 1 | 0 |
| 367,0  | Asistent medical                                 | S    | 1 | Principal  | 1 | 1 | 0 |

|  |                            |      |   |           |           |     |     |     |
|--|----------------------------|------|---|-----------|-----------|-----|-----|-----|
| 368,0  | Asistent medical           | S    | 1 | Principal | 1         | 1   | 0   |     |
| 369,0  | Asistent medical           | P.L. | 1 | Principal | 1         | 1   | 0   |     |
| 370,0  | Asistent medical           | P.L. | 1 | Principal | 1         | 1   | 0   |     |
| 371,0  | Asistent medical           | S    | 1 | Principal | 1         | 1   | 0   |     |
| 372,0  | Asistent medical           | P.L. | 1 | Principal | 1         | 1   | 0   |     |
| 373,0  | Asistent medical           | S    | 1 | Principal | 0         | 1   | 0   |     |
| 374,0  | Infirmieră                 | G    | 1 |           | 1         | 1   | 0   |     |
| 375,0  | Infirmieră                 | G    | 1 |           | 1         | 1   | 0   |     |
| 376,0  | Infirmieră debutanta       | G    | 1 |           | 1         | 0   | 1   |     |
| 377,0  | Infirmieră debutanta       | G    | 1 |           | 1         | 0   | 1   |     |
| 378,0  | Infirmiera                 | G    | 1 |           | 1         | 1   | 0   |     |
| 379,0  | Infirmiera                 | G    | 1 |           | 1         | 0   | 1   |     |
| 380,0  | Infirmiera                 | G    | 1 |           | 1         | 1   | 0   |     |
| 381,0  | Infirmiera                 | G    | 1 |           | 1         | 1   | 0   |     |
| 382,0  | Infirmiera                 | G    | 1 |           | 1         | 1   | 0   |     |
| 383,0  | Brancardier                | G    | 1 |           | 1         | 1   | 0   |     |
| <b>SECȚIA CLINICĂ PSIHIATRIE II = 60 PATURI<br/>PERSONAL MEDICO-SANITAR SUPERIOR</b> |                            |      |   |           |           |     |     |     |
| 384,0  | Medic Psihiatrie<br>secție | Sef  | S | 1         | Primar    | 1   | 1   | 0   |
| 384,5  | Medic Psihiatrie           |      | S | 0,5       | Primar    | 0,5 | 0,5 | 0   |
| 385,0  | Medic Psihiatrie           |      | S | 0,5       | Primar    | 0,5 | 0   | 0,5 |
| 386,0  | Medic Psihiatrie           |      | S | 1         | Primar    | 1   | 1   | 0   |
| 387,0  | Medic Psihiatrie           |      | S | 1         | Primar    | 1   | 1   | 0   |
| 388,0  | Medic Psihiatrie           |      | S | 1         | Primar    | 1   | 1   | 0   |
| 389,0  | Medic Psihiatrie           |      | S | 1         | Primar    | 1   | 1   | 0   |
| <b>ALT PERSONAL MEDICO-SANITAR SUPERIOR</b>  |                            |      |   |           |           |     |     |     |
| 390,0  | Psiholog                   |      | S | 1         | Principal | 1   | 1   | 0   |



|  |                      |      |   |            |   |   |   |
|--|----------------------|------|---|------------|---|---|---|
| 391,0                                      | Psiholog             | S    | 1 | Practicant | 1 | 0 | 1 |
| <b>PERSONAL MEDICO-SANITAR - TREI TURE</b> |                      |      |   |            |   |   |   |
| 392,0                                      | Asistent medical sef | S    | 1 | Principal  | 1 | 1 | 0 |
| 393,0                                      | Asistent medical     | S    | 1 | Principal  | 1 | 1 | 0 |
| 394,0                                      | Asistent medical     | P.L. | 1 | Principal  | 1 | 1 | 0 |
| 395,0                                      | Asistent medical     | S    | 1 | Principal  | 1 | 1 | 0 |
| 396,0                                      | Asistent medical     | S    | 1 | Principal  | 1 | 1 | 0 |
| 397,0                                      | Asistent medical     | S    | 1 | Principal  | 1 | 1 | 0 |
| 398,0                                      | Asistent medical     | S    | 1 | Principal  | 1 | 1 | 0 |
| 399,0                                      | Asistent medical     | P.L. | 1 | Principal  | 1 | 1 | 0 |
| 400,0                                      | Asistent medical     | S    | 1 | Principal  | 1 | 1 | 0 |
| 401,0                                      | Asistent medical     | PL   | 1 |            | 1 | 1 | 0 |
| 402,0                                      | Asistent medical     | S    | 1 | Principal  | 1 | 1 | 0 |
| 403,0                                      | Asistent medical     | P.L. | 1 | Principal  | 1 | 1 | 0 |
| 404,0                                      | Asistent medical     | S    | 1 | Principal  | 1 | 1 | 0 |
| 405,0                                      | Asistent medical     | S    | 1 | Principal  | 1 | 1 | 0 |
| 406,0                                      | Asistent medical     | P.L. | 1 | Principal  | 1 | 1 | 0 |
| 407,0                                      | Asistent medical     | S    | 1 | Principal  | 1 | 1 | 0 |
| 408,0                                      | Asistent medical     | P.L. | 1 | Principal  | 1 | 1 | 0 |
| 409,0                                      | Asistent medical     | S    | 1 | Principal  | 1 | 1 | 0 |
| 410,0                                      | Asistent medical     | S    | 1 | Principal  | 1 | 1 | 0 |
| <b>PERSONAL SANITAR AUXILIAR</b>           |                      |      |   |            |   |   |   |
| 411,0                                      | Infirmiera           | G    | 1 |            | 1 | 0 | 1 |
| 412,0                                      | Infirmiera           | G    | 1 |            | 1 | 1 | 0 |
| 413,0                                      | Infirmieră           | G    | 1 |            | 1 | 1 | 0 |
| 414,0                                      | Infirmiera           | G    | 1 |            | 1 | 1 | 0 |

|  |                                |      |   |            |   |   |   |
|--|--------------------------------|------|---|------------|---|---|---|
| 415,0  | Infirmiera                     | G    | 1 |            | 1 | 1 | 0 |
| 416,0  | Infirmiera                     | G    | 1 |            | 1 | 1 | 0 |
| 417,0  | Infirmiera                     | G    | 1 |            | 1 | 1 | 0 |
| 418,0  | Infirmiera                     | G    | 1 |            | 1 | 1 | 0 |
| 419,0  | Infirmiera                     | G    | 1 |            | 1 | 1 | 0 |
| 420,0  | Infirmieră                     | G    | 1 |            | 1 | 1 | 0 |
| 421,0  | Infirmieră                     | G    | 1 |            | 1 | 1 | 0 |
| 422,0  | Infirmieră                     | G    | 1 |            | 1 | 1 | 0 |
| 423,0  | Ingrijitoare                   | G    | 1 |            | 1 | 0 | 1 |
| <b>CAMERA DE GARDA PSIHIATRIE II - PERSONAL MEDICO-SANITAR - TREI TURE</b>                             |                                |      |   |            |   |   |   |
| 424,0  | Asistent medical               | S    | 1 | Principal  | 1 | 1 | 0 |
| 425,0  | Asistent medical               | S    | 1 | Principal  | 1 | 1 | 0 |
| 426,0  | Asistent medical               | S    | 1 | Principal  | 1 | 1 | 0 |
| 427,0  | Asistent medical               | S    | 1 | Principal  | 1 | 1 | 0 |
| 428,0  | Asistent medical               | P.L. | 1 | Principal  | 1 | 1 | 0 |
| <b>PERSONAL SANITAR AUXILIAR</b>   |                                |      |   |            |   |   |   |
| 429,0  | Infirmieră                     | G    | 1 |            | 1 | 1 | 0 |
| 430,0  | Infirmiera                     | G    | 1 |            | 1 | 1 | 0 |
| <b>STATIONAR DE ZI CLINCA PSIHIATRIE II = 10 LOCURI<br/>PERSONAL MEDICO-SANITAR MEDIU</b>              |                                |      |   |            |   |   |   |
| 431,0  | Medic Psihiatrie               | S    | 1 | Specialist | 1 | 0 | 1 |
| 432,0  | Asistent medical               | P.L. | 1 | Principal  | 1 | 1 | 0 |
| <b>SECȚIA EXTERIOARĂ PSIHIATRIE CRONICI MELINEȘTI = 42 PATURI<br/>PERSONAL MEDICO-SANITAR SUPERIOR</b> |                                |      |   |            |   |   |   |
| 433,0  | Medic Psihiatrie<br>Sef secție | S    | 1 | Primar     | 1 | 1 | 0 |
| 434,0  | Medic Psihiatrie               | S    | 1 | Primar     | 1 | 1 | 0 |
| <b>PERSONAL MEDICO- SANITAR - TREI TURE</b>  |                                |      |   |            |   |   |   |
| 435,0  | Asistent medical sef           | P.L. | 1 | Principal  | 1 | 1 | 0 |

|   |                      |      |   |           |   |   |   |
|---|----------------------|------|---|-----------|---|---|---|
| 436,0   | Asistent medical     | P.L. | 1 | Principal | 1 | 1 | 0 |
| 437,0   | Asistent medical     | P.L. | 1 | Principal | 1 | 1 | 0 |
| 438,0   | Asistent medical     | P.L. | 1 | Principal | 1 | 1 | 0 |
| 439,0   | Asistent medical     | P.L. | 1 | Principal | 1 | 1 | 0 |
| 440,0   | Asistent medical     | P.L. | 1 | Principal | 1 | 1 | 0 |
| 441,0   | Asistent medical     | P.L. | 1 | Principal | 1 | 1 | 0 |
| 442,0   | Asistent medical     | P.L. | 1 | Principal | 1 | 1 | 0 |
| 443,0   | Asistent medical     | P.L. | 1 | Principal | 1 | 1 | 0 |
| 444,0   | Asistent medical     | P.L. | 1 | Principal | 1 | 1 | 0 |
| 445,0   | Asistent medical     | S    | 1 | Principal | 1 | 1 | 0 |
| 446,0   | Asistent medical     | P.L. | 1 |           | 1 | 1 | 0 |
| <b>PERSONAL SANITAR AUXILIAR</b>  |                      |      |   |           |   |   |   |
| 447,0   | Infirmiera           | G    | 1 |           | 1 | 1 | 0 |
| 448,0   | Infirmiera           | G    | 1 |           | 1 | 1 | 0 |
| 449,0   | Infirmiera           | G    | 1 |           | 1 | 1 | 0 |
| 450,0   | Infirmiera           | G    | 1 |           | 1 | 1 | 0 |
| 451,0   | Infirmiera           | G    | 1 |           | 1 | 1 | 0 |
| 452,0   | Infirmiera           | G    | 1 |           | 1 | 1 | 0 |
| 453,0   | Infirmiera debutanta | G    | 1 |           | 1 | 0 | 1 |
| 454,0   | Infirmiera           | G    | 1 |           | 1 | 1 | 0 |
| 455,0   | Infirmiera           | G    | 1 |           | 1 | 1 | 0 |
| 456,0   | Infirmiera           | G    | 1 |           | 1 | 1 | 0 |
| 457,0   | Infirmiera           | G    | 1 |           | 1 | 1 | 0 |
| <b>CENTRUL DE SĂNĂTATE MINTALĂ ADULTI<br/>CU STATIONAR DE ZI = 25 LOCURI<br/>PERSONAL MEDICO-SANITAR SUPERIOR</b> |                      |      |   |           |   |   |   |
| 458,0   | Medic Psihiatrie     | S    | 1 | Primar    | 1 | 1 | 0 |
| 459,0   | Medic Psihiatrie     | S    | 1 | Primar    | 1 | 1 | 0 |

|       |                  |   |   |            |   |   |   |
|-------|------------------|---|---|------------|---|---|---|
| 460,0 | Medic Psihiatrie | S | 1 | Primar     | 1 | 1 | 0 |
| 461,0 | Medic Psihiatrie | S | 1 | Primar     | 1 | 1 | 0 |
| 462,0 | Medic Psihiatrie | S | 1 | Specialist | 1 | 1 | 0 |
| 463,0 | Medic Psihiatrie | S | 1 | Specialist | 1 | 1 | 0 |
| 464,0 | Medic Psihiatrie | S | 1 | Specialist | 1 | 0 | 1 |

**ALT PERSONAL MEDICO-SANITAR SUPERIOR**

|       |                 |   |   |            |   |   |   |
|-------|-----------------|---|---|------------|---|---|---|
| 465,0 | Psiholog        | S | 1 | Principal  | 1 | 1 | 0 |
| 466,0 | Psiholog        | S | 1 | Specialist | 1 | 1 | 0 |
| 467,0 | Asistent Social | S | 1 | Principal  | 1 | 1 | 0 |
| 468,0 | Sociolog        | S | 1 | Principal  | 1 | 1 | 0 |

**PERSONAL MEDICO-SANITAR**

|       |                  |      |   |           |   |   |   |
|-------|------------------|------|---|-----------|---|---|---|
| 469,0 | Asistent medical | P.L. | 1 | Principal | 1 | 1 | 0 |
| 470,0 | Asistent medical | P.L. | 1 | Principal | 1 | 1 | 0 |
| 471,0 | Asistent medical | P.L. | 1 | Principal | 1 | 1 | 0 |
| 472,0 | Asistent medical | P.L. | 1 | Principal | 1 | 1 | 0 |
| 473,0 | Asistent medical | P.L. | 1 | Principal | 1 | 1 | 0 |
| 474,0 | Asistent medical | S    | 1 | Principal | 1 | 1 | 0 |
| 475,0 | Asistent medical | P.L. | 1 | Principal | 1 | 0 | 1 |
| 476,0 | Asistent medical | P.L. | 1 | Principal | 1 | 1 | 0 |
| 477,0 | Asistent medical | P.L. | 1 | Principal | 1 | 1 | 0 |
| 478,0 | Asistent medical | P.L. | 1 | Principal | 1 | 1 | 0 |
| 479,0 | Asistent medical | PL   | 1 |           | 1 | 1 | 0 |
| 480,0 | Asistent medical | PL   | 1 | Principal | 1 | 1 | 0 |
| 481,0 | Asistent medical | PL   | 1 |           | 1 | 0 | 1 |
| 482,0 | Statistician     | M    | 1 | Principal | 1 | 1 | 0 |
| 483,0 | Registrar        | M    | 1 | Principal | 1 | 1 | 0 |

|   |                            |      |   |            |   |   |   |
|---|----------------------------|------|---|------------|---|---|---|
| 484,0   | Registrator                | M    | 1 | Principal  | 1 | 1 | 0 |
| <b>PERSONAL AUXILIAR</b>  |                            |      |   |            |   |   |   |
| 485,0   | Îngrijitoare               | G    | 1 |            | 1 | 0 | 1 |
| 486,0   | Îngrijitoare               | G    | 1 |            | 1 | 1 | 0 |
| <b>CENTRUL DE SĂNĂTATE MINTALĂ COPII, CU STATIONAR DE ZI = 10 LOCURI<br/>PERSONAL MEDICO-SANITAR SUPERIOR</b> |                            |      |   |            |   |   |   |
| 487,0   | MedicNeurologiePediatria   | S    | 1 | Primar     | 1 | 1 | 0 |
| 488,0   | Medic Psihiatrie Pediatria | S    | 1 | Primar     | 1 | 1 | 0 |
| 489,0   | Medic Psihiatrie Pediatria | S    | 1 | Primar     | 1 | 1 | 0 |
| <b>ALT PERSONAL MEDICO-SANITAR SUPERIOR</b>   |                            |      |   |            |   |   |   |
| 490,0   | Logoped                    | S    | 1 | Principal  | 1 | 1 | 0 |
| 491,0   | Psiholog                   | S    | 1 | Practicant | 1 | 1 | 0 |
| 492,0   | Psiholog                   | S    | 1 | Specialist | 1 | 0 | 1 |
| 493,0   | Kinetoterapeut             | S    | 1 |            | 1 | 1 | 0 |
| <b>PERSONAL MEDICO-SANITAR</b>  |                            |      |   |            |   |   |   |
| 494,0   | Asistent medical           | P.L. | 1 | Principal  | 1 | 1 | 0 |
| 495,0   | Asistent medical           | S    | 1 |            | 1 | 1 | 0 |
| 496,0   | Asistent medical           | P.L. | 1 | Principal  | 1 | 1 | 0 |
| 497,0   | Asistent medical           | P.L. | 1 | Principal  | 1 | 1 | 0 |
| 498,0   | Registrator medical        | M    | 1 | Principal  | 1 | 1 | 0 |

|  |                                |      |   |           |   |   |   |
|--|--------------------------------|------|---|-----------|---|---|---|
| <b>APARATURA MEDICALA</b>  |                                |      |   |           |   |   |   |
| 499,0  | Tehnician aparatură medicală   | PL   | 1 | Principal | 1 | 0 | 1 |
| <b>DIETETICA</b>   |                                |      |   |           |   |   |   |
| 500,0  | Asistent dietetica si nutritie | P.L. | 1 |           | 1 | 0 | 1 |
| 501,0  | Asistent dietetica             | P.L. | 1 | Principal | 1 | 1 | 0 |
| <b>LABORATOR ANALIZE MEDICALE<br/>PERSONAL MEDICO-SANITAR SUPERIOR</b> |                                |      |   |           |   |   |   |

|   |  |      |     |           |     |     |   |
|---|--|------|-----|-----------|-----|-----|---|
| 502,0                                       | Medic MedicinaLaborator<br>Sef laborator | S    | 1   | Primar    | 1   | 1   | 0 |
| 503,0                                       | Medic MedicinaLaborator                  | S    | 1   | Primar    | 1   | 1   | 0 |
| 503,5                                       | Medic MedicinaLaborator                  | S    | 0,5 | Primar    | 0,5 | 0,5 | 0 |
| 504,0                                       | Medic MedicinaLaborator                  | S    | 0,5 | Primar    | 0,5 | 0,5 | 0 |
| <b>ALT PERSONAL MEDICO-SANITAR SUPERIOR</b> |  |      |     |           |     |     |   |
| 505,0                                       | Chimist                                  | S    | 1   | Principal | 1   | 1   | 0 |
| 506,0                                       | Chimist                                  | S    | 1   | Principal | 1   | 1   | 0 |
| 507,0                                       | Chimist                                  | S    | 1   | Principal | 1   | 1   | 0 |
| 508,0                                       | Biolog                                   | S    | 1   | Principal | 1   | 1   | 0 |
| 509,0                                       | Biolog                                   | S    | 1   | Principal | 1   | 1   | 0 |
| 510,0                                       | Biolog                                   | S    | 1   | Principal | 1   | 1   | 0 |
| <b>PERSONAL MEDICO-SANITAR</b>              |  |      |     |           |     |     |   |
| 511,0                                       | Asistent laborator sef                   | S    | 1   | Principal | 1   | 1   | 0 |
| 512,0                                       | Asistent laborator                       | P.L. | 1   | Principal | 1   | 1   | 0 |
| 513,0                                       | Asistent laborator                       | M    | 1   | Principal | 1   | 1   | 0 |
| 514,0                                       | Asistent laborator                       | P.L. | 1   | Principal | 1   | 1   | 0 |
| 515,0                                       | Asistent laborator                       | S    | 1   | Principal | 1   | 1   | 0 |
| 516,0                                       | Asistent laborator                       | P.L. | 1   |           | 1   | 0   | 1 |
| <b>PERSONAL AUXILIAR</b>                    |  |      |     |           |     |     |   |
| 517,0                                       | Ingrijitoare                             | G    | 1   |           | 1   | 1   | 0 |
| <b>PROSECTURA</b>                           |  |      |     |           |     |     |   |
| 517,5                                       | Medic Anatomie Patologica                | S    | 0,5 | Primar    | 0,5 | 0,5 | 0 |
| 518,5                                       | Asistent medical                         | P.L. | 1   | Principal | 1   | 1   | 0 |
| 519,5                                       | Ingrijitoare                             | G    | 1   |           | 1   | 1   | 0 |

**TOTAL POSTURI = 519.5**

**DIN CARE FUNCTII DE CONDUCERE = 15**



**MUNICIPIUL CRAIOVA**  
**PRIMARIA MUNICIPIULUI CRAIOVA**  
**Directia Juridica, Asistenta de Specialitate si Contencios Administrativ**  
**Nr. 67732/ 16.02.2024**

**RAPORT DE AVIZARE**

Având în vedere :

Referatul de aprobare nr. 58696/12.02.2024,

Raportul nr. 66873/16.02.2024 privind modificarea anexelor nr. 1 și 2 la Hotărârea Consiliului Local al municipiului Craiova nr. 639/2023 privind aprobarea organigramei și statului de funcții ale Spitalului Clinic de Neuropsihiatrie Craiova,

În conformitate cu prevederile Legii nr. 296/2023 privind unele măsuri fiscal-bugetare pentru asigurarea sustenabilității financiare a României pe termen lung, cu modificările și completările ulterioare; Legii nr. 95/2006, republicată, privind reforma în domeniul sănătății, cu modificările și completările ulterioare; Ordonanței de Urgență nr. 162/2008, privind transferul ansamblului de atribuții și competențe exercitate de Ministerul Sănătății Publice către autoritățile administrației publice locale, cu modificările și completările ulterioare; Ordinului nr. 1224/2010 privind aprobarea normativelor de personal pentru asistența medicală spitalicească, precum și pentru modificarea și completarea Ordinului ministrului sănătății publice nr. 1.778/2006 privind aprobarea normativelor de personal, cu modificările și completările ulterioare; Ordinului 1470/2011, pentru aprobarea criteriilor privind angajarea și promovarea în funcții, grade și trepte profesionale a personalului contractual din unitățile sanitare publice din sectorul sanitar, cu modificările și completările ulterioare; Legii nr. 53/2003, republicată – Codul Muncii, cu modificările și completările ulterioare; Legii -cadru nr. 153/2017 privind salarizarea personalului plătit din fonduri publice, cu modificările și completările ulterioare, HCL 639/2023, adresa nr. 1556/07.02.2024, înregistrată la Consiliul Local al municipiului Craiova sub nr. 18/07.02.2024 a Spitalului Clinic de Neuropsihiatrie Craiova,

În temeiul art. 129 alin. 2 lit. "a" și alin. 3 lit. "c" coroborat cu art. 196 alin. 1 lit. a din Ordonanța de Urgență nr. 57/2019, privind Codul Administrativ, cu modificările și completările ulterioare;

Potrivit Legii 514/2003 privind organizarea și exercitarea profesiei de consilier juridic,

**AVIZAM FAVORABIL**

proponerea Serviciului Resurse Umane privind modificarea anexelor nr. 1 și 2 la Hotărârea Consiliului Local al municipiului Craiova nr. 639/2023 privind aprobarea organigramei și statului de funcții ale Spitalului Clinic de Neuropsihiatrie Craiova.

**Director Executiv,**  
**Ovidiu Mischianu**

Îmi asum responsabilitatea privind realitatea și legalitatea în solidar cu întocmitorul înscrisului  
Data: 16.02.2024  
Semnatura:

**Intocmit,**  
**Cons.jur. Lia Martha Toncea**

Îmi asum responsabilitatea pentru fundamentarea realității și legalității întocmirii acestui act oficial  
Data: 16.02.2024  
Semnatura:





**SPITALUL CLINIC DE  
NEUROPSIHIATRIE CRAIOVA**  
CIF 12688940, Calea București, nr. 99,  
CP 200473, Craiova, jud. Dolj  
Telefon: 0251.43.11.89, 0351.40.56.92,  
Fax: 0251.59.78.57  
Adresa email: [contact@scnpc.ro](mailto:contact@scnpc.ro)  
Site : <https://www.scnpc.ro>



ISO 9001 Certificat nr. 282C

Nr. 1556/07.02.2024

## FUNDAMENTAREA

### Statului de functii al Spitalului Clinic de Neuropsihiatrie Craiova

Spitalul Clinic de Neuropsihiatrie Craiova este unitate sanitară cu personalitate juridică, având sediul în localitatea Craiova, strada Calea București, nr. 99, jud Dolj, înființată la 1 februarie 2000, prin Ordinul Ministrului Sanatatii Nr. 823/1999.

Spitalul are un număr de 378 paturi, repartizate în 7 secții clinice, în specialitatea neurologie adulti, recuperare neurologica adulti si copii, psihiatrie adulti si copii, paliativ.

Spitalul asigura asistenta medicala în regim de spitalizare continua, spitalizare de zi si asistenta medicala ambulatorie prin Ambulatoriul Integrat Neurologie si Centrele de Sanatate Mintala pentru adulti si copii.

Statul de functii al unitatii sanitare, înaintat spre aprobarea Consiliului Local al Primariei Municipiului Craiova a fost elaborat în formatul actual, cu scopul creșterii calitatii actului medical. Se urmărește creșterea ponderii personalului medical competent si adecvarea numarului de posturi la nivelul de adresabilitate a pacientilor către secțiile spitalului (numarul de externari/consultatii pentru specialitatile existente în spital).

Fata de statul de functii precedent, apar urmatoarele modificari:

- Se reorganizeaza structura Compartiment medicina fizica si recuperare neurologica pediatrica si psihiatrie pediatrica conform avizului Ministerului Sanatatii nr. AR 7227/13.04.2023 în 2 structuri:

-Compartiment psihiatrie pediatrica cu un numar de 3 posturi studii superioare, pozitiile 355.0, 358.0 , 359.0 din statul de functii aprobat

-Compartiment medicina fizica si recuperare neurologica pediatria cu un numar de 4 posturi studii superioare, pozitiile 356.0 , 357.0 , 360.0 , 361.0 din statul de functii aprobat.

Cele 2 structuri /compartimente vor fi deservite de un numar de 21 posturi, personal sanitar si auxiliar sanitar, pozitiile de la 362.0 pana la 382.0 din statul de functii aprobat, avand in vedere faptul ca asigurarea continuitatii in activitatea medicala nu se poate realiza in conditiile redistribuirii posturilor personalului medico-sanitar si auxiliar sanitar intre cele 2 structuri.

- Posturile de registrator medical debutant de la pozitiile 29.0 si 41.0 devin posturi de registratori medicali in urma promovarii salariatilor care ocupa aceste posturi , indeplinirea conditiilor de vechime si promovarea examenului;
- Posturile de soferi autosanitar I, de la pozitiile 53.0, 54.0, 55.0, 56.0, se modifica in sofer autosanitar II, in conformitate cu Legea 153/2017, Anexa II, alin c1;
- Postul asistent medical PL, principal, vacant, de la pozitia 135.5 din statul de functii aprobat, se transforma in post de asistent medical studii superioare, debutant, vacant, pentru a corespunde necesarului de personal din sectie;
- Posturile de infirmiere debutante de la pozitiile 151.5, 153.5 si 450.0 din statul de functii devin posturi de infirmiera in urma promovarii salariatilor care ocupa aceste posturi prin indeplinirea conditiilor de vechime si promovarea examenului;
- Posturile de asistent medical PL, vacante, de la pozitiile 172.5 si 173.5 din statul de functii aprobat, se transforma in posturi de asistent medical studii superioare, debutant, vacante, pentru a corespunde necesarului de personal din sectie;
- Postul de infirmiera, pozitia 204.5 din statul de functii, vacant se transforma in infirmiera debutanta, vacant;
- Postul infirmiera, vacant, de la pozitia 207.5 din statul de functii aprobat, se transforma in post de infirmiera debutanta, vacant;
- Postul de asistent medical PL principal de la pozitia 262.0 vacant se transforma in postul de asistent medical principal studii superioare de scurta durata, pentru a acoperi necesarul de personal al sectiei Clinica Recuperare Neurologica;
- Postul de asistent medical PL, pozitia 264.0 in statul de functii se modifica in asistent medical PL principal in urma promovarii examenului de grad principal de catre salariata care il ocupa;
- Postul de asistent laborator PL pozitia 511.0 din statul de functii aprobat anterior, decembrie 2023, aflat in Laborator Analize Medicale, se muta la sectia Clinica Recuperare Neurologica si se

transforma în post de asistent balneofizioterapie PL principal în cadrul secției, poziția 271.0 în statul de funcții propus pentru aprobare;

- Postul de medic psihiatrie specialist, poziția 385.0 se transformă în post de medic primar, devine poziția 386.0 în statul de funcții propus pentru aprobare, urmare a certificării competențelor profesionale/ promovare pentru medicul primar care ocupă această funcție;
- Postul de psiholog principal, poziția 390.0 în statul de funcții aprobat, vacant, se transformă în postul de psiholog practicant, poziția 391.0, vacant în statul de funcții propus pentru aprobare, pentru a răspunde necesităților secției Clinica Psihiatrie II;
- Postul infirmiera, vacant, de la poziția 452.0 din statul de funcții aprobat, se transformă în post de infirmiera debutanta, vacant, poziția 453.0 în statul de funcții propus pentru aprobare.

ERATA pentru corectarea / îndreptarea erorilor materiale la statul aprobat:

- Postul de muncitor (electrician), poziția 90.0, studii medii, grad/ treaptă profesională III, este post de muncitor (electrician) studii generale, grad/ treaptă profesională I;
- Postul de muncitor (întreținere), poziția 92.0, grad / treaptă I, este muncitor necalificat;
- Postul de asistentă farmacie, poziția 292.0, nivel studii superioare este post de asistentă farmacie PL, poziția 293.0 în statul propus spre aprobare;
- Postul de medic psihiatrie specialist, poziția 304.0 din statul aprobat, este post de medic primar, poziția 305.0 în statul propus spre aprobare;
- Postul de asistent medical, poziția 400.0, nivel studii superioare este post de asistent medical PL poziția 401.0 în statul propus spre aprobare.

La întocmirea statului de funcții propus pentru aprobare, s-a ținut cont de:

- Prevederile Ordinului M.S.1224/2010 privind aprobarea normativelor de personal pentru asistentă medicală spitalicească, precum și pentru modificarea și completarea Ordinului M.S.P nr.1778/2006 privind aprobarea normativelor de personal;
- Vacantarea unor posturi prin pensionarea salariaților;
- Modificările de funcții prin promovare în grade și trepte profesionale, având în vedere și promovarea salariaților care ocupă funcții de registru medical debutant și infirmier debutant, promovarea asistentilor medicali în grad profesional, cu respectarea prevederilor HG 1336/2022 pentru aprobarea Regulamentului-cadru privind organizarea și dezvoltarea carierei personalului contractual din sectorul bugetar plătit din fonduri publice, cât și prevederile OMS1470/2011 pentru aprobarea criteriilor privind angajarea și promovarea în funcții, grade și trepte profesionale

a personalului contractual din unitatile sanitare publice din sectorul sanitar, cu modificari si completari;

- Nevoile de servicii medicale ale populatiei din zona arondata pentru specialitatile neurologie si psihiatrie adulti si copii, ingrijiri paliative;
- Propunerile din partea medicilor sefi de sectie pentru planul de dezvoltare a spitalului pe anul 2024;
- Cresterea calitatii si complexitatii serviciilor medicale furnizate de spital adaptate la cresterea incidentei tulburarilor neuropsihice la copii si adulti si tendintele actuale de tratament si recuperare in bolile psihice.

Manager  
Dr. Lăpădat  Magdalina Lucia

Director Medical,  
Dr. Mălin Ramona – Denise

Director Financiar – Contabil,  
Ec. Vlad Claudia Simona

Intocmit,  
Sef Serv. RUONS, IT, Juridic  
Ec. Duta Stefania





**SPITALUL CLINIC DE NEUROPSIHIIATRIE  
CRAIOVA**

CIF 12688940

Calea București, nr. 99, CP 200473, Craiova, jud. Dolj

Telefon: 0251.43.11.89, 0351.40.56.92,

Fax: 0251.59.78.57

Adresa email :contact@scnpc.ro

Site : <https://www.scnpc.ro>

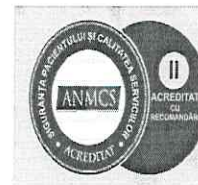

ISO 9001 Certificat nr. 282C

## STAT DE FUNCTII

| Nr. Crt.  | Funcția, gradul sau treapta profesională conf. Legii cadru nr.153/2017 | Nivel studii | Quantum post | Grad/ treapta profesionala | Numar posturi aprobate | Numar posturi ocupate | Numar posturi vacante |
|---|--|--------------|--------------|----------------------------|------------------------|-----------------------|-----------------------|
| 0   | 1  | 2            | 3            | 4                          | 5                      | 6                     | 7                     |
| <b>COMITETUL DIRECTOR</b>   |  |              |              |                            |                        |                       |                       |
| 1,0   | Manager  | S            | 1            |                            | 1                      | 1                     | 0                     |
| 2,0   | Director Medical   | S            | 1            | Medic primar               | 1                      | 0                     | 1                     |
| 3,0   | Director Financiar Contabil  | S            | 1            | Economist I A              | 1                      | 0                     | 1                     |
| <b>COMPARTIMENT MANAGEMENT AL CALITATII SERVICIILOR DE SANATATE</b>               |  |              |              |                            |                        |                       |                       |
| 4,00  | Medic Sanatate Publica si Management                                   | S            | 1            | Medic primar               | 1                      | 1                     | 0                     |
| 5,00  | Referent de specialitate   | S            | 1            | I                          | 1                      | 1                     | 0                     |
| 6,00  | Consilier  | S            | 1            | I                          | 1                      | 1                     | 0                     |
| <b>COMPARTIMENT FINANCIAR - CONTABILITATE</b>                                     |  |              |              |                            |                        |                       |                       |
| 7,0   | Economist  | S            | 1            | IA                         | 1                      | 1                     | 0                     |
| 8,0   | Economist  | S            | 1            | IA                         | 1                      | 1                     | 0                     |
| 9,0   | Economist  | S            | 1            | IA                         | 1                      | 1                     | 0                     |
| 10,0  | Economist  | S            | 1            | IA                         | 1                      | 1                     | 0                     |
| 11,0  | Economist  | S            | 1            | IA                         | 1                      | 1                     | 0                     |
| <b>SERVICIU RESURSE UMANE,<br/>ORGANIZARE, NORMARE si SALARIZARE, IT, JURIDIC</b> |  |              |              |                            |                        |                       |                       |
| 12,0  | Sef Serviciu   | S            | 1            | II                         | 1                      | 0                     | 1                     |

| COMPARTIMENT RESURSE UMANE,<br>ORGANIZARE, NORMARE si SALARIZARE                 |                          |   |   |           |   |   |   |
|--|--------------------------|---|---|-----------|---|---|---|
| 13,0   | Economist                | S | 1 | IA        | 1 | 1 | 0 |
| 14,0   | Economist                | S | 1 | IA        | 1 | 1 | 0 |
| 15,0   | Economist                | S | 1 | IA        | 1 | 1 | 0 |
| 16,0   | Economist                | S | 1 | IA        | 1 | 1 | 0 |
| 17,0   | Referent de specialitate | S | 1 | I         | 1 | 1 | 0 |
| COMPARTIMENT INFORMATICA   |                          |   |   |           |   |   |   |
| 18,0   | Analist                  | S | 1 | IA        | 1 | 1 | 0 |
| 19,0   | Analist                  | S | 1 | IA        | 1 | 1 | 0 |
| 20,0   | Analist                  | S | 1 | IA        | 1 | 1 | 0 |
| COMPARTIMENT JURIDIC   |                          |   |   |           |   |   |   |
| 21,0   | Consilier juridic        | S | 1 | IA        | 1 | 1 | 0 |
| 22,0   | Arhivar                  | M | 1 | I         | 1 | 1 | 0 |
| COMPARTIMENT SECURITATEA MUNCII, PSI, PROTECTIA CIVILA<br>SI SITUATII DE URGENTA |                          |   |   |           |   |   |   |
| 23,0   | Inginer                  | S | 1 | IA        | 1 | 1 | 0 |
| SERVICIU EVALUARE SI STATISTICA MEDICALA   |                          |   |   |           |   |   |   |
| 24,0   | Sef Serviciu             | S | 1 | II        | 1 | 0 | 1 |
| 25,0   | Referent de specialitate | S | 1 | I         | 1 | 1 | 0 |
| 26,0   | Referent de specialitate | S | 1 | II        | 1 | 1 | 0 |
| 27,0   | Referent de specialitate | S | 1 | I         | 1 | 1 | 0 |
| 28,0   | Registrator medical      | M | 1 | Principal | 1 | 1 | 0 |
| 29,0   | Registrator medical      | M | 1 |           | 1 | 1 | 0 |
| 30,0   | Registrator medical      | M | 1 | Principal | 1 | 1 | 0 |
| 31,0   | Registrator medical      | M | 1 | Principal | 1 | 1 | 0 |
| 32,0   | Registrator medical      | M | 1 | Principal | 1 | 1 | 0 |
| 33,0   | Registrator medical      | M | 1 | Principal | 1 | 1 | 0 |

|   |                          |   |   |           |   |   |   |
|---|--------------------------|---|---|-----------|---|---|---|
| 34,0  | Registrator medical      | M | 1 |           | 1 | 1 | 0 |
| 35,0  | Registrator medical      | M | 1 | Principal | 1 | 1 | 0 |
| 36,0  | Registrator medical      | M | 1 | Principal | 1 | 1 | 0 |
| 37,0  | Registrator medical      | M | 1 | Principal | 1 | 1 | 0 |
| 38,0  | Registrator medical      | M | 1 | Principal | 1 | 1 | 0 |
| 39,0  | Registrator medical      | M | 1 | Principal | 1 | 1 | 0 |
| 40,0  | Registrator medical      | M | 1 | Principal | 1 | 1 | 0 |
| 41,0  | Registrator medical      | M | 1 |           | 1 | 1 | 0 |
| <b>COMPARTIMENT AUDIT</b>   |                          |   |   |           |   |   |   |
| 42,0  | Economist                | S | 1 | IA        | 1 | 1 | 0 |
| <b>SERVICIU ACHIZITII PUBLICE,<br/>CONTRACTARI, APROVIZIONARE, TRANSPORTURI</b> |                          |   |   |           |   |   |   |
| 43,0  | Sef Serviciu             | S | 1 | II        | 1 | 0 | 1 |
| <b>COMPARTIMENT ACHIZITII PUBLICE, CONTRACTARI</b>                              |                          |   |   |           |   |   |   |
| 44,0  | Economist                | S | 1 | IA        | 1 | 1 | 0 |
| 45,0  | Consilier juridic        | S | 1 | IA        | 1 | 1 | 0 |
| 46,0  | Economist                | S | 1 | IA        | 1 | 1 | 0 |
| <b>COMPARTIMENT APROVIZIONARE, TRANSPORTURI</b>                                 |                          |   |   |           |   |   |   |
| 47,0  | Economist                | S | 1 | IA        | 1 | 1 | 0 |
| 48,0  | Referent de specialitate | S | 1 | I         | 1 | 1 | 0 |
| 49,0  | Referent de specialitate | S | 1 | I         | 1 | 1 | 0 |
| 50,0  | Magaziner                | M | 1 | I         | 1 | 1 | 0 |
| 51,0  | Magaziner                | M | 1 | I         | 1 | 1 | 0 |
| 52,0  | Magaziner                | G | 1 | I         | 1 | 1 | 0 |
| 53,0  | Sofer autosanitara       | M | 1 | II        | 1 | 1 | 0 |
| 54,0  | Sofer autosanitara       | M | 1 | II        | 1 | 1 | 0 |
| 55,0  | Sofer autosanitara       | M | 1 | II        | 1 | 1 | 0 |



|  |                    |   |   |    |   |   |   |
|--|--------------------|---|---|----|---|---|---|
| 56,0   | Sofer autosanitara | M | 1 | II | 1 | 1 | 0 |
| <b>SERVICIU ADMINISTRATIV, TEHNIC, PAZA si DESERVIRE</b> |                    |   |   |    |   |   |   |
| 57,0   | Sef Serviciu       | S | 1 | II | 1 | 0 | 1 |
| 58,0   | Inginer            | S | 1 | IA | 1 | 1 | 0 |
| 59,0   | Inginer            | S | 1 | IA | 1 | 1 | 0 |
| 60,0   | Portar             | G | 1 | I  | 1 | 1 | 0 |
| 61,0   | Portar             | G | 1 | I  | 1 | 1 | 0 |
| 62,0   | Portar             | G | 1 | I  | 1 | 1 | 0 |
| 63,0   | Portar             | G | 1 | I  | 1 | 1 | 0 |
| 64,0   | Portar             | G | 1 | I  | 1 | 1 | 0 |
| 65,0   | Portar             | G | 1 |    | 1 | 1 | 0 |
| 66,0   | Portar             | G | 1 |    | 1 | 1 | 0 |
| 67,0   | Portar             | G | 1 |    | 1 | 1 | 0 |
| 68,0   | Portar             | G | 1 |    | 1 | 1 | 0 |
| 69,0   | Portar             | G | 1 |    | 1 | 1 | 0 |
| 70,0   | Portar             | G | 1 |    | 1 | 1 | 0 |
| 71,0   | Portar             | G | 1 |    | 1 | 1 | 0 |
| 72,0   | Portar             | G | 1 |    | 1 | 1 | 0 |
| 73,0   | Muncitor (liftier) | G | 1 | I  | 1 | 1 | 0 |
| 74,0   | Muncitor (liftier) | G | 1 | I  | 1 | 1 | 0 |
| 75,0   | Muncitor (liftier) | G | 1 | II | 1 | 1 | 0 |
| 76,0   | Muncitor (liftier) | G | 1 | II | 1 | 1 | 0 |
| 77,0   | Muncitor (liftier) | G | 1 | I  | 1 | 1 | 0 |
| 78,0   | Muncitor Bucatar   | G | 1 | I  | 1 | 1 | 0 |
| 79,0   | Muncitor Bucatar   | G | 1 | IV | 1 | 1 | 0 |
| 80,0   | Muncitor Bucatar   | G | 1 | I  | 1 | 1 | 0 |

|  |                                |      |     |                      |     |     |   |
|--|--------------------------------|------|-----|----------------------|-----|-----|---|
| 81,0   | Muncitor Bucatar               | G    | 1   | I                    | 1   | 1   | 0 |
| 82,0   | Muncitor Bucatar               | G    | 1   | III                  | 1   | 1   | 0 |
| 83,0   | Muncitor Bucatar               | G    | 1   | II                   | 1   | 1   | 0 |
| 84,0   | Muncitor Bucatar               | G    | 1   | I                    | 1   | 1   | 0 |
| 85,0   | Muncitor Bucatar               | G    | 1   | I                    | 1   | 1   | 0 |
| 86,0   | Muncitor Bucatar               | G    | 1   | I                    | 1   | 1   | 0 |
| 87,0   | Muncitor Bucatar               | G    | 1   | II                   | 1   | 1   | 0 |
| 88,0   | Muncitor (Electrician)         | M    | 1   | I                    | 1   | 1   | 0 |
| 89,0   | Muncitor (Instalator)          | G    | 1   | I                    | 1   | 1   | 0 |
| 90,0   | Muncitor (Electrician)         | G    | 1   | I                    | 1   | 1   | 0 |
| 91,0   | Muncitor (Iacatus mecanic)     | M    | 1   | I                    | 1   | 1   | 0 |
| 92,0   | Muncitor (intretinere)         | G    | 1   | Muncitor necalificat | 1   | 1   | 0 |
| 93,0   | Muncitor (spatii verzi)        | G    | 1   | Muncitor necalificat | 1   | 1   | 0 |
| <b>COMPARTIMENT CONFESIONAL</b>  |                                |      |     |                      |     |     |   |
| 94,0   | Preot                          | S    | 1   | IA                   | 1   | 1   | 0 |
| <b>COMPARTIMENT PREVENIRE A INFECTIILOR ASOCIATE ASISTENTEI MEDICALE</b>   |                                |      |     |                      |     |     |   |
| 95,0   | Medic Epidemiologie            | S    | 1   | Specialist           | 1   | 1   | 0 |
| 96,0   | Asistent Igiena                | P.L. | 1   | Principal            | 1   | 1   | 0 |
| 97,0   | Asistent Igiena                | P.L. | 1   | Principal            | 1   | 1   | 0 |
| <b>SECȚIA CLINICĂ NEUROLOGIE I = 68 PATURI, DIN CARE 3 PATURI DE TERAPIE ACUTA<br/>PERSONAL MEDICO- SANITAR SUPERIOR</b> |                                |      |     |                      |     |     |   |
| 98,0   | Medic Neurologie<br>Sef sectie | S    | 1   | Primar               | 1   | 1   | 0 |
| 99,0   | Medic Neurologie               | S    | 1   | Primar               | 1   | 1   | 0 |
| 100,0  | Medic Neurologie               | S    | 1   | Specialist           | 1   | 1   | 0 |
| 100,5  | Medic Neurologie               | S    | 0,5 | Primar               | 0,5 | 0,5 | 0 |
| 101,5  | Medic Neurologie               | S    | 1   | Primar               | 1   | 1   | 0 |
| 102,0  | Medic Neurologie               | S    | 0,5 | Primar               | 0,5 | 0,5 | 0 |

|   |                                    |      |     |            |     |     |   |
|---|------------------------------------|------|-----|------------|-----|-----|---|
| 102,5                                       | Medic Neurologie                   | S    | 0,5 | Primar     | 0,5 | 0,5 | 0 |
| 103,5                                       | Medic Neurologie                   | S    | 1   | Primar     | 1   | 1   | 0 |
| 104,5                                       | Medic Anestezie, Terapie Intensiva | S    | 1   | Specialist | 1   | 0   | 1 |
| <b>ALT PERSONAL MEDICO-SANITAR SUPERIOR</b> |                                    |      |     |            |     |     |   |
| 105,5                                       | Kinetoterapeut                     | S    | 1   |            | 1   | 0   | 1 |
| <b>PERSONAL MEDICO-SANITAR - TREI TURE</b>  |                                    |      |     |            |     |     |   |
| 106,5                                       | Asistent medical sef               | P.L. | 1   | Principal  | 1   | 1   | 0 |
| 107,5                                       | Asistent medical                   | P.L. | 1   | Principal  | 1   | 1   | 0 |
| 108,5                                       | Asistent medical                   | S    | 1   | Principal  | 1   | 1   | 0 |
| 109,5                                       | Asistent medical                   | PL   | 1   | Principal  | 1   | 1   | 0 |
| 110,5                                       | Asistent medical                   | P.L. | 1   | Principal  | 1   | 0   | 1 |
| 111,5                                       | Asistent medical                   | P.L. | 1   | Principal  | 1   | 1   | 0 |
| 112,5                                       | Asistent medical                   | P.L. | 1   | Principal  | 1   | 1   | 0 |
| 113,5                                       | Asistent medical                   | S    | 1   | Principal  | 1   | 1   | 0 |
| 114,5                                       | Asistent medical                   | PL   | 1   |            | 1   | 0   | 1 |
| 115,5                                       | Asistent medical                   | P.L. | 1   | Principal  | 1   | 1   | 0 |
| 116,5                                       | Asistent medical                   | P.L. | 1   | Principal  | 1   | 1   | 0 |
| 117,5                                       | Asistent medical                   | P.L. | 1   | Principal  | 1   | 1   | 0 |
| 118,5                                       | Asistent medical                   | S    | 1   | Principal  | 1   | 1   | 0 |
| 119,5                                       | Asistent medical                   | P.L. | 1   | Principal  | 1   | 1   | 0 |
| 120,5                                       | Asistent medical                   | S    | 1   | Principal  | 1   | 1   | 0 |
| 121,5                                       | Asistent medical                   | S    | 1   | Principal  | 1   | 1   | 0 |
| 122,5                                       | Asistent medical                   | P.L. | 1   |            | 1   | 1   | 0 |
| 123,5                                       | Asistent medical                   | P.L. | 1   | Principal  | 1   | 1   | 0 |
| 124,5                                       | Asistent medical                   | P.L. | 1   | Principal  | 1   | 1   | 0 |
| 125,5                                       | Asistent medical                   | P.L. | 1   | Principal  | 1   | 1   | 0 |

|                                  |                           |      |   |           |   |   |   |
|----------------------------------|---------------------------|------|---|-----------|---|---|---|
| 126,5                            | Asistent medical          | P.L. | 1 | Principal | 1 | 1 | 0 |
| 127,5                            | Asistent medical          | P.L. | 1 | Principal | 1 | 1 | 0 |
| 128,5                            | Asistent medical          | P.L. | 1 | Principal | 1 | 1 | 0 |
| 129,5                            | Asistent medical          | P.L. | 1 | Principal | 1 | 1 | 0 |
| 130,5                            | Asistent medical          | P.L. | 1 | Principal | 1 | 1 | 0 |
| 131,5                            | Asistent medical          | P.L. | 1 | Principal | 1 | 1 | 0 |
| 132,5                            | Asistent medical          | P.L. | 1 | Principal | 1 | 1 | 0 |
| 133,5                            | Asistent medical          | P.L. | 1 | Principal | 1 | 1 | 0 |
| 134,5                            | Asistent medical          | P.L. | 1 | Principal | 1 | 1 | 0 |
| 135,5                            | Asistent medical debutant | S    | 1 |           | 1 | 0 | 1 |
| 136,5                            | Asistent medical          | P.L. | 1 |           | 1 | 1 | 0 |
| <b>PERSONAL SANITAR AUXILIAR</b> |                           |      |   |           |   |   |   |
| 137,5                            | Infirmieră                | G    | 1 |           | 1 | 1 | 0 |
| 138,5                            | Infirmieră                | G    | 1 |           | 1 | 1 | 0 |
| 139,5                            | Infirmiera                | G    | 1 |           | 1 | 1 | 0 |
| 140,5                            | Infirmiera                | G    | 1 |           | 1 | 1 | 0 |
| 141,5                            | Infirmiera                | G    | 1 |           | 1 | 1 | 0 |
| 142,5                            | Infirmiera                | G    | 1 |           | 1 | 1 | 0 |
| 143,5                            | Infirmiera                | G    | 1 |           | 1 | 1 | 0 |
| 144,5                            | Infirmiera                | G    | 1 |           | 1 | 1 | 0 |
| 145,5                            | Infirmieră                | G    | 1 |           | 1 | 1 | 0 |
| 146,5                            | Infirmiera                | G    | 1 |           | 1 | 1 | 0 |
| 147,5                            | Infirmieră                | G    | 1 |           | 1 | 1 | 0 |
| 148,5                            | Infirmieră                | G    | 1 |           | 1 | 1 | 0 |
| 149,5                            | Infirmieră                | G    | 1 |           | 1 | 1 | 0 |
| 150,5                            | Infirmiera                | G    | 1 |           | 1 | 1 | 0 |

|  |                                |      |     |            |     |     |   |
|--|--------------------------------|------|-----|------------|-----|-----|---|
| 151.5  | Infirmiera                     | G    | 1   |            | 1   | 1   | 0 |
| 152.5  | Infirmiera                     | G    | 1   |            | 1   | 1   | 0 |
| 153.5  | Infirmiera                     | G    | 1   |            | 1   | 1   | 0 |
| 154.5  | Ingrijitoare                   | G    | 1   |            | 1   | 1   | 0 |
| 155.5  | Brancardier                    | G    | 1   |            | 1   | 0   | 1 |
| 156.5  | Brancardier                    | G    | 1   |            | 1   | 1   | 0 |
| 157.5  | Brancardier                    | G    | 1   |            | 1   | 1   | 0 |
| 158.5  | Brancardier                    | G    | 1   |            | 1   | 1   | 0 |
| 159.5  | Brancardier                    | G    | 1   |            | 1   | 1   | 0 |
| <b>SECȚIA CLINICĂ NEUROLOGIE II = 68 PATURI, DIN CARE 3 PATURI DE TERAPIE ACUTA<br/>PERSONAL MEDICO-SANITAR SUPERIOR</b> |                                |      |     |            |     |     |   |
| 160.5  | Medic Neurologie<br>Sef secție | S    | 1   | Primar     | 1   | 1   | 0 |
| 161.0  | Medic Neurologie               | S    | 0.5 | Specialist | 0.5 | 0.5 | 0 |
| 162.0  | Medic Neurologie               | S    | 1   | Primar     | 1   | 1   | 0 |
| 163.0  | Medic Neurologie               | S    | 1   | Primar     | 1   | 1   | 0 |
| 164.0  | Medic Neurologie               | S    | 1   | Primar     | 1   | 1   | 0 |
| 164.5  | Medic Neurologie               | S    | 0,5 | Primar     | 0.5 | 0.5 | 0 |
| 165.0  | Medic Neurologie               | S    | 0,5 | Specialist | 0.5 | 0.5 | 0 |
| 166.0  | Medic Neurologie               | S    | 1   | Primar     | 1   | 1   | 0 |
| 166.5  | Medic Neurologie               | S    | 0,5 | Primar     | 0.5 | 0.5 | 0 |
| <b>PERSONAL MEDICO-SANITAR - TREI TURE</b>   |                                |      |     |            |     |     |   |
| 167.5  | Asistent medical sef           | S    | 1   | Principal  | 1   | 1   | 0 |
| 168.5  | Asistent medical               | S    | 1   | Principal  | 1   | 1   | 0 |
| 169.5  | Asistent medical               | P.L. | 1   | Principal  | 1   | 1   | 0 |
| 170.5  | Asistent medical               | P.L. | 1   | Principal  | 1   | 1   | 0 |
| 171.5  | Asistent medical               | S    | 1   | Principal  | 1   | 1   | 0 |
| 172.5  | Asistent medical debutant      | S    | 1   |            | 1   | 0   | 1 |

|       |                           |      |   |           |   |   |   |
|-------|---------------------------|------|---|-----------|---|---|---|
| 173,5 | Asistent medical debutant | S    | 1 |           | 1 | 0 | 1 |
| 174,5 | Asistent medical          | P.L. | 1 | Principal | 1 | 1 | 0 |
| 175,5 | Asistent medical          | S    | 1 | Principal | 1 | 1 | 0 |
| 176,5 | Asistent medical          | S    | 1 | Principal | 1 | 1 | 0 |
| 177,5 | Asistent medical          | S    | 1 | Principal | 1 | 1 | 0 |
| 178,5 | Asistent medical          | P.L. | 1 | Principal | 1 | 1 | 0 |
| 179,5 | Asistent medical          | S    | 1 | Principal | 1 | 1 | 0 |
| 180,5 | Asistent medical          | S    | 1 | Principal | 1 | 1 | 0 |
| 181,5 | Asistent medical          | P.L. | 1 | Principal | 1 | 1 | 0 |
| 182,5 | Asistent medical          | P.L. | 1 |           | 1 | 1 | 0 |
| 183,5 | Asistent medical          | P.L. | 1 | Principal | 1 | 1 | 0 |
| 184,5 | Asistent medical          | S    | 1 | Principal | 1 | 1 | 0 |
| 185,5 | Asistent medical          | S    | 1 | Principal | 1 | 1 | 0 |
| 186,5 | Asistent medical          | S    | 1 | Principal | 1 | 1 | 0 |
| 187,5 | Asistent medical          | P.L. | 1 | Principal | 1 | 1 | 0 |
| 188,5 | Asistent medical          | S    | 1 | Principal | 1 | 1 | 0 |
| 189,5 | Asistent medical          | S    | 1 | Principal | 1 | 1 | 0 |
| 190,5 | Asistent medical          | P.L. | 1 | Principal | 1 | 1 | 0 |
| 191,5 | Asistent medical          | P.L. | 1 | Principal | 1 | 1 | 0 |
| 192,5 | Asistent medical          | P.L. | 1 | Principal | 1 | 1 | 0 |
| 193,5 | Asistent medical          | S    | 1 | Principal | 1 | 1 | 0 |
| 194,5 | Asistent medical          | P.L. | 1 | Principal | 1 | 1 | 0 |
| 195,5 | Asistent medical          | S    | 1 | Principal | 1 | 1 | 0 |
| 196,5 | Asistent medical          | S    | 1 | Principal | 1 | 1 | 0 |

**ALT PERSONAL MEDICO-SANITAR SUPERIOR**

|       |                |   |   |  |   |   |   |
|-------|----------------|---|---|--|---|---|---|
| 197,5 | Kinetoterapeut | S | 1 |  | 1 | 1 | 0 |
|-------|----------------|---|---|--|---|---|---|

| PERSONAL MEDICO-SANITAR - POST FIX |                                   |      |   |           |   |   |   |
|------------------------------------|-----------------------------------|------|---|-----------|---|---|---|
| 198,5                              | Asistent balneofizioterapie-masaj | P.L. | 1 | Principal | 1 | 1 | 0 |
| PERSONAL SANITAR AUXILIAR          |                                   |      |   |           |   |   |   |
| 199,5                              | Infirmieră                        | G    | 1 |           | 1 | 1 | 0 |
| 200,5                              | Infirmieră                        | G    | 1 |           | 1 | 1 | 0 |
| 201,5                              | Infirmiera                        | G    | 1 |           | 1 | 1 | 0 |
| 202,5                              | Infirmiera                        | G    | 1 |           | 1 | 1 | 0 |
| 203,5                              | Infirmiera                        | G    | 1 |           | 1 | 1 | 0 |
| 204,5                              | Infirmieră debutanta              | G    | 1 |           | 1 | 0 | 1 |
| 205,5                              | Infirmiera                        | G    | 1 |           | 1 | 1 | 0 |
| 206,5                              | Infirmiera                        | G    | 1 |           | 1 | 0 | 1 |
| 207,5                              | Infirmieră debutanta              | G    | 1 |           | 1 | 0 | 1 |
| 208,5                              | Infirmiera                        | G    | 1 |           | 1 | 1 | 0 |
| 209,5                              | Infirmieră                        | G    | 1 |           | 1 | 1 | 0 |
| 210,5                              | Infirmieră                        | G    | 1 |           | 1 | 1 | 0 |
| 211,5                              | Infirmieră                        | G    | 1 |           | 1 | 1 | 0 |
| 212,5                              | Infirmiera                        | G    | 1 |           | 1 | 0 | 1 |
| 213,5                              | Infirmieră                        | G    | 1 |           | 1 | 1 | 0 |
| 214,5                              | Infirmieră                        | G    | 1 |           | 1 | 1 | 0 |
| 215,5                              | Ingrijitoare                      | G    | 1 |           | 1 | 1 | 0 |
| 216,5                              | Brancardier                       | G    | 1 |           | 1 | 1 | 0 |
| 217,5                              | Brancardier                       | G    | 1 |           | 1 | 1 | 0 |
| 218,5                              | Brancardier                       | G    | 1 |           | 1 | 1 | 0 |
| 219,5                              | Brancardier                       | G    | 1 |           | 1 | 1 | 0 |
| 220,5                              | Brancardier                       | G    | 1 |           | 1 | 1 | 0 |
| 221,5                              | Garderobier                       | G    | 1 |           | 1 | 1 | 0 |

| CAMERA DE GARDA NEUROLOGIE   |  |      |     |            |     |     |   |
|--|--|------|-----|------------|-----|-----|---|
| PERSONAL MEDICO-SANITAR - POST FIX   |  |      |     |            |     |     |   |
| 222,5  | Asistent medical   | S    | 1   | Principal  | 1   | 1   | 0 |
| CAMERA DE GARDA NEUROLOGIE - PERSONAL MEDICO- SANITAR - TREI TURE  |  |      |     |            |     |     |   |
| 223,5  | Asistent medical   | S    | 1   |            | 0   | 1   | 0 |
| 224,5  | Asistent medical   | S    | 1   | Principal  | 1   | 1   | 0 |
| 225,5  | Asistent medical   | S    | 1   | Principal  | 1   | 1   | 0 |
| 226,5  | Asistent medical   | S    | 1   | Principal  | 1   | 1   | 0 |
| 227,5  | Asistent medical   | P.L. | 1   | Principal  | 1   | 1   | 0 |
| 228,5  | Asistent medical   | P.L. | 1   |            | 1   | 1   | 0 |
| PERSONAL SANITAR AUXILIAR  |  |      |     |            |     |     |   |
| 229,5  | Infirmiera   | G    | 1   |            | 1   | 1   | 0 |
| 230,5  | Ingrijitoare   | G    | 1   |            | 1   | 1   | 0 |
| 231,5  | Ingrijitoare   | G    | 1   |            | 1   | 1   | 0 |
| AMBULATORIUL INTEGRAT  |  |      |     |            |     |     |   |
| 232,0  | Medic neurologie   | S    | 0,5 | Primar     | 0,5 | 0,5 | 0 |
| 232,5  | Medic neurologie   | S    | 0,5 | Primar     | 0,5 | 0,5 | 0 |
| 233,5  | Asistent medical   | S    | 1   | Principal  | 1   | 1   | 0 |
| SECȚIA CLINICĂ RECUPERARE NEUROLOGICA = 45 PATURI<br>PERSONAL MEDICO-SANITAR SUPERIOR<br>COMPARTIMENT INGRIJIRI PALIATIVE = 5 PATURI |  |      |     |            |     |     |   |
| 234,5  | Medic Recuperare, Medicina Fizica si Balneologie<br>Sef sectie | S    | 1   | Primar     | 1   | 1   | 0 |
| 235,5  | Medic Recuperare, Medicina Fizica si Balneologie               | S    | 1   | Primar     | 1   | 1   | 0 |
| 236,5  | Medic Recuperare, Medicina Fizica si Balneologie               | S    | 1   | Primar     | 1   | 1   | 0 |
| 237,5  | Medic Recuperare, Medicina Fizica si Balneologie               | S    | 1   | Specialist | 1   | 0   | 1 |



|   |  |      |     |            |     |   |     |
|---|--|------|-----|------------|-----|---|-----|
| 238,0                                       | Medic Medicina de familie<br>Ingrijiri paliative | S    | 0,5 | Specialist | 0,5 | 0 | 0,5 |
| <b>ALT PERSONAL MEDICO-SANITAR SUPERIOR</b> |  |      |     |            |     |   |     |
| 239,0                                       | Kinetoterapeut                                   | S    | 1   | Principal  | 1   | 1 | 0   |
| 240,0                                       | Kinetoterapeut                                   | S    | 1   | Principal  | 1   | 1 | 0   |
| 241,0                                       | Kinetoterapeut                                   | S    | 1   | Principal  | 1   | 1 | 0   |
| 242,0                                       | Profesor CFM                                     | S    | 1   | Principal  | 1   | 1 | 0   |
| 243,0                                       | Kinetoterapeut                                   | S    | 1   | Principal  | 1   | 1 | 0   |
| <b>PERSONAL MEDICO-SANITAR - TREI TURE</b>  |  |      |     |            |     |   |     |
| 244,0                                       | Asistent medical sef                             | S    | 1   | Principal  | 1   | 1 | 0   |
| 245,0                                       | Asistent medical                                 | S    | 1   | Principal  | 1   | 1 | 0   |
| 246,0                                       | Asistent medical                                 | P.L. | 1   | Principal  | 1   | 1 | 0   |
| 247,0                                       | Asistent medical                                 | S    | 1   | Principal  | 1   | 1 | 0   |
| 248,0                                       | Asistent medical                                 | S    | 1   | Principal  | 1   | 1 | 0   |
| 249,0                                       | Asistent medical                                 | S    | 1   | Principal  | 1   | 1 | 0   |
| 250,0                                       | Asistent medical                                 | P.L. | 1   | Principal  | 1   | 1 | 0   |
| 251,0                                       | Asistent medical                                 | S    | 1   | Principal  | 1   | 1 | 0   |
| 252,0                                       | Asistent medical                                 | P.L. | 1   | Principal  | 1   | 1 | 0   |
| 253,0                                       | Asistent medical                                 | P.L. | 1   | Principal  | 1   | 1 | 0   |
| 254,0                                       | Asistent medical                                 | P.L. | 1   | Principal  | 1   | 1 | 0   |
| 255,0                                       | Asistent medical                                 | S    | 1   | Principal  | 1   | 1 | 0   |
| 256,0                                       | Asistent medical                                 | P.L. | 1   | Principal  | 1   | 1 | 0   |
| 257,0                                       | Asistent medical                                 | P.L. | 1   | Principal  | 1   | 1 | 0   |
| 258,0                                       | Asistent medical                                 | P.L. | 1   | Principal  | 1   | 1 | 0   |
| 259,0                                       | Asistent medical                                 | P.L. | 1   | Principal  | 1   | 1 | 0   |
| 260,0                                       | Asistent medical                                 | P.L. | 1   | Principal  | 1   | 1 | 0   |

|                                    |                                    |      |   |           |   |   |   |
|------------------------------------|------------------------------------|------|---|-----------|---|---|---|
| 261,0                              | Asistent medical                   | S    | 1 | Principal | 1 | 1 | 0 |
| 262,0                              | Asistent medical                   | SSD  | 1 | Principal | 1 | 0 | 1 |
| 263,0                              | Asistent medical                   | S    | 1 | Principal | 1 | 1 | 0 |
| 264,0                              | Asistent medical                   | P.L. | 1 | Principal | 1 | 1 | 0 |
| 265,0                              | Asistent medical                   | S    | 1 | Principal | 1 | 1 | 0 |
| <b>PERSONAL SANITAR - POST FIX</b> |                                    |      |   |           |   |   |   |
| 266,0                              | Asistent Balneo-fizioterapie       | S    | 1 |           | 0 | 1 | 0 |
| 267,0                              | Asistent Balneo-fizioterapie       | P.L. | 1 |           | 1 | 1 | 0 |
| 268,0                              | Asistent Balneo-fizioterapie       | P.L. | 1 | Principal | 1 | 1 | 0 |
| 269,0                              | Asistent Balneo-fizioterapie       | P.L. | 1 | Principal | 1 | 1 | 0 |
| 270,0                              | Asistent Balneo-fizioterapie masaj | P.L. | 1 | Principal | 1 | 1 | 0 |
| 271,0                              | Asistent Balneo-fizioterapie       | P.L. | 1 | Principal | 1 | 0 | 1 |
| 272,0                              | Asistent Balneo-fizioterapie       | P.L. | 1 | Principal | 1 | 1 | 0 |
| <b>PERSONAL SANITAR AUXILIAR</b>   |                                    |      |   |           |   |   |   |
| 273,0                              | Infirmieră                         | G    | 1 |           | 1 | 1 | 0 |
| 274,0                              | Infirmieră                         | G    | 1 |           | 1 | 0 | 1 |
| 275,0                              | Infirmieră                         | G    | 1 |           | 1 | 1 | 0 |
| 276,0                              | Infirmieră                         | G    | 1 |           | 1 | 1 | 0 |
| 277,0                              | Infirmiera                         | G    | 1 |           | 1 | 1 | 0 |
| 278,0                              | Infirmiera debutanta               | G    | 1 |           | 1 | 0 | 1 |
| 279,0                              | Infirmiera                         | G    | 1 |           | 1 | 1 | 0 |
| 280,0                              | Infirmiera                         | G    | 1 |           | 1 | 1 | 0 |
| 281,0                              | Infirmiera debutanta               | G    | 1 |           | 1 | 0 | 1 |
| 282,0                              | Infirmiera                         | G    | 1 |           | 1 | 1 | 0 |
| 283,0                              | Infirmiera                         | G    | 1 |           | 1 | 1 | 0 |
| 284,0                              | Brancardier                        | G    | 1 |           | 1 | 1 | 0 |

|  |                    |      |     |            |     |     |     |
|--|--------------------|------|-----|------------|-----|-----|-----|
| 285,0  | Brancardier        | G    | 1   |            | 1   | 1   | 0   |
| 286,0  | Ingrijitoare       | G    | 1   |            | 1   | 1   | 0   |
| <b>FARMACIE CU CIRCUIT ÎNCHIS SPITAL CLINIC NEUROPSHIATRIE</b> |                    |      |     |            |     |     |     |
| 287,0  | Farmacist sef      | S    | 1   | Primar     | 1   | 1   | 0   |
| 287,5  | Farmacist          | S    | 0,5 | Primar     | 0,5 | 0,5 | 0   |
| 288,0  | Farmacist          | S    | 0,5 | Specialist | 0,5 | 0   | 0,5 |
| 289,0  | Farmacist          | S    | 1   | Primar     | 1   | 1   | 0   |
| 290,0  | Asistentă farmacie | S    | 1   | Principal  | 1   | 1   | 0   |
| 291,0  | Asistentă farmacie | P.L. | 1   | Principal  | 1   | 1   | 0   |
| 292,0  | Asistentă farmacie | S    | 1   | Principal  | 1   | 1   | 0   |
| 293,0  | Asistentă farmacie | PL   | 1   | Principal  | 1   | 1   | 0   |
| 294,0  | Asistent farmacie  | S    | 1   | Principal  | 1   | 1   | 0   |
| 295,0  | Asistent farmacie  | S    | 1   | Principal  | 1   | 1   | 0   |

|  |                                |      |     |           |     |     |   |
|--|--------------------------------|------|-----|-----------|-----|-----|---|
| <b>CABINET CARDIOLOGIE</b>   |                                |      |     |           |     |     |   |
| 296,0  | Medic Cardiologie              | S    | 1   | Primar    | 1   | 1   | 0 |
| 297,0  | Asistentă medicală             | S    | 1   | Principal | 1   | 1   | 0 |
| <b>CABINET MEDICINA MUNCII</b>   |                                |      |     |           |     |     |   |
| 298,0  | Medic Medicina de familie      | S    | 1   | Primar    | 1   | 1   | 0 |
| <b>CABINET ORL</b>   |                                |      |     |           |     |     |   |
| 299,0  | Medic ORL                      | S    | 1   | Primar    | 1   | 1   | 0 |
| 300,0  | Asistent medical               | P.L. | 1   | Principal | 1   | 1   | 0 |
| <b>SECȚIA CLINICĂ PSIHIATRIE I = 70 PATURI<br/>PERSONAL MEDICO- SANITAR SUPERIOR</b> |                                |      |     |           |     |     |   |
| 301,0  | Medic Psihiatrie<br>secție Șef | S    | 1   | Primar    | 1   | 1   | 0 |
| 301,5  | Medic Psihiatrie               | S    | 0,5 | Primar    | 0,5 | 0,5 | 0 |
| 302,0  | Medic Psihiatrie               | S    | 0,5 | Primar    | 0,5 | 0,5 | 0 |

|   |                      |      |     |           |     |     |   |
|---|----------------------|------|-----|-----------|-----|-----|---|
| 303,0                                       | Medic Psihiatrie     | S    | 1   | Primar    | 1   | 1   | 0 |
| 304,0                                       | Medic Psihiatrie     | S    | 1   | Primar    | 1   | 1   | 0 |
| 305,0                                       | Medic Psihiatrie     | S    | 1   | Primar    | 1   | 1   | 0 |
| 306,0                                       | Medic Psihiatrie     | S    | 1   | Primar    | 1   | 1   | 0 |
| 306,5                                       | Medic Psihiatrie     | S    | 0,5 | Primar    | 0,5 | 0,5 | 0 |
| 307,5                                       | Medic Psihiatrie     | S    | 1   | Primar    | 1   | 1   | 0 |
| <b>ALT PERSONAL MEDICO-SANITAR SUPERIOR</b> |                      |      |     |           |     |     |   |
| 308,5                                       | Psiholog             | S    | 1   | Principal | 1   | 1   | 0 |
| 309,0                                       | Sociolog             | S    | 0,5 | Principal | 0,5 | 0,5 | 0 |
| <b>PERSONAL MEDICO- SANITAR - TREI TURE</b> |                      |      |     |           |     |     |   |
| 310,0                                       | Asistent medical sef | S    | 1   | Principal | 1   | 1   | 0 |
| 311,0                                       | Asistent medical     | P.L. | 1   | Principal | 1   | 1   | 0 |
| 312,0                                       | Asistent medical     | S    | 1   | Principal | 1   | 1   | 0 |
| 313,0                                       | Asistent medical     | P.L. | 1   | Principal | 1   | 1   | 0 |
| 314,0                                       | Asistent medical     | P.L. | 1   | Principal | 1   | 1   | 0 |
| 315,0                                       | Asistent medical     | S    | 1   | Principal | 1   | 1   | 0 |
| 316,0                                       | Asistent medical     | P.L. | 1   | Principal | 1   | 1   | 0 |
| 317,0                                       | Asistent medical     | S    | 1   | Principal | 1   | 1   | 0 |
| 318,0                                       | Asistent medical     | P.L. | 1   | Principal | 1   | 1   | 0 |
| 319,0                                       | Asistent medical     | S    | 1   | Principal | 1   | 1   | 0 |
| 320,0                                       | Asistent medical     | S    | 1   | Principal | 1   | 1   | 0 |
| 321,0                                       | Asistent medical     | P.L. | 1   | Principal | 1   | 1   | 0 |
| 322,0                                       | Asistent medical     | P.L. | 1   | Principal | 1   | 1   | 0 |
| 323,0                                       | Asistent medical     | S    | 1   | Principal | 1   | 1   | 0 |
| 324,0                                       | Asistent medical     | P.L. | 1   | Principal | 1   | 1   | 0 |
| 325,0                                       | Asistent medical     | P.L. | 1   | Principal | 1   | 1   | 0 |

|   |                    |      |   |           |   |   |   |
|---|--------------------|------|---|-----------|---|---|---|
| 326,0                                     | Asistent medical   | P.L. | 1 | Principal | 1 | 1 | 0 |
| 327,0                                     | Asistent medical   | P.L. | 1 | Principal | 1 | 1 | 0 |
| 328,0                                     | Asistent medical   | S    | 1 | Principal | 1 | 1 | 0 |
| 329,0                                     | Asistent medical   | S    | 1 | Principal | 1 | 1 | 0 |
| 330,0                                     | Asistent medical   | S    | 1 | Principal | 1 | 1 | 0 |
| 331,0                                     | Asistent medical   | P.L. | 1 | Principal | 1 | 1 | 0 |
| 332,0                                     | Asistenta medicala | P.L. | 1 | Principal | 1 | 1 | 0 |
| 333,0                                     | Asistent medical   | S    | 1 | Principal | 1 | 1 | 0 |
| <b>PERSONAL MEDICO-SANITAR - POST FIX</b> |                    |      |   |           |   |   |   |
| 334,0                                     | Asistent medical   | PL   | 1 | Principal | 1 | 1 | 0 |

|   |                  |      |   |           |   |   |   |
|---|------------------|------|---|-----------|---|---|---|
| <b>PERSONAL SANITAR AUXILIAR</b>  |                  |      |   |           |   |   |   |
| 335,0   | Infirmieră       | G    | 1 |           | 1 | 1 | 0 |
| 336,0   | Infirmieră       | G    | 1 |           | 1 | 1 | 0 |
| 337,0   | Infirmieră       | G    | 1 |           | 1 | 1 | 0 |
| 338,0   | Infirmieră       | G    | 1 |           | 1 | 1 | 0 |
| 339,0   | Infirmieră       | G    | 1 |           | 1 | 1 | 0 |
| 340,0   | Infirmieră       | G    | 1 |           | 1 | 1 | 0 |
| 341,0   | Infirmieră       | G    | 1 |           | 1 | 1 | 0 |
| 342,0   | Infirmiera       | G    | 1 |           | 1 | 1 | 0 |
| 343,0   | Infirmieră       | G    | 1 |           | 1 | 1 | 0 |
| 344,0   | Îngrijitoare     | G    | 1 |           | 1 | 1 | 0 |
| <b>CAMERA DE GARDA PSIHIATRIE I - PERSONAL MEDICO-SANITAR - TREI TURE</b> |                  |      |   |           |   |   |   |
| 345,0   | Asistent medical | P.L. | 1 | Principal | 1 | 0 | 1 |
| 346,0   | Asistent medical | P.L. | 1 | Principal | 1 | 1 | 0 |
| 347,0   | Asistent medical | S    | 1 | Principal | 1 | 1 | 0 |

|       |                  |      |   |           |   |   |   |
|-------|------------------|------|---|-----------|---|---|---|
| 348,0 | Asistent medical | P.L. | 1 | Principal | 1 | 1 | 0 |
| 349,0 | Asistent medical | P.L. | 1 | Principal | 1 | 1 | 0 |

**PERSONAL SANITAR AUXILIAR**

|       |            |   |   |  |   |   |   |
|-------|------------|---|---|--|---|---|---|
| 350,0 | Infirmieră | G | 1 |  | 1 | 1 | 0 |
| 351,0 | Infirmieră | G | 1 |  | 1 | 1 | 0 |

**STATIONAR DE ZI CLINCA PSIHIATRIE I = 20 LOCURI  
PERSONAL MEDICO-SANITAR SUPERIOR**

|       |                  |   |   |            |   |   |   |
|-------|------------------|---|---|------------|---|---|---|
| 352,0 | Medic Psihiatrie | S | 1 | Primar     | 1 | 1 | 0 |
| 353,0 | Psiholog         | S | 1 | Specialist | 1 | 1 | 0 |

**PERSONAL MEDICO-SANITAR - POST FIX**

|       |                  |      |   |           |   |   |   |
|-------|------------------|------|---|-----------|---|---|---|
| 354,0 | Asistent medical | P.L. | 1 | Principal | 1 | 1 | 0 |
| 355,0 | Asistent medical | P.L. | 1 |           | 1 | 0 | 1 |

**COMPARTIMENT PSIHIATRIE PEDIATRICA = 10 PATURI  
PERSONAL MEDICO-SANITAR SUPERIOR**

|       |                             |   |   |           |   |   |   |
|-------|-----------------------------|---|---|-----------|---|---|---|
| 356,0 | Medic Psihiatrie Pediatrica | S | 1 | Primar    | 1 | 1 | 0 |
| 357,0 | Psiholog                    | S | 1 | Principal | 1 | 1 | 0 |
| 358,0 | Sociolog                    | S | 1 | Principal | 1 | 1 | 0 |

**COMPARTIMENT MEDICINĂ FIZICĂ ȘI DE RECUPERARE NEUROLOGICĂ PEDIATRICĂ = 10 PATURI  
PERSONAL MEDICO-SANITAR SUPERIOR**

|       |  |   |   |            |   |   |   |
|-------|--|---|---|------------|---|---|---|
| 359,0 | Medic Recuperare, medicina fizica si balneologie | S | 1 | Specialist | 1 | 1 | 0 |
| 360,0 | Profesor CFM                                     | S | 1 | Principal  | 1 | 1 | 0 |
| 361,0 | Fiziokinetoterapeut                              | S | 1 | Principal  | 1 | 1 | 0 |
| 362,0 | Kinetoterapeut                                   | S | 1 |            | 1 | 1 | 1 |

**PERSONAL MEDICO-SANITAR SI AUXILIAR SANITAR CARE DESERVESTE  
COMPARTIMENT PSIHIATRIE PEDIATRICA SI COMPARTIMENT MEDICINA FIZICA SI RECUPERARE NEUROLOGICA  
PEDIATRICA**

|       |                  |      |   |           |   |   |   |
|-------|------------------|------|---|-----------|---|---|---|
| 363,0 | Asistent medical | P.L. | 1 | Principal | 1 | 1 | 0 |
|-------|------------------|------|---|-----------|---|---|---|

|  |                            |      |   |           |        |     |     |     |
|--|----------------------------|------|---|-----------|--------|-----|-----|-----|
| 364,0  | Asistent medical           | P.L. | 1 | Principal | 1      | 1   | 0   |     |
| 365,0  | Asistent medical           | P.L. | 1 | Principal | 1      | 1   | 0   |     |
| 366,0  | Asistent medical           | P.L. | 1 | Principal | 1      | 1   | 0   |     |
| 367,0  | Asistent medical           | S    | 1 | Principal | 1      | 1   | 0   |     |
| 368,0  | Asistent medical           | S    | 1 | Principal | 1      | 1   | 0   |     |
| 369,0  | Asistent medical           | P.L. | 1 | Principal | 1      | 1   | 0   |     |
| 370,0  | Asistent medical           | P.L. | 1 | Principal | 1      | 1   | 0   |     |
| 371,0  | Asistent medical           | S    | 1 | Principal | 1      | 1   | 0   |     |
| 372,0  | Asistent medical           | P.L. | 1 | Principal | 1      | 1   | 0   |     |
| 373,0  | Asistent medical           | S    | 1 | Principal | 0      | 1   | 0   |     |
| 374,0  | Infirmieră                 | G    | 1 |           | 1      | 1   | 0   |     |
| 375,0  | Infirmieră                 | G    | 1 |           | 1      | 1   | 0   |     |
| 376,0  | Infirmieră debutanta       | G    | 1 |           | 1      | 0   | 1   |     |
| 377,0  | Infirmieră debutanta       | G    | 1 |           | 1      | 0   | 1   |     |
| 378,0  | Infirmiera                 | G    | 1 |           | 1      | 1   | 0   |     |
| 379,0  | Infirmiera                 | G    | 1 |           | 1      | 0   | 1   |     |
| 380,0  | Infirmiera                 | G    | 1 |           | 1      | 1   | 0   |     |
| 381,0  | Infirmiera                 | G    | 1 |           | 1      | 1   | 0   |     |
| 382,0  | Infirmiera                 | G    | 1 |           | 1      | 1   | 0   |     |
| 383,0  | Brancardier                | G    | 1 |           | 1      | 1   | 0   |     |
| <b>SECȚIA CLINICĂ PSIHIATRIE II = 60 PATURI<br/>PERSONAL MEDICO-SANITAR SUPERIOR</b> |                            |      |   |           |        |     |     |     |
| 384,0  | Medic Psihiatrie<br>secție | Sef  | S | 1         | Primar | 1   | 1   | 0   |
| 384,5  | Medic Psihiatrie           |      | S | 0,5       | Primar | 0,5 | 0,5 | 0   |
| 385,0  | Medic Psihiatrie           |      | S | 0,5       | Primar | 0,5 | 0   | 0,5 |
| 386,0  | Medic Psihiatrie           |      | S | 1         | Primar | 1   | 1   | 0   |
| 387,0  | Medic Psihiatrie           |      | S | 1         | Primar | 1   | 1   | 0   |

|   |                      |      |   |            |   |   |   |
|---|----------------------|------|---|------------|---|---|---|
| 388,0                                       | Medic Psihiatrie     | S    | 1 | Primar     | 1 | 1 | 0 |
| 389,0                                       | Medic Psihiatrie     | S    | 1 | Primar     | 1 | 1 | 0 |
| <b>ALT PERSONAL MEDICO-SANITAR SUPERIOR</b> |                      |      |   |            |   |   |   |
| 390,0                                       | Psiholog             | S    | 1 | Principal  | 1 | 1 | 0 |
| 391,0                                       | Psiholog             | S    | 1 | Practicant | 1 | 0 | 1 |
| <b>PERSONAL MEDICO-SANITAR - TREI TURE</b>  |                      |      |   |            |   |   |   |
| 392,0                                       | Asistent medical sef | S    | 1 | Principal  | 1 | 1 | 0 |
| 393,0                                       | Asistent medical     | S    | 1 | Principal  | 1 | 1 | 0 |
| 394,0                                       | Asistent medical     | P.L. | 1 | Principal  | 1 | 1 | 0 |
| 395,0                                       | Asistent medical     | S    | 1 | Principal  | 1 | 1 | 0 |
| 396,0                                       | Asistent medical     | S    | 1 | Principal  | 1 | 1 | 0 |
| 397,0                                       | Asistent medical     | S    | 1 | Principal  | 1 | 1 | 0 |
| 398,0                                       | Asistent medical     | S    | 1 | Principal  | 1 | 1 | 0 |
| 399,0                                       | Asistent medical     | P.L. | 1 | Principal  | 1 | 1 | 0 |
| 400,0                                       | Asistent medical     | S    | 1 | Principal  | 1 | 1 | 0 |
| 401,0                                       | Asistent medical     | PL   | 1 |            | 1 | 1 | 0 |
| 402,0                                       | Asistent medical     | S    | 1 | Principal  | 1 | 1 | 0 |
| 403,0                                       | Asistent medical     | P.L. | 1 | Principal  | 1 | 1 | 0 |
| 404,0                                       | Asistent medical     | S    | 1 | Principal  | 1 | 1 | 0 |
| 405,0                                       | Asistent medical     | S    | 1 | Principal  | 1 | 1 | 0 |
| 406,0                                       | Asistent medical     | P.L. | 1 | Principal  | 1 | 1 | 0 |
| 407,0                                       | Asistent medical     | S    | 1 | Principal  | 1 | 1 | 0 |
| 408,0                                       | Asistent medical     | P.L. | 1 | Principal  | 1 | 1 | 0 |
| 409,0                                       | Asistent medical     | S    | 1 | Principal  | 1 | 1 | 0 |
| 410,0                                       | Asistent medical     | S    | 1 | Principal  | 1 | 1 | 0 |
| <b>PERSONAL SANITAR AUXILIAR</b>            |                      |      |   |            |   |   |   |



|  |                  |      |   |            |   |   |   |
|--|------------------|------|---|------------|---|---|---|
| 411,0  | Infirmiera       | G    | 1 |            | 1 | 0 | 1 |
| 412,0  | Infirmiera       | G    | 1 |            | 1 | 1 | 0 |
| 413,0  | Infirmieră       | G    | 1 |            | 1 | 1 | 0 |
| 414,0  | Infirmiera       | G    | 1 |            | 1 | 1 | 0 |
| 415,0  | Infirmiera       | G    | 1 |            | 1 | 1 | 0 |
| 416,0  | Infirmiera       | G    | 1 |            | 1 | 1 | 0 |
| 417,0  | Infirmiera       | G    | 1 |            | 1 | 1 | 0 |
| 418,0  | Infirmiera       | G    | 1 |            | 1 | 1 | 0 |
| 419,0  | Infirmiera       | G    | 1 |            | 1 | 1 | 0 |
| 420,0  | Infirmieră       | G    | 1 |            | 1 | 1 | 0 |
| 421,0  | Infirmieră       | G    | 1 |            | 1 | 1 | 0 |
| 422,0  | Infirmieră       | G    | 1 |            | 1 | 1 | 0 |
| 423,0  | Ingrijitoare     | G    | 1 |            | 1 | 0 | 1 |
| <b>CAMERA DE GARDA PSIHIATRIE II - PERSONAL MEDICO-SANITAR - TREI TURE</b>                             |                  |      |   |            |   |   |   |
| 424,0  | Asistent medical | S    | 1 | Principal  | 1 | 1 | 0 |
| 425,0  | Asistent medical | S    | 1 | Principal  | 1 | 1 | 0 |
| 426,0  | Asistent medical | S    | 1 | Principal  | 1 | 1 | 0 |
| 427,0  | Asistent medical | S    | 1 | Principal  | 1 | 1 | 0 |
| 428,0  | Asistent medical | P.L. | 1 | Principal  | 1 | 1 | 0 |
| <b>PERSONAL SANITAR AUXILIAR</b>   |                  |      |   |            |   |   |   |
| 429,0  | Infirmieră       | G    | 1 |            | 1 | 1 | 0 |
| 430,0  | Infirmiera       | G    | 1 |            | 1 | 1 | 0 |
| <b>STATIONAR DE ZI CLINCA PSIHIATRIE II = 10 LOCURI<br/>PERSONAL MEDICO-SANITAR MEDIU</b>              |                  |      |   |            |   |   |   |
| 431,0  | Medic Psihiatrie | S    | 1 | Specialist | 1 | 0 | 1 |
| 432,0  | Asistent medical | P.L. | 1 | Principal  | 1 | 1 | 0 |
| <b>SECȚIA EXTERIOARĂ PSIHIATRIE CRONICI MELINEȘTI = 42 PATURI<br/>PERSONAL MEDICO-SANITAR SUPERIOR</b> |                  |      |   |            |   |   |   |

|   |                                |      |   |           |   |   |   |
|---|--------------------------------|------|---|-----------|---|---|---|
| 433,0                                       | Medic Psihiatrie<br>Sef secție | S    | 1 | Primar    | 1 | 1 | 0 |
| 434,0                                       | Medic Psihiatrie               | S    | 1 | Primar    | 1 | 1 | 0 |
| <b>PERSONAL MEDICO- SANITAR - TREI TURE</b> |                                |      |   |           |   |   |   |
| 435,0                                       | Asistent medical sef           | P.L. | 1 | Principal | 1 | 1 | 0 |
| 436,0                                       | Asistent medical               | P.L. | 1 | Principal | 1 | 1 | 0 |
| 437,0                                       | Asistent medical               | P.L. | 1 | Principal | 1 | 1 | 0 |
| 438,0                                       | Asistent medical               | P.L. | 1 | Principal | 1 | 1 | 0 |
| 439,0                                       | Asistent medical               | P.L. | 1 | Principal | 1 | 1 | 0 |
| 440,0                                       | Asistent medical               | P.L. | 1 | Principal | 1 | 1 | 0 |
| 441,0                                       | Asistent medical               | P.L. | 1 | Principal | 1 | 1 | 0 |
| 442,0                                       | Asistent medical               | P.L. | 1 | Principal | 1 | 1 | 0 |
| 443,0                                       | Asistent medical               | P.L. | 1 | Principal | 1 | 1 | 0 |
| 444,0                                       | Asistent medical               | P.L. | 1 | Principal | 1 | 1 | 0 |
| 445,0                                       | Asistent medical               | S    | 1 | Principal | 1 | 1 | 0 |
| 446,0                                       | Asistent medical               | P.L. | 1 |           | 1 | 1 | 0 |
| <b>PERSONAL SANITAR AUXILIAR</b>            |                                |      |   |           |   |   |   |
| 447,0                                       | Infirmiera                     | G    | 1 |           | 1 | 1 | 0 |
| 448,0                                       | Infirmiera                     | G    | 1 |           | 1 | 1 | 0 |
| 449,0                                       | Infirmiera                     | G    | 1 |           | 1 | 1 | 0 |
| 450,0                                       | Infirmiera                     | G    | 1 |           | 1 | 1 | 0 |
| 451,0                                       | Infirmiera                     | G    | 1 |           | 1 | 1 | 0 |
| 452,0                                       | Infirmiera                     | G    | 1 |           | 1 | 1 | 0 |
| 453,0                                       | Infirmiera debutanta           | G    | 1 |           | 1 | 0 | 1 |
| 454,0                                       | Infirmiera                     | G    | 1 |           | 1 | 1 | 0 |
| 455,0                                       | Infirmiera                     | G    | 1 |           | 1 | 1 | 0 |
| 456,0                                       | Infirmiera                     | G    | 1 |           | 1 | 1 | 0 |

|   |                  |      |   |            |   |   |   |
|---|------------------|------|---|------------|---|---|---|
| 457,0   | Infirmiera       | G    | 1 |            | 1 | 1 | 0 |
| <b>CENTRUL DE SĂNĂTATE MINTALĂ ADULTI<br/>CU STATIONAR DE ZI = 25 LOCURI<br/>PERSONAL MEDICO-SANITAR SUPERIOR</b> |                  |      |   |            |   |   |   |
| 458,0   | Medic Psihiatrie | S    | 1 | Primar     | 1 | 1 | 0 |
| 459,0   | Medic Psihiatrie | S    | 1 | Primar     | 1 | 1 | 0 |
| 460,0   | Medic Psihiatrie | S    | 1 | Primar     | 1 | 1 | 0 |
| 461,0   | Medic Psihiatrie | S    | 1 | Primar     | 1 | 1 | 0 |
| 462,0   | Medic Psihiatrie | S    | 1 | Specialist | 1 | 1 | 0 |
| 463,0   | Medic Psihiatrie | S    | 1 | Specialist | 1 | 1 | 0 |
| 464,0   | Medic Psihiatrie | S    | 1 | Specialist | 1 | 0 | 1 |
| <b>ALT PERSONAL MEDICO-SANITAR SUPERIOR</b>   |                  |      |   |            |   |   |   |
| 465,0   | Psiholog         | S    | 1 | Principal  | 1 | 1 | 0 |
| 466,0   | Psiholog         | S    | 1 | Specialist | 1 | 1 | 0 |
| 467,0   | Asistent Social  | S    | 1 | Principal  | 1 | 1 | 0 |
| 468,0   | Sociolog         | S    | 1 | Principal  | 1 | 1 | 0 |
| <b>PERSONAL MEDICO-SANITAR</b>  |                  |      |   |            |   |   |   |
| 469,0   | Asistent medical | P.L. | 1 | Principal  | 1 | 1 | 0 |
| 470,0   | Asistent medical | P.L. | 1 | Principal  | 1 | 1 | 0 |
| 471,0   | Asistent medical | P.L. | 1 | Principal  | 1 | 1 | 0 |
| 472,0   | Asistent medical | P.L. | 1 | Principal  | 1 | 1 | 0 |
| 473,0   | Asistent medical | P.L. | 1 | Principal  | 1 | 1 | 0 |
| 474,0   | Asistent medical | S    | 1 | Principal  | 1 | 1 | 0 |
| 475,0   | Asistent medical | P.L. | 1 | Principal  | 1 | 0 | 1 |
| 476,0   | Asistent medical | P.L. | 1 | Principal  | 1 | 1 | 0 |
| 477,0   | Asistent medical | P.L. | 1 | Principal  | 1 | 1 | 0 |
| 478,0   | Asistent medical | P.L. | 1 | Principal  | 1 | 1 | 0 |

|   |                            |      |   |            |   |   |   |
|---|----------------------------|------|---|------------|---|---|---|
| 479,0   | Asistent medical           | PL   | 1 |            | 1 | 1 | 0 |
| 480,0   | Asistent medical           | PL   | 1 | Principal  | 1 | 1 | 0 |
| 481,0   | Asistent medical           | PL   | 1 |            | 1 | 0 | 1 |
| 482,0   | Statistician               | M    | 1 | Principal  | 1 | 1 | 0 |
| 483,0   | Registrator                | M    | 1 | Principal  | 1 | 1 | 0 |
| 484,0   | Registrator                | M    | 1 | Principal  | 1 | 1 | 0 |
| <b>PERSONAL AUXILIAR</b>  |                            |      |   |            |   |   |   |
| 485,0   | Îngrijitoare               | G    | 1 |            | 1 | 0 | 1 |
| 486,0   | Îngrijitoare               | G    | 1 |            | 1 | 1 | 0 |
| <b>CENTRUL DE SĂNĂTATE MINTALĂ COPII, CU STATIONAR DE ZI = 10 LOCURI<br/>PERSONAL MEDICO-SANITAR SUPERIOR</b> |                            |      |   |            |   |   |   |
| 487,0   | MedicNeurologiePediatria   | S    | 1 | Primar     | 1 | 1 | 0 |
| 488,0   | Medic Psihiatrie Pediatria | S    | 1 | Primar     | 1 | 1 | 0 |
| 489,0   | Medic Psihiatrie Pediatria | S    | 1 | Primar     | 1 | 1 | 0 |
| <b>ALT PERSONAL MEDICO-SANITAR SUPERIOR</b>   |                            |      |   |            |   |   |   |
| 490,0   | Logoped                    | S    | 1 | Principal  | 1 | 1 | 0 |
| 491,0   | Psiholog                   | S    | 1 | Practicant | 1 | 1 | 0 |
| 492,0   | Psiholog                   | S    | 1 | Specialist | 1 | 0 | 1 |
| 493,0   | Kinetoterapeut             | S    | 1 |            | 1 | 1 | 0 |
| <b>PERSONAL MEDICO-SANITAR</b>  |                            |      |   |            |   |   |   |
| 494,0   | Asistent medical           | P.L. | 1 | Principal  | 1 | 1 | 0 |
| 495,0   | Asistent medical           | S    | 1 |            | 1 | 1 | 0 |
| 496,0   | Asistent medical           | P.L. | 1 | Principal  | 1 | 1 | 0 |
| 497,0   | Asistent medical           | P.L. | 1 | Principal  | 1 | 1 | 0 |
| 498,0   | Registrator medical        | M    | 1 | Principal  | 1 | 1 | 0 |

**APARATURA MEDICALA**

|  |  |      |     |           |     |     |   |
|--|--|------|-----|-----------|-----|-----|---|
| 499,0  | Tehnician aparatură medicală             | PL   | 1   | Principal | 1   | 0   | 1 |
| <b>DIETETICA</b>   |  |      |     |           |     |     |   |
| 500,0  | Asistent dietetica si nutritie           | P.L. | 1   |           | 1   | 0   | 1 |
| 501,0  | Asistent dietetica                       | P.L. | 1   | Principal | 1   | 1   | 0 |
| <b>LABORATOR ANALIZE MEDICALE<br/>PERSONAL MEDICO-SANITAR SUPERIOR</b> |  |      |     |           |     |     |   |
| 502,0  | Medic MedicinaLaborator<br>Sef laborator | S    | 1   | Primar    | 1   | 1   | 0 |
| 503,0  | Medic MedicinaLaborator                  | S    | 1   | Primar    | 1   | 1   | 0 |
| 503,5  | Medic MedicinaLaborator                  | S    | 0,5 | Primar    | 0,5 | 0,5 | 0 |
| 504,0  | Medic MedicinaLaborator                  | S    | 0,5 | Primar    | 0,5 | 0,5 | 0 |
| <b>ALT PERSONAL MEDICO-SANITAR SUPERIOR</b>                            |  |      |     |           |     |     |   |
| 505,0  | Chimist                                  | S    | 1   | Principal | 1   | 1   | 0 |
| 506,0  | Chimist                                  | S    | 1   | Principal | 1   | 1   | 0 |
| 507,0  | Chimist                                  | S    | 1   | Principal | 1   | 1   | 0 |
| 508,0  | Biolog                                   | S    | 1   | Principal | 1   | 1   | 0 |
| 509,0  | Biolog                                   | S    | 1   | Principal | 1   | 1   | 0 |
| 510,0  | Biolog                                   | S    | 1   | Principal | 1   | 1   | 0 |
| <b>PERSONAL MEDICO-SANITAR</b>   |  |      |     |           |     |     |   |
| 511,0  | Asistent laborator sef                   | S    | 1   | Principal | 1   | 1   | 0 |
| 512,0  | Asistent laborator                       | P.L. | 1   | Principal | 1   | 1   | 0 |
| 513,0  | Asistent laborator                       | M    | 1   | Principal | 1   | 1   | 0 |
| 514,0  | Asistent laborator                       | P.L. | 1   | Principal | 1   | 1   | 0 |
| 515,0  | Asistent laborator                       | S    | 1   | Principal | 1   | 1   | 0 |
| 516,0  | Asistent laborator                       | P.L. | 1   |           | 1   | 0   | 1 |
| <b>PERSONAL AUXILIAR</b>   |  |      |     |           |     |     |   |
| 517,0  | Ingrijitoare                             | G    | 1   |           | 1   | 1   | 0 |
| <b>PROSECTURA</b>  |  |      |     |           |     |     |   |

|       |                           |      |     |           |     |     |   |
|-------|---------------------------|------|-----|-----------|-----|-----|---|
| 517,5 | Medic Anatomie Patologica | S    | 0,5 | Primar    | 0,5 | 0,5 | 0 |
| 518,5 | Asistent medical          | P.L. | 1   | Principal | 1   | 1   | 0 |
| 519,5 | Ingrijitoare              | G    | 1   |           | 1   | 1   | 0 |

TOTAL POSTURI = 519.5

DIN CARE FUNCTII DE CONDUCERE = 15

  
 DR. LAPADAȘ MADALINA-LUCIA

DR. I NISE

DIRECT ITABIL

SEF S IDIC

Cod: FO.16.1