

**HOTĂRÂREA NR. _____
privind rectificarea bugetului de venituri și cheltuieli al municipiului Craiova,
pe anul 2023**

Consiliul Local al Municipiului Craiova, convocat de îndată, în ședința extraordinară din data de 12.09.2023;

Având în vedere referatul de aprobare nr.307055/2023, raportul nr.307064/2023, întocmit de Direcția Economico - Financiară și raportul de avizare nr. 307413/2023, întocmit de Direcția Juridică, Asistență de Specialitate și Contencios Administrativ prin care se propune rectificarea bugetului de venituri și cheltuieli al municipiului Craiova, pe anul 2023;

În conformitate cu prevederile art.19, alin.2 și art.49 alin.4, alin.6 și alin.7 din Legea nr.273/2006 privind finanțele publice locale, cu modificările și completările ulterioare și art.6 alin.1 lit.e din Legea nr.368/2022 a bugetului de stat, pe anul 2023;

În temeiul art.129 alin.2 lit.b coroborat cu alin.4 lit.a, art.139 alin.3 lit.a, art.154 alin.1 și art.196 alin.1 lit.a din Ordonanța de Urgență a Guvernului nr.57/2019 privind Codul administrativ, cu modificările și completările ulterioare;

HOTĂRĂȘTE:

- Art.1.** Se aprobă rectificarea bugetului de venituri și cheltuieli al municipiului Craiova, pe anul 2023, după cum urmează:
- a) total venituri – 1.378.059,36 mii lei** (756.656,36 mii lei - veniturile secțiunii de funcționare și 621.403 mii lei veniturile secțiunii de dezvoltare);
 - b) total cheltuieli – 1.448.847,36 mii lei** (756.656,36 mii lei - cheltuielile secțiunii de funcționare și 692.191 mii lei – cheltuielile secțiunii de dezvoltare).
- Art.2.** Se aprobă bugetul propriu de venituri și cheltuieli rectificat al municipiului Craiova, pe anul 2023, conform anexei nr.1 care face parte integrantă din prezenta hotărâre.
- Art.3.** Se aprobă bugetele de cheltuieli rectificate ale unităților de învățământ preuniversitar de stat de pe raza municipiului Craiova, conform anexelor nr.2- 6 care fac parte integrantă din prezenta hotărâre.
- Art.4.** Se aprobă Programul anual de investiții 2023 rectificat, conform anexei nr.7 care face parte integrantă din prezenta hotărâre.
- Art.5.** Pe data prezentei hotărâri, se modifică în mod corespunzător Hotărârea Consiliului Local al Municipiului Craiova nr.52/2023.
- Art.6.** Primarul Municipiului Craiova, prin aparatul de specialitate: Serviciul Administrație Publică Locală și Direcția Economico-Financiară vor aduce la îndeplinire prevederile prezentei hotărâri.

**INIȚIATOR,
PRIMAR,
Lia-Olguța VASILESCU**

**AVIZAT,
SECRETAR GENERAL,
Nicoleta MIULESCU**

***REFERAT DE APROBARE
a proiectului de hotărâre privind rectificarea Bugetului Local al
Municipiului Craiova pe anul 2023***

Având în vedere:

- prevederile art.1, alin.1 din Hotărârea Guvernului privind repartizarea sumelor corespunzătoare cotei prevăzute la art. 6, alin. (1), lit. e) din Legea bugetului de stat pe anul 2023 nr. 368/2022, pentru finanțarea instituțiilor publice de spectacole din subordinea autorităților administrației publice locale ale unităților administrativ-teritoriale din județe, respectiv teatre, opere și filarmonici, din sumele încasate până la data de 31 iulie 2023, prin care s-a aprobat repartizarea către Municipiul Craiova a sumei de **12.853 mii lei** precum și necesitatea achitării drepturilor de personal, aferente lunii august 2023, se impune rectificarea, în **regim de urgență**, a bugetului local al Municipiului Craiova.

În temeiul prevederilor art.19, alin.2 din Legea 273/2006 privind finanțele publice locale, cu modificările și completările ulterioare, coroborate cu prevederile art.136, art.196, alin 1, lit.a din Ordonanța de urgență nr. 57/2019 privind Codul administrativ, propunem promovarea pe ordinea de zi a sedintei de îndată din data de 12.09.2023, a proiectului de hotarare privind aprobarea rectificării Bugetului Local al Municipiului Craiova, pe anul 2023.

***PRIMAR,
LIA- OLGUȚA VASILESCU***

***ÎNTOCMIT,
DIRECTOR EXECUTIV,
VASILICA DANIELA MILITARU***

**MUNICIPIUL CRAIOVA
PRIMARIA MUNICIPIULUI CRAIOVA
DIRECȚIA ECONOMICO-FINANCIARĂ
SERVICIUL BUGET
Nr.307064/08.09.2023**

**AVIZAT,
VICEPRIMAR
RĂZVAN CRISTIAN DIACONU**

***RAPORT
privind rectificarea bugetului de venituri și cheltuieli
al Municipiului Craiova pe anul 2023***

Având în vedere referatul de aprobare nr. 307055/2023, în conformitate cu prevederile art. 19, alin.2 din Legea 273/2006 privind finanțele publice locale, cu modificările și completările ulterioare, în vederea achitării drepturilor de personal aferente lunii august 2023 pentru personalul din instituțiile de cultură, se impune rectificarea, în regim de urgență, a bugetului local al MUNICIPIULUI CRAIOVA.

VENITURI:

Secțiunea de funcționare:

Conform prevederilor art.1, alin.1 din Hotărârea Guvernului privind repartizarea sumelor corespunzătoare cotei prevăzute la art. 6 alin. (1) lit. e) din Legea bugetului de stat pe anul 2023 nr. 368/2022, pentru finanțarea instituțiilor publice de spectacole din subordinea autorităților administrației publice locale ale unităților administrativ-teritoriale din județe, respectiv teatre, opere și filarmonici, din sumele încasate până la data de 31 iulie 2023, s-a aprobat repartizarea sumei de **12.853 mii lei** către Municipiul Craiova.

CHELTUIELI:

Secțiunea de funcționare:

Cap.67.02 – Cultură, recreere și religie:

Suma de **12.853 mii lei** alocată pentru finanțarea instituțiilor publice de spectacole din subordinea autorităților administrației publice locale a fost repartizată sub formă de transferuri curente, conform notelor de fundamentare înaintate Primăriei Municipiului Craiova de către unitățile de cultură de subordonare locală, astfel:

- Operei Române Craiova i-a fost alocată suma de 6.530 mii pentru cheltuieli de personal, bunuri și servicii precum și sume aferente persoanelor cu handicap neîncadrate;

- Teatrului de Copii și Tineret "Colibri" Craiova i-a fost alocată suma de 1.340 mii pentru cheltuieli de personal, bunuri și servicii;

- Filamonicii "Oltenia" Craiova i-a fost alocată suma de 4.983 mii pentru cheltuieli de personal, bunuri și servicii precum și sume aferente persoanelor cu handicap neîncadrate;

Secțiunea de dezvoltare:

În vederea depunerii cererii pentru obținerea finanțării prin Programul Regional Sud-Vest Oltenia 2021-2027, Direcția Investiții, Achiziții și Licitații propune modificarea Programului de investiții publice pe anul 2023 (sursă de finanțare: venituri curente), conform anexei nr. 7 și fundamentărilor atașate.

UNITĂȚI DE ÎNVĂȚĂMÂNT PREUNIVERSITAR DE STAT DE PE RAZA MUNICIPIULUI CRAIOVA:

Secțiunea de funcționare:

65.02 – Învățământ: Cap.65.02 – Învățământ:

Pentru asigurarea funcționării, propunem **redistribuirea** creditelor bugetare între unitățile de învățământ preuniversitar de stat pentru **bunuri și servicii**, astfel: Liceul Tehnologic "Constantin Brâncuși" (+12,00 mii lei), Seminarul Teologic Ortodox "Sf. Grigorie Teologul" (+20,00 mii lei), Școala gimnazială "Anton Pann" (-17,00 mii lei), Școala gimnazială "Alexandru Macedonski" (-15,00 mii lei).

Față de cele prezentate mai sus, în temeiul prevederilor art. 19, alin.2, din Legea nr. 273/2006 privind finanțele publice locale cu modificările și completările ulterioare, coroborate cu prevederile art. 129, alin. (2), lit. d, alin. (7), lit.a,d art.196, alin.1, lit.a din Ordonanța de urgență nr.57/2019 privind Codul administrativ, cu modificările și

completările ulterioare, **propunem** spre aprobare Consiliului Local al Municipiului Craiova, rectificarea bugetului de venituri și cheltuieli al Municipiului Craiova, pe anul 2023, după cum urmează:

Total Venituri – 1.378.059,36 mii lei (756.656,36 mii lei - veniturile secțiunii de funcționare și 621.403 mii lei veniturile secțiunii de dezvoltare);

Total Cheltuieli – 1.448.847,36 mii lei (756.656,36 mii lei - cheltuielile secțiunii de funcționare și 692.191 mii lei – cheltuielile secțiunii de dezvoltare);”

1. bugetul propriu de venituri și cheltuieli al **MUNICIPIULUI CRAIOVA** rectificat, conform anexei nr.1;

2. bugetele de cheltuieli ale **Unităților de învățământ preuniversitar de stat de pe raza municipiului Craiova**, rectificate, conform anexelor nr.2-6;

3. Programul anual de investiții 2023, rectificat, conform anexei nr.7.

În mod corespunzător, se modifică Hotărârea Consiliului Local nr. 52/02.02.2023.

**Ordonator principal de credite
delegat,**

Daniela Militaru

*Imi asum responsabilitatea privind
realitatea și legalitatea în solidar cu
întocmitorul înscrisului*

Data:

Semnătura:

Director executiv adj.,

Lucia Ștefan

*Imi asum responsabilitatea privind
realitatea și legalitatea în solidar cu
întocmitorul înscrisului*

Data:

Semnătura:

Întocmit,

Consilier Daniela Crețu

*Imi asum responsabilitatea pentru fundamentarea, realitatea
și legalitatea întocmirii acestui act oficial*

Data:

Semnătura:

Vizat CFP,

**BUGETUL LOCAL DETALIAT LA VENITURI PE CAPITOLE SI SUBCAPITOLE
SI LA CHELTUIELI PE CAPITOLE, SUBCAPITOLE SI PARAGRAFE
12-Septembrie-2023**

PROPUNERE: Rectificare

(mii lei)

| Denumire | Cod | Buget aprobat | Influente +/- | Buget rectificat | Estimari | | |
|---|---------------|---------------|---------------|------------------|--------------|--------------|--------------|
| | | | | | 2024 | 2025 | 2026 |
| ===== SECTIUNEA TOTAL ===== ===== | | 0,00 | 0,00 | 0,00 | 0,00 | 0,00 | 0,00 |
| TOTAL VENITURI (00.02+00.15+00.16+00.17+45.02+46.02+48.02) | 000102 | 1.365.206,36 | 12.853,00 | 1.378.059,36 | 1.045.420,00 | 1.019.781,00 | 1.022.791,00 |
| VENITURI PROPRII (00.02-11.02-37.02+00.15) | 4990 | 692.174,00 | 12.853,00 | 705.027,00 | 752.928,00 | 779.798,00 | 796.890,00 |
| I. VENITURI CURENTE(cod 00.03+00.12) | 0002 | 814.764,36 | 12.853,00 | 827.617,36 | 877.650,00 | 903.566,00 | 920.101,00 |
| A. VENITURI FISCALE(cod 00.04+00.09+00.10+00.11) | 0003 | 738.268,36 | 12.853,00 | 751.121,36 | 788.535,00 | 807.145,00 | 819.440,00 |
| A1. IMPOZIT PE VENIT, PROFIT SI CASTIGURI DIN CAPITAL(cod 00.05+00.06+00.07) | 0004 | 449.454,00 | 12.853,00 | 462.307,00 | 471.593,00 | 475.403,00 | 479.101,00 |
| A1.1. IMPOZIT PE VENIT, PROFIT SI CASTIGURI DIN CAPITAL DE LA PERSOANE JURIDICE(cod 01.02) | 0005 | 2.283,00 | 0,00 | 2.283,00 | 2.987,00 | 3.232,00 | 3.374,00 |
| Impozit pe profit | 0102 | 2.283,00 | 0,00 | 2.283,00 | 2.987,00 | 3.232,00 | 3.374,00 |
| Impozit pe profit de la agenti economici | 010201 | 2.283,00 | 0,00 | 2.283,00 | 2.987,00 | 3.232,00 | 3.374,00 |
| A1.2. IMPOZIT PE VENIT, PROFIT, SI CASTIGURI DIN CAPITAL DE LA PERSOANE FIZICE(cod 03.02+04.02) | 0006 | 447.171,00 | 12.853,00 | 460.024,00 | 468.606,00 | 472.171,00 | 475.727,00 |
| Impozit pe venit(cod 03.02.17+03.02.18) | 0302 | 2.843,00 | 0,00 | 2.843,00 | 2.811,00 | 3.041,00 | 3.175,00 |
| Impozit pe veniturile din transferul proprietatilor imobiliare din patrimoniul persoal | 030218 | 2.843,00 | 0,00 | 2.843,00 | 2.811,00 | 3.041,00 | 3.175,00 |
| Cote si sume defalcate din impozitul pe venit(cod 04.02.01+04.02.04) | 0402 | 444.328,00 | 12.853,00 | 457.181,00 | 465.795,00 | 469.130,00 | 472.552,00 |
| Cote defalcate din impozitul pe venit | 040201 | 436.628,00 | 0,00 | 436.628,00 | 456.888,00 | 460.316,00 | 463.812,00 |
| Sume alocate din cotele defalcate din impozitul pe venit pentru echilibrarea bugetelor locale | 040204 | 0,00 | 0,00 | 0,00 | 8.907,00 | 8.814,00 | 8.740,00 |
| Sume la dispozitia Consiliului Judetean | 040205 | 7.700,00 | 0,00 | 7.700,00 | 0,00 | 0,00 | 0,00 |
| Sume repartizate pentru finantarea institutiilor de spectacole ?i concerte | 040206 | 0,00 | 12.853,00 | 12.853,00 | 0,00 | 0,00 | 0,00 |
| A3. IMPOZITE SI TAXE PE PROPRIETATE(cod 07.02) | 0009 | 129.922,00 | 0,00 | 129.922,00 | 148.899,00 | 161.102,00 | 168.194,00 |
| Impozite si taxe pe proprietate(cod 07.02.01 la 07.02.03+07.02.50) | 0702 | 129.922,00 | 0,00 | 129.922,00 | 148.899,00 | 161.102,00 | 168.194,00 |
| Impozit si taxa pe cladiri(cod 07.02.01.01+07.02.01.02) | 070201 | 86.969,00 | 0,00 | 86.969,00 | 103.565,00 | 112.057,00 | 116.988,00 |
| Impozit pe cladiri de la persoane fizice | 07020101 | 35.884,00 | 0,00 | 35.884,00 | 36.627,00 | 39.630,00 | 41.374,00 |

| Denumire | Cod | Buget aprobat | Influente +/- | Buget rectificat | Estimari | | |
|---|-------------|-------------------|---------------|-------------------|-------------------|-------------------|-------------------|
| | | | | | 2024 | 2025 | 2026 |
| Impozit si taxa pe cladiri de la persoane juridice | 07020102 | 51.085,00 | 0,00 | 51.085,00 | 66.938,00 | 72.427,00 | 75.614,00 |
| Impozit si taxa pe teren(cod 07.02.02.01+07.02.02.02+07.02.02.03) | 070202 | 20.257,00 | 0,00 | 20.257,00 | 21.560,00 | 23.322,00 | 24.351,00 |
| Impozit pe terenuri de la persoane fizice | 07020201 | 11.285,00 | 0,00 | 11.285,00 | 11.883,00 | 12.852,00 | 13.420,00 |
| Impozit si taxa pe teren de la persoane juridice | 07020202 | 8.751,00 | 0,00 | 8.751,00 | 9.445,00 | 10.219,00 | 10.669,00 |
| Impozit pe terenul din extravilan | 07020203 | 221,00 | 0,00 | 221,00 | 232,00 | 251,00 | 262,00 |
| Taxe judiciare de timbru si alte taxe de timbru | 070203 | 7.761,00 | 0,00 | 7.761,00 | 8.528,00 | 9.227,00 | 9.633,00 |
| Alte impozite si taxe pe proprietate | 070250 | 14.935,00 | 0,00 | 14.935,00 | 15.246,00 | 16.496,00 | 17.222,00 |
| A4. IMPOZITE SI TAXE PE BUNURI SI SERVICII (cod 11.02+12.02+15.02+16.02) | 0010 | 158.892,36 | 0,00 | 158.892,36 | 168.043,00 | 170.640,00 | 172.145,00 |
| Sume defalcate din TVA (cod 11.02.01+ 11.02.02 +11.02.05+ 11.02.06+ 11.02.09) | 1102 | 120.916,36 | 0,00 | 120.916,36 | 124.722,00 | 123.768,00 | 123.211,00 |
| Sume defalcate din TVA pentru finantarea chelt.descentraliz.la nivelul comunelor, oraselor, municipiilor, sectoarelor si Municipiul | 110202 | 101.313,00 | 0,00 | 101.313,00 | 103.059,00 | 104.055,00 | 104.950,00 |
| Sume defalcate din taxa pe valoarea adaugata pentru echilibrarea bugetelor locale | 110206 | 7.074,36 | 0,00 | 7.074,36 | 9.059,00 | 7.069,00 | 5.579,00 |
| Sume defalcate din taxa pe valoare adaugata ptr finantarea invatamanetului particular sau confesional acreditat | 110209 | 12.529,00 | 0,00 | 12.529,00 | 12.604,00 | 12.644,00 | 12.682,00 |
| Taxe pe servicii specifice(cod 15.02.01+15.02.50) | 1502 | 419,00 | 0,00 | 419,00 | 333,00 | 360,00 | 376,00 |
| Impozit pe spectacole | 150201 | 419,00 | 0,00 | 419,00 | 333,00 | 360,00 | 376,00 |
| Taxe pe utilizarea bunurilor, autorizarea utilizarii bunurilor sau pe desfasurarea de activitati(cod 16.02.02+16.02.03+16.02.50) | 1602 | 37.557,00 | 0,00 | 37.557,00 | 42.988,00 | 46.512,00 | 48.558,00 |
| Impozit asupra mijloacelor de transport(cod 16.02.02.01+16.02.02.02) | 160202 | 30.153,00 | 0,00 | 30.153,00 | 33.695,00 | 36.458,00 | 38.061,00 |
| Impozitul asupra mijloacelor de transport detinute de persoane fizice | 16020201 | 22.937,00 | 0,00 | 22.937,00 | 25.135,00 | 27.196,00 | 28.392,00 |
| Impozitul asupra mijloacelor de transport detinute de persoane juridice | 16020202 | 7.216,00 | 0,00 | 7.216,00 | 8.560,00 | 9.262,00 | 9.669,00 |
| Taxe si tarife pentru eliberarea de licente si autorizatii de functionare | 160203 | 6.140,00 | 0,00 | 6.140,00 | 7.979,00 | 8.633,00 | 9.013,00 |
| Alte taxe pe utilizarea bunurilor, autorizarea utilizarii bunurilor sau pe desfasurare de activitati | 160250 | 1.264,00 | 0,00 | 1.264,00 | 1.314,00 | 1.421,00 | 1.484,00 |
| C. VENITURI NEFISCALE(cod 00.13+00.14) | 0012 | 76.496,00 | 0,00 | 76.496,00 | 89.115,00 | 96.421,00 | 100.661,00 |
| C1. VENITURI DIN PROPRIETATE(cod 30.02+31.02) | 0013 | 18.771,00 | 0,00 | 18.771,00 | 29.510,00 | 31.929,00 | 33.334,00 |
| Venituri din proprietate(cod 30.02.01+30.02.05+30.02.08+30.02.50) | 3002 | 18.771,00 | 0,00 | 18.771,00 | 29.510,00 | 31.929,00 | 33.334,00 |
| Varsaminte din profitul net al regiilor autonome | 300201 | 522,00 | 0,00 | 522,00 | 387,00 | 419,00 | 437,00 |
| Venituri din concesiuni si inchirieri | 300205 | 13.554,00 | 0,00 | 13.554,00 | 24.599,00 | 26.616,00 | 27.787,00 |
| Alte venituri din concesiuni si inchirieri de catre instit publ | 30020530 | 13.554,00 | 0,00 | 13.554,00 | 24.599,00 | 26.616,00 | 27.787,00 |
| Venituri din dividende(cod 30.02.08.02+30.02.08.03) | 300208 | 2.140,00 | 0,00 | 2.140,00 | 2.533,00 | 2.740,00 | 2.861,00 |
| Venituri din dividende de la alti platitori | 30020802 | 2.140,00 | 0,00 | 2.140,00 | 2.533,00 | 2.740,00 | 2.861,00 |
| Alte venituri din proprietate | 300250 | 2.555,00 | 0,00 | 2.555,00 | 1.991,00 | 2.154,00 | 2.249,00 |

| Denumire | Cod | Buget aprobat | Influente +/- | Buget rectificat | Estimari | | |
|---|-------------|---------------|---------------|------------------|-------------|-------------|-------------|
| | | | | | 2024 | 2025 | 2026 |
| C2. VANZARI DE BUNURI SI SERVICII(cod 33.02+34.02+35.02+36.02+37.02) | 0014 | 57.725,00 | 0,00 | 57.725,00 | 59.605,00 | 64.492,00 | 67.327,00 |
| Venituri din prestari de servicii si alte activitati (cod 330208+330210+330212+33213+330224+330226+330227+330228) | 3302 | 4.256,00 | 0,00 | 4.256,00 | 3.652,00 | 3.951,00 | 4.124,00 |
| Venituri din prestari de servicii | 330208 | 178,00 | 0,00 | 178,00 | 378,00 | 408,00 | 426,00 |
| Contributia parintilor sau sustinatorilor legali pentru intretinerea copiilor in crese | 330210 | 650,00 | 0,00 | 650,00 | 363,00 | 393,00 | 410,00 |
| Contributie de intretinere a persoanelor asistate | 330213 | 3.407,00 | 0,00 | 3.407,00 | 2.890,00 | 3.127,00 | 3.264,00 |
| Alte venituri din prestari de servicii si alte activitati | 330250 | 21,00 | 0,00 | 21,00 | 21,00 | 23,00 | 24,00 |
| Venituri din taxe administrative, eliberari permise(cod 34.02.02+34.02.50) | 3402 | 8,00 | 0,00 | 8,00 | 7,00 | 8,00 | 8,00 |
| Taxe extrajudiciare de timbru | 340202 | 8,00 | 0,00 | 8,00 | 7,00 | 8,00 | 8,00 |
| Amenzi, penalitati si confiscari(cod 35.02.01 la 35.02.03+35.02.50) | 3502 | 16.413,00 | 0,00 | 16.413,00 | 19.207,00 | 20.782,00 | 21.696,00 |
| Venituri din amenzi si alte sanctiuni aplicate potrivit dispozitiilor legale | 350201 | 16.343,00 | 0,00 | 16.343,00 | 19.129,00 | 20.697,00 | 21.608,00 |
| Venituri din amenzi si alte sanctiuni aplicate de catre alte inst de specialitate | 35020102 | 16.343,00 | 0,00 | 16.343,00 | 19.129,00 | 20.697,00 | 21.608,00 |
| Alte amenzi, penalitati si confiscari | 350250 | 70,00 | 0,00 | 70,00 | 78,00 | 85,00 | 88,00 |
| Diverse venituri(cod 36.02.01+36.02.05+36.02.06+36.02.07+36.02.11+36.02.14+36.02.2) | 3602 | 35.149,00 | 0,00 | 35.149,00 | 36.739,00 | 39.751,00 | 41.499,00 |
| Venituri din aplicarea prescriptiei extinctive | 360201 | 23,00 | 0,00 | 23,00 | 0,00 | 0,00 | 0,00 |
| Venituri din aplicarea prescriptiei extinctive | 36020101 | 23,00 | 0,00 | 23,00 | 0,00 | 0,00 | 0,00 |
| Varsaminte din veniturile si/sau disponibilitatile institutiilor publice | 360205 | 60,00 | 0,00 | 60,00 | 718,00 | 777,00 | 811,00 |
| Taxe speciale | 360206 | 34.557,00 | 0,00 | 34.557,00 | 35.199,00 | 38.085,00 | 39.761,00 |
| Venituri din recuperarea cheltuielilor efectuate en cursul procesului de executare silita | 360214 | 120,00 | 0,00 | 120,00 | 121,00 | 131,00 | 136,00 |
| Taxa de reabilitare termica | 360223 | 210,00 | 0,00 | 210,00 | 257,00 | 278,00 | 290,00 |
| Alte venituri | 360250 | 179,00 | 0,00 | 179,00 | 444,00 | 480,00 | 501,00 |
| Transferuri voluntare, altele decat subventiile (cod 37.02.01+37.02.03 la 37.02.05+37.02.50) | 3702 | 1.899,00 | 0,00 | 1.899,00 | 0,00 | 0,00 | 0,00 |
| Donatii si sponsorizari | 370201 | 55,00 | 0,00 | 55,00 | 0,00 | 0,00 | 0,00 |
| Varsaminte din sectiunea de functionare ptr finantarea sectiunii de dezvoltare a bugetului local(cu semnul minus) | 370203 | -137.637,00 | 0,00 | -137.637,00 | -114.316,00 | -118.373,00 | -115.137,00 |
| Varsaminte din sectiunea de functionare | 370204 | 137.637,00 | 0,00 | 137.637,00 | 114.316,00 | 118.373,00 | 115.137,00 |
| Sume primite din Fondul de Solidaritate alUniunii Europene | 370205 | 1.844,00 | 0,00 | 1.844,00 | 0,00 | 0,00 | 0,00 |
| II. VENITURI DIN CAPITAL(cod 39.02) | 0015 | 225,00 | 0,00 | 225,00 | 0,00 | 0,00 | 0,00 |
| Venituri din valorificarea unor bunuri(cod 39.02.01+39.02.03+39.02.04+39.02.07+39.02.10) | 3902 | 225,00 | 0,00 | 225,00 | 0,00 | 0,00 | 0,00 |
| Venituri din valorificarea unor bunuri ale institutiilor publice | 390201 | 118,00 | 0,00 | 118,00 | 0,00 | 0,00 | 0,00 |
| Venituri din vanzarea unor bunuri apartinand domeniului privat | 390207 | 86,00 | 0,00 | 86,00 | 0,00 | 0,00 | 0,00 |

| Denumire | Cod | Buget aprobat | Influente +/- | Buget rectificat | Estimari | | |
|--|-------------|---------------|---------------|------------------|------------|------------|------------|
| | | | | | 2024 | 2025 | 2026 |
| Depozite speciale pentru constructia de locuinte | 390210 | 21,00 | 0,00 | 21,00 | 0,00 | 0,00 | 0,00 |
| IV. SUBVENTII (cod 00.18) | 0017 | 205.558,00 | 0,00 | 205.558,00 | 130.994,00 | 116.215,00 | 102.690,00 |
| SUBVENTII DE LA ALTE NIVELE ALE ADMINISTRATIEI PUBLICE(cod 42.02+43.02) | 0018 | 205.558,00 | 0,00 | 205.558,00 | 130.994,00 | 116.215,00 | 102.690,00 |
| Subventii de la bugetul de stat (cod 420201pana la 420287) | 4202 | 205.078,00 | 0,00 | 205.078,00 | 130.994,00 | 116.215,00 | 102.690,00 |
| Subventii de la bug.de stat catre bugetele locale ptr finantarea investitiilor in sanatate | 420216 | 4.745,00 | 0,00 | 4.745,00 | 0,00 | 0,00 | 0,00 |
| Subventii de la bug.de stat catre bugetele locale ptr finantarea aparaturii medicale si echipam.de comunicatii in sanatate | 42021601 | 4.745,00 | 0,00 | 4.745,00 | 0,00 | 0,00 | 0,00 |
| Subventii pentru compensarea cresterilor neprevizionate ale preturilor la combustibili | 420232 | 47.505,00 | 0,00 | 47.505,00 | 0,00 | 0,00 | 0,00 |
| Subventii pentru acordarea ajutorului pentru incalzirea locuintei si a suplimentului pentru energie alocate pentru consumul de | 420234 | 200,00 | 0,00 | 200,00 | 209,00 | 209,00 | 209,00 |
| Subventii din bg.de stat ptr finantarea sanatatii | 420241 | 69,00 | 0,00 | 69,00 | 22.073,00 | 23.067,00 | 23.989,00 |
| Subv.din bug de stat alocate cf contractelor incheiate cu directiile de sanatate publica | 420266 | 20.476,00 | 0,00 | 20.476,00 | 0,00 | 0,00 | 0,00 |
| Subventii de la bugetul de stat catre bugetele locale necesare sustinerii derularii proiectelor finantate din fonduri externe | 420269 | 104.497,00 | 0,00 | 104.497,00 | 7.335,00 | 0,00 | 0,00 |
| Subventii de la bugetul de stat catre bugetele locale pentru Programul na?ional de investitii Anghel Saligny | 420287 | 7.107,00 | 0,00 | 7.107,00 | 0,00 | 0,00 | 0,00 |
| Alocari de sume din PNRR aferente asistentei financiare nerambursabile | 420288 | 8.535,00 | 0,00 | 8.535,00 | 101.377,00 | 92.939,00 | 78.492,00 |
| Fonduri europene nerambursabile | 42028801 | 7.170,00 | 0,00 | 7.170,00 | 85.108,00 | 78.099,00 | 65.962,00 |
| Finantare publica nationala | 42028802 | 0,00 | 0,00 | 0,00 | 98,00 | 0,00 | 0,00 |
| Sume aferente TVA | 42028803 | 1.365,00 | 0,00 | 1.365,00 | 16.171,00 | 14.840,00 | 12.530,00 |
| Alocari de sume din PNRR aferente componentei imprumuturi | 420289 | 11.944,00 | 0,00 | 11.944,00 | 0,00 | 0,00 | 0,00 |
| Fonduri din imprumut rambursabil | 42028901 | 7.248,00 | 0,00 | 7.248,00 | 0,00 | 0,00 | 0,00 |
| Finantare publica nationala | 42028902 | 2.755,00 | 0,00 | 2.755,00 | 0,00 | 0,00 | 0,00 |
| Sume aferente TVA | 42028903 | 1.941,00 | 0,00 | 1.941,00 | 0,00 | 0,00 | 0,00 |
| Subventii de la alte administratii (cod 430201+430204+430207+430208+430220+430221+430223+44302 | 4302 | 480,00 | 0,00 | 480,00 | 0,00 | 0,00 | 0,00 |
| Alte subventii primite de la administratia centrala pentru finantarea unor activitati | 430220 | 480,00 | 0,00 | 480,00 | 0,00 | 0,00 | 0,00 |
| Sume primite de la UE/alti donatori in contul platilor efectuate si prefinantari aferente cadrului financiar 2014-2020 | 4802 | 344.659,00 | 0,00 | 344.659,00 | 36.776,00 | 0,00 | 0,00 |
| Fondul European de Dezvoltare Regionala(cod 48.02.01.01 la 48.02.01.03) | 480201 | 338.967,00 | 0,00 | 338.967,00 | 36.542,00 | 0,00 | 0,00 |
| Sume primite in contul platilor efectuate in anul curent | 48020101 | 226.918,00 | 0,00 | 226.918,00 | 35.897,00 | 0,00 | 0,00 |
| Sume primite in contul platilor efectuate in anii anteriori | 48020102 | 17.876,00 | 0,00 | 17.876,00 | 645,00 | 0,00 | 0,00 |
| Prefinantare | 48020103 | 94.173,00 | 0,00 | 94.173,00 | 0,00 | 0,00 | 0,00 |
| Fondul Social European(cod 48.02.02.01 la 48.02.02.03) | 480202 | 5.692,00 | 0,00 | 5.692,00 | 226,00 | 0,00 | 0,00 |

| Denumire | Cod | Buget aprobat | Influente +/- | Buget rectificat | Estimari | | |
|---|-------------|---------------------|------------------|---------------------|-------------------|-------------------|-------------------|
| | | | | | 2024 | 2025 | 2026 |
| Sume primite in contul platilor efectuate in anul curent | 48020201 | 4.079,00 | 0,00 | 4.079,00 | 0,00 | 0,00 | 0,00 |
| Sume primite in contul platilor efectuate in anii anteriori | 48020202 | 1.086,00 | 0,00 | 1.086,00 | 226,00 | 0,00 | 0,00 |
| Prefinantare | 48020203 | 527,00 | 0,00 | 527,00 | 0,00 | 0,00 | 0,00 |
| Alte programe comunitare finantate in perioada 2014-2020(APC)(cod 48.02.15.01 la 48.02.15.02) | 480215 | 0,00 | 0,00 | 0,00 | 8,00 | 0,00 | 0,00 |
| Sume primite in contul platilor efectuate in anul curent | 48021501 | 0,00 | 0,00 | 0,00 | 8,00 | 0,00 | 0,00 |
| TOTAL CHELTUIELI | 5002 | 1.234.033,36 | 12.683,00 | 1.246.716,36 | 942.739,00 | 915.067,00 | 917.673,00 |
| CHELTUIELI CURENTE | 02.01 | 1.115.972,36 | 12.853,00 | 1.128.825,36 | 814.654,00 | 774.478,00 | 781.122,00 |
| TITLUL I CHELTUIELI DE PERSONAL | 02.10 | 56.400,00 | 0,00 | 56.400,00 | 56.600,00 | 56.600,00 | 56.600,00 |
| Cheltuieli salariale in bani (cod 10.01.01 la 10.01.16+10.01.30) | 02.1001 | 54.295,00 | 0,00 | 54.295,00 | 0,00 | 0,00 | 0,00 |
| Salarii de baza | 02.100101 | 45.623,00 | 0,00 | 45.623,00 | 0,00 | 0,00 | 0,00 |
| Sporuri pentru conditii de munca | 02.100105 | 4.920,00 | 0,00 | 4.920,00 | 0,00 | 0,00 | 0,00 |
| Alte sporuri | 02.100106 | 60,00 | 0,00 | 60,00 | 0,00 | 0,00 | 0,00 |
| Indemnizatii platite unor persoane din afara unitatii | 02.100112 | 585,00 | 0,00 | 585,00 | 0,00 | 0,00 | 0,00 |
| Drepturi de delegare | 02.100113 | 30,00 | 0,00 | 30,00 | 0,00 | 0,00 | 0,00 |
| Indemnizatii de hrana | 02.100117 | 2.015,00 | 0,00 | 2.015,00 | 0,00 | 0,00 | 0,00 |
| Alte drepturi salariale in bani | 02.100130 | 1.062,00 | 0,00 | 1.062,00 | 0,00 | 0,00 | 0,00 |
| Cheltuieli salariale in natura (cod 10.02.01 la 10.02.30) | 02.1002 | 835,00 | 0,00 | 835,00 | 0,00 | 0,00 | 0,00 |
| Vouchere de vacanta | 02.100206 | 835,00 | 0,00 | 835,00 | 0,00 | 0,00 | 0,00 |
| Contributii (cod 10.03.01 la 10.03.08) | 02.1003 | 1.270,00 | 0,00 | 1.270,00 | 0,00 | 0,00 | 0,00 |
| Contributia asiguratorie pentru munca | 02.100307 | 1.270,00 | 0,00 | 1.270,00 | 0,00 | 0,00 | 0,00 |
| TITLUL II BUNURI SI SERVICII | 02.20 | 268.714,00 | 0,00 | 268.714,00 | 350.265,00 | 370.490,00 | 394.360,00 |
| Bunuri si servicii (cod 20.01.01 la 20.01.09+20.01.30) | 02.2001 | 147.006,00 | 0,00 | 147.006,00 | 0,00 | 0,00 | 0,00 |
| Furnituri de birou | 02.200101 | 386,00 | 0,00 | 386,00 | 0,00 | 0,00 | 0,00 |
| Materiale pentru curatenie | 02.200102 | 195,00 | 0,00 | 195,00 | 0,00 | 0,00 | 0,00 |
| Incalzit, Iluminat si forta motrica | 02.200103 | 21.051,00 | 0,00 | 21.051,00 | 0,00 | 0,00 | 0,00 |
| Apa, canal si salubritate | 02.200104 | 70.439,00 | 0,00 | 70.439,00 | 0,00 | 0,00 | 0,00 |
| Carburanti si lubrefiantix | 02.200105 | 272,00 | 0,00 | 272,00 | 0,00 | 0,00 | 0,00 |
| Piese de schimb | 02.200106 | 95,00 | 0,00 | 95,00 | 0,00 | 0,00 | 0,00 |
| Posta, telecomunicatii, radio, tv, internet | 02.200108 | 2.342,00 | 0,00 | 2.342,00 | 0,00 | 0,00 | 0,00 |
| Alte bunuri si servicii pentru intretinere si functionare | 02.200130 | 52.226,00 | 0,00 | 52.226,00 | 0,00 | 0,00 | 0,00 |
| Reparatii curente | 02.2002 | 95.891,00 | 0,00 | 95.891,00 | 0,00 | 0,00 | 0,00 |
| Bunuri de natura obiectelor de inventar (cod 20.05.01 la 20.05.03+20.05.30) | 02.2005 | 3.840,00 | 0,00 | 3.840,00 | 0,00 | 0,00 | 0,00 |
| Uniforme si echipament | 02.200501 | 15,00 | 0,00 | 15,00 | 0,00 | 0,00 | 0,00 |
| Alte obiecte de inventar | 02.200530 | 3.825,00 | 0,00 | 3.825,00 | 0,00 | 0,00 | 0,00 |

| Denumire | Cod | Buget aprobat | Influente +/- | Buget rectificat | Estimari | | |
|--|--------------|-------------------|---------------|-------------------|------------------|------------------|------------------|
| | | | | | 2024 | 2025 | 2026 |
| Deplasari, detasari, transferari (cod 20.06.01+20.06.02) | 02.2006 | 100,00 | 0,00 | 100,00 | 0,00 | 0,00 | 0,00 |
| Deplasari interne, detasari, transferari | 02.200601 | 50,00 | 0,00 | 50,00 | 0,00 | 0,00 | 0,00 |
| Deplasari in strainatate | 02.200602 | 50,00 | 0,00 | 50,00 | 0,00 | 0,00 | 0,00 |
| Carti, publicatii si materiale documentare | 02.2011 | 27,00 | 0,00 | 27,00 | 0,00 | 0,00 | 0,00 |
| Consultanta si expertiza | 02.2012 | 309,00 | 0,00 | 309,00 | 0,00 | 0,00 | 0,00 |
| Pregatire profesionala | 02.2013 | 50,00 | 0,00 | 50,00 | 0,00 | 0,00 | 0,00 |
| Protectia muncii | 02.2014 | 50,00 | 0,00 | 50,00 | 0,00 | 0,00 | 0,00 |
| Studii si cercetari | 02.2016 | 8,00 | 0,00 | 8,00 | 0,00 | 0,00 | 0,00 |
| Reabilitare infrastructura program inundatii pentru autoritati publice locale | 02.2020 | 140,00 | 0,00 | 140,00 | 0,00 | 0,00 | 0,00 |
| Comisioane si alte costuri aferente imprumuturilor(cod 20.24.01 la 20.24.03) | 02.2024 | 184,00 | 0,00 | 184,00 | 0,00 | 0,00 | 0,00 |
| Comisioane si alte costuri aferente imprumuturilor externe | 02.202401 | 168,00 | 0,00 | 168,00 | 0,00 | 0,00 | 0,00 |
| Comisioane si alte costuri aferente imprumuturilor interne | 02.202402 | 16,00 | 0,00 | 16,00 | 0,00 | 0,00 | 0,00 |
| Chelt.judiciare si extrajud.derivate din actiuni in reprezent.intereselor statului, potrivit dispoz.legale | 02.2025 | 2.328,00 | 0,00 | 2.328,00 | 0,00 | 0,00 | 0,00 |
| Alte cheltuieli (cod 20.30.01 la 20.30.04+20.30.06+20.30.07+20.30.09+20.30.30) | 02.2030 | 18.781,00 | 0,00 | 18.781,00 | 0,00 | 0,00 | 0,00 |
| Reclama si publicitate | 02.203001 | 1.230,00 | 0,00 | 1.230,00 | 0,00 | 0,00 | 0,00 |
| Protocol si reprezentare | 02.203002 | 178,00 | 0,00 | 178,00 | 0,00 | 0,00 | 0,00 |
| Prime de asigurare non-viata | 02.203003 | 45,00 | 0,00 | 45,00 | 0,00 | 0,00 | 0,00 |
| Chirii | 02.203004 | 931,00 | 0,00 | 931,00 | 0,00 | 0,00 | 0,00 |
| Executarea silita a creantelor bugetare | 02.203009 | 41,00 | 0,00 | 41,00 | 0,00 | 0,00 | 0,00 |
| Alte cheltuieli cu bunuri si servicii | 02.203030 | 16.356,00 | 0,00 | 16.356,00 | 0,00 | 0,00 | 0,00 |
| TITLUL III DOBANZI | 02.30 | 10.144,00 | 0,00 | 10.144,00 | 7.751,00 | 6.672,00 | 5.345,00 |
| Dobanzi aferente datoriei publice interne(cod 30.01.01+30.01.02) | 02.3001 | 1.062,00 | 0,00 | 1.062,00 | 0,00 | 0,00 | 0,00 |
| Dobanzi aferente datoriei publice interne directe | 02.300101 | 1.062,00 | 0,00 | 1.062,00 | 0,00 | 0,00 | 0,00 |
| Dobanzi aferente datoriei publice externe(cod 30.02.01 la 30.02.03+30.02.05) | 02.3002 | 9.082,00 | 0,00 | 9.082,00 | 0,00 | 0,00 | 0,00 |
| Dobanzi aferente creditelor externe contractate de ordonatorii de credite | 02.300202 | 8.186,00 | 0,00 | 8.186,00 | 0,00 | 0,00 | 0,00 |
| Dobanzi aferente creditelor externe garantate si/sau directe subimprumutate | 02.300203 | 896,00 | 0,00 | 896,00 | 0,00 | 0,00 | 0,00 |
| TITLUL IV SUBVENTII | 02.40 | 107.990,36 | 0,00 | 107.990,36 | 74.000,00 | 76.384,00 | 75.000,00 |
| Subventii pentru acoperirea diferentelor de pret si tarif | 02.4003 | 60.485,36 | 0,00 | 60.485,36 | 0,00 | 0,00 | 0,00 |
| Subventii pt compensarea cresterilor neprevizionate ale preturilor la combustibili | 02.4020 | 47.505,00 | 0,00 | 47.505,00 | 0,00 | 0,00 | 0,00 |
| TITLUL V FONDURI DE REZERVA | 02.50 | 50,00 | 0,00 | 50,00 | 50,00 | 50,00 | 50,00 |
| Fond de rezerva bug.la dispoz.autorit.locale | 02.5004 | 50,00 | 0,00 | 50,00 | 0,00 | 0,00 | 0,00 |

| Denumire | Cod | Buget aprobat | Influente +/- | Buget rectificat | Estimari | | |
|--|-----------|---------------|---------------|------------------|------------|------------|------------|
| | | | | | 2024 | 2025 | 2026 |
| TITLUL VI TRANSFERURI INTRE UNITATI ALE ADMINISTRATIEI PUBLICE | 02.51 | 117.976,00 | 12.853,00 | 130.829,00 | 129.650,00 | 129.744,00 | 129.499,00 |
| Transferuri curente(cod 51.01.01 la 51.01.64) | 02.5101 | 108.791,00 | 12.853,00 | 121.644,00 | 0,00 | 0,00 | 0,00 |
| Transferuri catre institutii publice | 02.510101 | 102.322,00 | 12.853,00 | 115.175,00 | 0,00 | 0,00 | 0,00 |
| Transferuri din bug locale ptr finantarea cheltuielilor curente din domeniul sanatatii | 02.510146 | 6.469,00 | 0,00 | 6.469,00 | 0,00 | 0,00 | 0,00 |
| Transferuri de capital (cod 51.02.12+51.02.28+51.02.29) | 02.5102 | 9.185,00 | 0,00 | 9.185,00 | 0,00 | 0,00 | 0,00 |
| Transferuri din bugetele locale ptr finantarea cheltuielilor de capital din domeniul sanatatii | 02.510228 | 8.584,00 | 0,00 | 8.584,00 | 0,00 | 0,00 | 0,00 |
| Alte transferuri de capital catre institutii publice | 02.510229 | 601,00 | 0,00 | 601,00 | 0,00 | 0,00 | 0,00 |
| TITLUL VII ALTE TRANSFERURI | 02.55 | 15.412,00 | 0,00 | 15.412,00 | 22.551,00 | 15.876,00 | 16.056,00 |
| A. Transferuri interne(55.01.18+55.01.63+55.01.65) | 02.5501 | 15.412,00 | 0,00 | 15.412,00 | 0,00 | 0,00 | 0,00 |
| Finantarea invatamantului particular sau confesional acreditat | 02.550163 | 12.529,00 | 0,00 | 12.529,00 | 0,00 | 0,00 | 0,00 |
| Sume reprezentand contributia unitatilor administrativ-teritoriale la Fondul IID | 02.550165 | 2.283,00 | 0,00 | 2.283,00 | 0,00 | 0,00 | 0,00 |
| Sume reprezentand stimulentele pentru casarea autovehiculelor uzate | 02.550184 | 600,00 | 0,00 | 600,00 | 0,00 | 0,00 | 0,00 |
| TITLUL VIII PROIECTE CU FINANTARE DIN FEN POSTADERARE | 02.56 | 30,00 | 0,00 | 30,00 | 0,00 | 0,00 | 0,00 |
| Programe din Fondul European de Dezvoltare Regionala (FEDR) | 02.5601 | 30,00 | 0,00 | 30,00 | 0,00 | 0,00 | 0,00 |
| Finantare nationala | 02.560101 | 30,00 | 0,00 | 30,00 | 0,00 | 0,00 | 0,00 |
| TITLUL X PROIECTE CU FINANTARE FEN AFERENTE CADRULUI FINANCIAR 2014-2020 | 02.58 | 517.530,00 | 0,00 | 517.530,00 | 93.457,00 | 46.774,00 | 32.328,00 |
| Programe din Fondul European de Dezvoltare Regionala (FEDR) | 02.5801 | 517.530,00 | 0,00 | 517.530,00 | 0,00 | 0,00 | 0,00 |
| Finantarea nationala | 02.580101 | 65.070,00 | 0,00 | 65.070,00 | 0,00 | 0,00 | 0,00 |
| Finantarea externa nerambursabila | 02.580102 | 377.166,00 | 0,00 | 377.166,00 | 0,00 | 0,00 | 0,00 |
| Cheltuieli neeligibile | 02.580103 | 75.294,00 | 0,00 | 75.294,00 | 0,00 | 0,00 | 0,00 |
| TITLUL XI ALTE CHELTUIELI | 02.59 | 1.051,00 | 0,00 | 1.051,00 | 22.214,00 | 22.213,00 | 22.210,00 |
| Asociatii si fundatii | 02.5911 | 300,00 | 0,00 | 300,00 | 0,00 | 0,00 | 0,00 |
| Sustinerea cultelor | 02.5912 | 360,00 | 0,00 | 360,00 | 0,00 | 0,00 | 0,00 |
| Sume aferente persoanelor cu handicap neincadrate | 02.5940 | 391,00 | 0,00 | 391,00 | 0,00 | 0,00 | 0,00 |
| TITLUL XII PROIECTE CU FINANTARE DIN SUMELE REPREZENTAND ASISTENTA FINANCIARA NERAMBURSABILA | 02.60 | 8.535,00 | 0,00 | 8.535,00 | 54.606,00 | 46.165,00 | 46.164,00 |
| Fonduri europene nerambursabile | 02.6001 | 7.170,00 | 0,00 | 7.170,00 | 0,00 | 0,00 | 0,00 |
| Finantare publica nationala | 02.6002 | 0,00 | 0,00 | 0,00 | 0,00 | 0,00 | 0,00 |
| Sume aferente TVA | 02.6003 | 1.365,00 | 0,00 | 1.365,00 | 0,00 | 0,00 | 0,00 |
| TITLUL XIII PROIECTE CU FINANTARE DIN SUMELE AFERENTE COMPONENTEI DE IMPRUMUT A PNRR | 02.61 | 12.140,00 | 0,00 | 12.140,00 | 0,00 | 0,00 | 0,00 |
| Fonduri din imprumut rambursabil | 02.6101 | 7.248,00 | 0,00 | 7.248,00 | 0,00 | 0,00 | 0,00 |
| Finantare publica nationala | 02.6102 | 2.951,00 | 0,00 | 2.951,00 | 0,00 | 0,00 | 0,00 |

| Denumire | Cod | Buget aprobat | Influente +/- | Buget rectificat | Estimari | | |
|---|-------------|---------------|---------------|------------------|------------|------------|------------|
| | | | | | 2024 | 2025 | 2026 |
| Sume aferente TVA | 02.6103 | 1.941,00 | 0,00 | 1.941,00 | 0,00 | 0,00 | 0,00 |
| CHELTUIELI DE CAPITAL | 02.70 | 107.285,00 | -170,00 | 107.115,00 | 101.169,00 | 113.448,00 | 111.213,00 |
| TITLUL XV ACTIVE NEFINANCIARE | 02.71 | 107.285,00 | -170,00 | 107.115,00 | 101.169,00 | 113.448,00 | 111.213,00 |
| Active fixe (cod 71.01.01 la 71.01.03+71.01.30) | 02.7101 | 107.285,00 | -170,00 | 107.115,00 | 0,00 | 0,00 | 0,00 |
| Constructii | 02.710101 | 76.974,00 | -67,00 | 76.907,00 | 0,00 | 0,00 | 0,00 |
| Masini, echipamente si mijloace de transport | 02.710102 | 5.802,00 | -170,00 | 5.632,00 | 0,00 | 0,00 | 0,00 |
| Mobilier, aparatura birotica si alte active corporale | 02.710103 | 6.836,00 | 67,00 | 6.903,00 | 0,00 | 0,00 | 0,00 |
| Alte active fixe | 02.710130 | 17.673,00 | 0,00 | 17.673,00 | 0,00 | 0,00 | 0,00 |
| OPERATIUNI FINANCIARE | 02.79 | 24.857,00 | 0,00 | 24.857,00 | 26.916,00 | 27.141,00 | 25.338,00 |
| TITLUL XIX RAMBURSARI DE CREDITE | 02.81 | 24.857,00 | 0,00 | 24.857,00 | 26.916,00 | 27.141,00 | 25.338,00 |
| Rambursari de credite externe (cod 81.01.01 la 81.01.06) | 02.8101 | 20.801,00 | 0,00 | 20.801,00 | 0,00 | 0,00 | 0,00 |
| Rambursari de credite aferente datoriei publice externe locale | 02.810105 | 20.801,00 | 0,00 | 20.801,00 | 0,00 | 0,00 | 0,00 |
| Rambursari de credite interne (cod 81.02.01 la 81.02.05) | 02.8102 | 4.056,00 | 0,00 | 4.056,00 | 0,00 | 0,00 | 0,00 |
| Rambursari de credite aferente datoriei publice interne locale | 02.810205 | 4.056,00 | 0,00 | 4.056,00 | 0,00 | 0,00 | 0,00 |
| TITLUL XXI PLATI EFECTUATE IN ANII PRECEDENTI SI RECUPERATE IN ANUL CURENT | 02.85 | -14.081,00 | 0,00 | -14.081,00 | 0,00 | 0,00 | 0,00 |
| Plati efectuate in anii precedenti si recuperate in anul curent | 02.8501 | -14.081,00 | 0,00 | -14.081,00 | 0,00 | 0,00 | 0,00 |
| Plati efectuate in anii precedenti si recuperate in anul curent | 02.850101 | -7.438,00 | 0,00 | -7.438,00 | 0,00 | 0,00 | 0,00 |
| Plati efectuate in anii precedenti si recuperate in anul curent in sectiunea dezvoltare a bugetului local | 02.850102 | -6.643,00 | 0,00 | -6.643,00 | 0,00 | 0,00 | 0,00 |
| Partea I-a SERVICII PUBLICE GENERALE | | 142.553,00 | 0,00 | 142.553,00 | 141.744,00 | 155.012,00 | 169.157,00 |
| CAP. Autoritati publice si actiuni externe | 5102 | 127.484,00 | 0,00 | 127.484,00 | 129.052,00 | 143.404,00 | 158.881,00 |
| CHELTUIELI CURENTE | 5102.01 | 96.293,00 | 0,00 | 96.293,00 | 96.843,00 | 106.404,00 | 110.957,00 |
| TITLUL I CHELTUIELI DE PERSONAL | 5102.10 | 52.000,00 | 0,00 | 52.000,00 | 52.000,00 | 52.000,00 | 52.000,00 |
| Cheltuieli salariale in bani (cod 10.01.01 la 10.01.16+10.01.30) | 5102.1001 | 50.066,00 | 0,00 | 50.066,00 | 0,00 | 0,00 | 0,00 |
| Salarii de baza | 5102.100101 | 42.062,00 | 0,00 | 42.062,00 | 0,00 | 0,00 | 0,00 |
| Sporuri pentru conditii de munca | 5102.100105 | 4.489,00 | 0,00 | 4.489,00 | 0,00 | 0,00 | 0,00 |
| Alte sporuri | 5102.100106 | 60,00 | 0,00 | 60,00 | 0,00 | 0,00 | 0,00 |
| Indemnizatii platite unor persoane din afara unitatii | 5102.100112 | 585,00 | 0,00 | 585,00 | 0,00 | 0,00 | 0,00 |
| Drepturi de delegare | 5102.100113 | 30,00 | 0,00 | 30,00 | 0,00 | 0,00 | 0,00 |
| Indemnizatii de hrana | 5102.100117 | 1.855,00 | 0,00 | 1.855,00 | 0,00 | 0,00 | 0,00 |
| Alte drepturi salariale in bani | 5102.100130 | 985,00 | 0,00 | 985,00 | 0,00 | 0,00 | 0,00 |
| Cheltuieli salariale in natura (cod 10.02.01 la 10.02.30) | 5102.1002 | 767,00 | 0,00 | 767,00 | 0,00 | 0,00 | 0,00 |
| Vouchere de vacanta | 5102.100206 | 767,00 | 0,00 | 767,00 | 0,00 | 0,00 | 0,00 |
| Contributii (cod 10.03.01 la 10.03.08) | 5102.1003 | 1.167,00 | 0,00 | 1.167,00 | 0,00 | 0,00 | 0,00 |
| Contributia asiguratorie pentru munca | 5102.100307 | 1.167,00 | 0,00 | 1.167,00 | 0,00 | 0,00 | 0,00 |

| Denumire | Cod | Buget aprobat | Influente +/- | Buget rectificat | Estimari | | |
|---|-------------|---------------|---------------|------------------|-----------|-----------|-----------|
| | | | | | 2024 | 2025 | 2026 |
| TITLUL II BUNURI SI SERVICII | 5102.20 | 43.902,00 | 0,00 | 43.902,00 | 44.265,00 | 53.827,00 | 58.383,00 |
| Bunuri si servicii (cod 20.01.01 la 20.01.09+20.01.30) | 5102.2001 | 26.035,00 | 0,00 | 26.035,00 | 0,00 | 0,00 | 0,00 |
| Furnituri de birou | 5102.200101 | 380,00 | 0,00 | 380,00 | 0,00 | 0,00 | 0,00 |
| Materiale pentru curatenie | 5102.200102 | 195,00 | 0,00 | 195,00 | 0,00 | 0,00 | 0,00 |
| Incalzit, Iluminat si forta motrica | 5102.200103 | 9.675,00 | 0,00 | 9.675,00 | 0,00 | 0,00 | 0,00 |
| Apa, canal si salubritate | 5102.200104 | 1.579,00 | 0,00 | 1.579,00 | 0,00 | 0,00 | 0,00 |
| Carburanti si lubrefiantix | 5102.200105 | 122,00 | 0,00 | 122,00 | 0,00 | 0,00 | 0,00 |
| Piese de schimb | 5102.200106 | 95,00 | 0,00 | 95,00 | 0,00 | 0,00 | 0,00 |
| Posta, telecomunicatii, radio, tv, internet | 5102.200108 | 2.283,00 | 0,00 | 2.283,00 | 0,00 | 0,00 | 0,00 |
| Alte bunuri si servicii pentru intretinere si functionare | 5102.200130 | 11.706,00 | 0,00 | 11.706,00 | 0,00 | 0,00 | 0,00 |
| Reparatii curente | 5102.2002 | 3.897,00 | 0,00 | 3.897,00 | 0,00 | 0,00 | 0,00 |
| Bunuri de natura obiectelor de inventar (cod 20.05.01 la 20.05.03+20.05.30) | 5102.2005 | 829,00 | 0,00 | 829,00 | 0,00 | 0,00 | 0,00 |
| Uniforme si echipament | 5102.200501 | 15,00 | 0,00 | 15,00 | 0,00 | 0,00 | 0,00 |
| Alte obiecte de inventar | 5102.200530 | 814,00 | 0,00 | 814,00 | 0,00 | 0,00 | 0,00 |
| Deplasari, detasari, transferari (cod 20.06.01+20.06.02) | 5102.2006 | 100,00 | 0,00 | 100,00 | 0,00 | 0,00 | 0,00 |
| Deplasari interne, detasari, transferari | 5102.200601 | 50,00 | 0,00 | 50,00 | 0,00 | 0,00 | 0,00 |
| Deplasari in strainatate | 5102.200602 | 50,00 | 0,00 | 50,00 | 0,00 | 0,00 | 0,00 |
| Carti, publicatii si materiale documentare | 5102.2011 | 25,00 | 0,00 | 25,00 | 0,00 | 0,00 | 0,00 |
| Consultanta si expertiza | 5102.2012 | 309,00 | 0,00 | 309,00 | 0,00 | 0,00 | 0,00 |
| Pregatire profesionala | 5102.2013 | 50,00 | 0,00 | 50,00 | 0,00 | 0,00 | 0,00 |
| Protectia muncii | 5102.2014 | 50,00 | 0,00 | 50,00 | 0,00 | 0,00 | 0,00 |
| Chelt.judiciare si extrajud.derivate din actiuni in reprezent.intereselor statului.potrivit dispoz.legale | 5102.2025 | 2.328,00 | 0,00 | 2.328,00 | 0,00 | 0,00 | 0,00 |
| Alte cheltuieli (cod 20.30.01 la 20.30.04+20.30.06+20.30.07+20.30.09+20.30.30) | 5102.2030 | 10.279,00 | 0,00 | 10.279,00 | 0,00 | 0,00 | 0,00 |
| Reclama si publicitate | 5102.203001 | 1.230,00 | 0,00 | 1.230,00 | 0,00 | 0,00 | 0,00 |
| Protocol si reprezentare | 5102.203002 | 178,00 | 0,00 | 178,00 | 0,00 | 0,00 | 0,00 |
| Prime de asigurare non-viata | 5102.203003 | 45,00 | 0,00 | 45,00 | 0,00 | 0,00 | 0,00 |
| Chirii | 5102.203004 | 931,00 | 0,00 | 931,00 | 0,00 | 0,00 | 0,00 |
| Executarea silita a creantelor bugetare | 5102.203009 | 41,00 | 0,00 | 41,00 | 0,00 | 0,00 | 0,00 |
| Alte cheltuieli cu bunuri si servicii | 5102.203030 | 7.854,00 | 0,00 | 7.854,00 | 0,00 | 0,00 | 0,00 |
| TITLUL XI ALTE CHELTUIELI | 5102.59 | 391,00 | 0,00 | 391,00 | 578,00 | 577,00 | 574,00 |
| Sume aferente persoanelor cu handicap neincadrate | 5102.5940 | 391,00 | 0,00 | 391,00 | 0,00 | 0,00 | 0,00 |
| CHELTUIELI DE CAPITAL | 5102.70 | 39.405,00 | 0,00 | 39.405,00 | 32.209,00 | 37.000,00 | 47.924,00 |
| TITLUL XV ACTIVE NEFINANCIARE | 5102.71 | 39.405,00 | 0,00 | 39.405,00 | 32.209,00 | 37.000,00 | 47.924,00 |

| Denumire | Cod | Buget aprobat | Influente +/- | Buget rectificat | Estimari | | |
|---|-------------|---------------|---------------|------------------|------------|------------|------------|
| | | | | | 2024 | 2025 | 2026 |
| Active fixe (cod 71.01.01 la 71.01.03+71.01.30) | 5102.7101 | 39.405,00 | 0,00 | 39.405,00 | 0,00 | 0,00 | 0,00 |
| Constructii | 5102.710101 | 25.529,00 | 0,00 | 25.529,00 | 0,00 | 0,00 | 0,00 |
| Masini, echipamente si mijloace de transport | 5102.710102 | 841,00 | 0,00 | 841,00 | 0,00 | 0,00 | 0,00 |
| Alte active fixe | 5102.710130 | 13.035,00 | 0,00 | 13.035,00 | 0,00 | 0,00 | 0,00 |
| TITLUL XXI PLATI EFECTUATE IN ANII PRECEDENTI SI RECUPERATE IN ANUL CURENT | 5102.85 | -8.214,00 | 0,00 | -8.214,00 | 0,00 | 0,00 | 0,00 |
| Plati efectuate in anii precedenti si recuperate in anul curent | 5102.8501 | -8.214,00 | 0,00 | -8.214,00 | 0,00 | 0,00 | 0,00 |
| Plati efectuate in anii precedenti si recuperate in anul curent | 5102.850101 | -1.571,00 | 0,00 | -1.571,00 | 0,00 | 0,00 | 0,00 |
| Plati efectuate in anii precedenti si recuperate in anul curent in sectiunea dezvoltare a bugetului local | 5102.850102 | -6.643,00 | 0,00 | -6.643,00 | 0,00 | 0,00 | 0,00 |
| Din total capitol 5102: | | 127.484,00 | 0,00 | 127.484,00 | 129.052,00 | 143.404,00 | 158.881,00 |
| Autoritati executive si legislative | 510201 | 127.484,00 | 0,00 | 127.484,00 | 129.052,00 | 143.404,00 | 158.881,00 |
| Autoritati executive | 51020103 | 127.484,00 | 0,00 | 127.484,00 | 129.052,00 | 143.404,00 | 158.881,00 |
| CAP. Alte servicii publice generale | 5402 | 4.741,00 | 0,00 | 4.741,00 | 4.931,00 | 4.931,00 | 4.930,00 |
| CHELTUIELI CURENTE | 5402.01 | 4.700,00 | 0,00 | 4.700,00 | 4.931,00 | 4.931,00 | 4.930,00 |
| TITLUL I CHELTUIELI DE PERSONAL | 5402.10 | 4.400,00 | 0,00 | 4.400,00 | 4.500,00 | 4.500,00 | 4.500,00 |
| Cheltuieli salariale in bani (cod 10.01.01 la 10.01.16+10.01.30) | 5402.1001 | 4.229,00 | 0,00 | 4.229,00 | 0,00 | 0,00 | 0,00 |
| Salarii de baza | 5402.100101 | 3.561,00 | 0,00 | 3.561,00 | 0,00 | 0,00 | 0,00 |
| Sporuri pentru conditii de munca | 5402.100105 | 431,00 | 0,00 | 431,00 | 0,00 | 0,00 | 0,00 |
| Indemnizatii de hrana | 5402.100117 | 160,00 | 0,00 | 160,00 | 0,00 | 0,00 | 0,00 |
| Alte drepturi salariale in bani | 5402.100130 | 77,00 | 0,00 | 77,00 | 0,00 | 0,00 | 0,00 |
| Cheltuieli salariale in natura (cod 10.02.01 la 10.02.30) | 5402.1002 | 68,00 | 0,00 | 68,00 | 0,00 | 0,00 | 0,00 |
| Vouchere de vacanta | 5402.100206 | 68,00 | 0,00 | 68,00 | 0,00 | 0,00 | 0,00 |
| Contributii (cod 10.03.01 la 10.03.08) | 5402.1003 | 103,00 | 0,00 | 103,00 | 0,00 | 0,00 | 0,00 |
| Contributia asiguratorie pentru munca | 5402.100307 | 103,00 | 0,00 | 103,00 | 0,00 | 0,00 | 0,00 |
| TITLUL II BUNURI SI SERVICII | 5402.20 | 250,00 | 0,00 | 250,00 | 381,00 | 381,00 | 380,00 |
| Bunuri si servicii (cod 20.01.01 la 20.01.09+20.01.30) | 5402.2001 | 250,00 | 0,00 | 250,00 | 0,00 | 0,00 | 0,00 |
| Furnituri de birou | 5402.200101 | 6,00 | 0,00 | 6,00 | 0,00 | 0,00 | 0,00 |
| Incalzit, Iluminat si forta motrica | 5402.200103 | 179,00 | 0,00 | 179,00 | 0,00 | 0,00 | 0,00 |
| Apa, canal si salubritate | 5402.200104 | 25,00 | 0,00 | 25,00 | 0,00 | 0,00 | 0,00 |
| Posta, telecomunicatii, radio, tv, internet | 5402.200108 | 5,00 | 0,00 | 5,00 | 0,00 | 0,00 | 0,00 |
| Alte bunuri si servicii pentru intretinere si functionare | 5402.200130 | 35,00 | 0,00 | 35,00 | 0,00 | 0,00 | 0,00 |
| TITLUL V FONDURI DE REZERVA | 5402.50 | 50,00 | 0,00 | 50,00 | 50,00 | 50,00 | 50,00 |
| Fond de rezerva bug.la dispoz.autorit.locale | 5402.5004 | 50,00 | 0,00 | 50,00 | 0,00 | 0,00 | 0,00 |
| CHELTUIELI DE CAPITAL | 5402.70 | 41,00 | 0,00 | 41,00 | 0,00 | 0,00 | 0,00 |
| TITLUL XV ACTIVE NEFINANCIARE | 5402.71 | 41,00 | 0,00 | 41,00 | 0,00 | 0,00 | 0,00 |

| Denumire | Cod | Buget aprobat | Influente +/- | Buget rectificat | Estimari | | |
|--|-------------|---------------|---------------|------------------|-----------|-----------|-----------|
| | | | | | 2024 | 2025 | 2026 |
| Active fixe (cod 71.01.01 la 71.01.03+71.01.30) | 5402.7101 | 41,00 | 0,00 | 41,00 | 0,00 | 0,00 | 0,00 |
| Masini, echipamente si mijloace de transport | 5402.710102 | 41,00 | 0,00 | 41,00 | 0,00 | 0,00 | 0,00 |
| Din total capitol 5402: | | 4.741,00 | 0,00 | 4.741,00 | 4.931,00 | 4.931,00 | 4.930,00 |
| Fond de rezerva bugetara la dispozitia autoritatilor locale | 540205 | 50,00 | 0,00 | 50,00 | 50,00 | 50,00 | 50,00 |
| Servicii publice comunitare de evidenta a persoanelor | 540210 | 4.691,00 | 0,00 | 4.691,00 | 4.881,00 | 4.881,00 | 4.880,00 |
| CAP. Tranzactii privind datoria publica si imprumuturi | 5502 | 10.328,00 | 0,00 | 10.328,00 | 7.761,00 | 6.677,00 | 5.346,00 |
| CHELTUIELI CURENTE | 5502.01 | 10.328,00 | 0,00 | 10.328,00 | 7.761,00 | 6.677,00 | 5.346,00 |
| TITLUL II BUNURI SI SERVICII | 5502.20 | 184,00 | 0,00 | 184,00 | 10,00 | 5,00 | 1,00 |
| Comisioane si alte costuri aferente imprumuturilor(cod 20.24.01 la 20.24.03) | 5502.2024 | 184,00 | 0,00 | 184,00 | 0,00 | 0,00 | 0,00 |
| Comisioane si alte costuri aferente imprumuturilor externe | 5502.202401 | 168,00 | 0,00 | 168,00 | 0,00 | 0,00 | 0,00 |
| Comisioane si alte costuri aferente imprumuturilor interne | 5502.202402 | 16,00 | 0,00 | 16,00 | 0,00 | 0,00 | 0,00 |
| TITLUL III DOBANZI | 5502.30 | 10.144,00 | 0,00 | 10.144,00 | 7.751,00 | 6.672,00 | 5.345,00 |
| Dobanzi aferente datoriei publice interne(cod 30.01.01+30.01.02) | 5502.3001 | 1.062,00 | 0,00 | 1.062,00 | 0,00 | 0,00 | 0,00 |
| Dobanzi aferente datoriei publice interne directe | 5502.300101 | 1.062,00 | 0,00 | 1.062,00 | 0,00 | 0,00 | 0,00 |
| Dobanzi aferente datoriei publice externe(cod 30.02.01 la 30.02.03+30.02.05) | 5502.3002 | 9.082,00 | 0,00 | 9.082,00 | 0,00 | 0,00 | 0,00 |
| Dobanzi aferente creditelor externe contractate de ordonatorii de credite | 5502.300202 | 8.186,00 | 0,00 | 8.186,00 | 0,00 | 0,00 | 0,00 |
| Dobanzi aferente creditelor externe garantate si/sau directe subimprumutate | 5502.300203 | 896,00 | 0,00 | 896,00 | 0,00 | 0,00 | 0,00 |
| Partea a II-a APARARE, ORDINE PUBLICA SI SIGURANTA NATIONALA | 5902 | 31.976,00 | 0,00 | 31.976,00 | 34.651,00 | 34.585,00 | 34.420,00 |
| CAP. Ordine publica si siguranta nationala | 6102 | 31.976,00 | 0,00 | 31.976,00 | 34.651,00 | 34.585,00 | 34.420,00 |
| CHELTUIELI CURENTE | 6102.01 | 31.849,00 | 0,00 | 31.849,00 | 34.651,00 | 34.585,00 | 34.420,00 |
| TITLUL II BUNURI SI SERVICII | 6102.20 | 58,00 | 0,00 | 58,00 | 100,00 | 100,00 | 100,00 |
| Bunuri si servicii (cod 20.01.01 la 20.01.09+20.01.30) | 6102.2001 | 2,00 | 0,00 | 2,00 | 0,00 | 0,00 | 0,00 |
| Alte bunuri si servicii pentru intretinere si functionare | 6102.200130 | 2,00 | 0,00 | 2,00 | 0,00 | 0,00 | 0,00 |
| Reparatii curente | 6102.2002 | 54,00 | 0,00 | 54,00 | 0,00 | 0,00 | 0,00 |
| Carti, publicatii si materiale documentare | 6102.2011 | 2,00 | 0,00 | 2,00 | 0,00 | 0,00 | 0,00 |
| TITLUL VI TRANSFERURI INTRE UNITATI ALE ADMINISTRATIEI PUBLICE | 6102.51 | 31.791,00 | 0,00 | 31.791,00 | 34.551,00 | 34.485,00 | 34.320,00 |
| Transferuri curente(cod 51.01.01 la 51.01.64) | 6102.5101 | 31.791,00 | 0,00 | 31.791,00 | 0,00 | 0,00 | 0,00 |
| Transferuri catre institutii publice | 6102.510101 | 31.791,00 | 0,00 | 31.791,00 | 0,00 | 0,00 | 0,00 |
| CHELTUIELI DE CAPITAL | 6102.70 | 127,00 | 0,00 | 127,00 | 0,00 | 0,00 | 0,00 |
| TITLUL XV ACTIVE NEFINANCIARE | 6102.71 | 127,00 | 0,00 | 127,00 | 0,00 | 0,00 | 0,00 |
| Active fixe (cod 71.01.01 la 71.01.03+71.01.30) | 6102.7101 | 127,00 | 0,00 | 127,00 | 0,00 | 0,00 | 0,00 |
| Masini, echipamente si mijloace de transport | 6102.710102 | 127,00 | 0,00 | 127,00 | 0,00 | 0,00 | 0,00 |

| Denumire | Cod | Buget aprobat | Influente +/- | Buget rectificat | Estimari | | |
|--|-------------|---------------|---------------|------------------|------------|------------|------------|
| | | | | | 2024 | 2025 | 2026 |
| Din total capitol 6102: | | 31.976,00 | 0,00 | 31.976,00 | 34.651,00 | 34.585,00 | 34.420,00 |
| Ordine publica | 610203 | 31.791,00 | 0,00 | 31.791,00 | 34.551,00 | 34.485,00 | 34.320,00 |
| Politie comunitara | 61020304 | 31.791,00 | 0,00 | 31.791,00 | 34.551,00 | 34.485,00 | 34.320,00 |
| Protectie civila si protectia contra incendiilor (protectie civila nonmilitara) | 610205 | 185,00 | 0,00 | 185,00 | 100,00 | 100,00 | 100,00 |
| Partea a III-a CHELTUIELI SOCIAL-CULTURALE | 6302 | 319.952,00 | 12.920,00 | 332.872,00 | 290.190,00 | 301.612,00 | 291.515,00 |
| CAP. Invatamant | 6502 | 136.922,00 | 0,00 | 136.922,00 | 140.244,00 | 144.430,00 | 124.433,00 |
| CHELTUIELI CURENTE | 6502.01 | 129.966,00 | 0,00 | 129.966,00 | 123.391,00 | 124.430,00 | 110.915,00 |
| TITLUL II BUNURI SI SERVICII | 6502.20 | 15.965,00 | 0,00 | 15.965,00 | 57.539,00 | 58.535,00 | 59.430,00 |
| Reparatii curente | 6502.2002 | 15.800,00 | 0,00 | 15.800,00 | 0,00 | 0,00 | 0,00 |
| Bunuri de natura obiectelor de inventar (cod 20.05.01 la 20.05.03+20.05.30) | 6502.2005 | 165,00 | 0,00 | 165,00 | 0,00 | 0,00 | 0,00 |
| Alte obiecte de inventar | 6502.200530 | 165,00 | 0,00 | 165,00 | 0,00 | 0,00 | 0,00 |
| TITLUL VII ALTE TRANSFERURI | 6502.55 | 12.529,00 | 0,00 | 12.529,00 | 12.604,00 | 12.644,00 | 12.682,00 |
| A. Transferuri interne(55.01.18+55.01.63+55.01.65) | 6502.5501 | 12.529,00 | 0,00 | 12.529,00 | 0,00 | 0,00 | 0,00 |
| Finantarea invatamantului particular sau confesional acreditat | 6502.550163 | 12.529,00 | 0,00 | 12.529,00 | 0,00 | 0,00 | 0,00 |
| TITLUL X PROIECTE CU FINANTARE FEN AFERENTE CADRULUI FINANCIAR 2014-2020 | 6502.58 | 93.222,00 | 0,00 | 93.222,00 | 28.502,00 | 28.505,00 | 14.057,00 |
| Programe din Fondul European de Dezvoltare Regionala (FEDR) | 6502.5801 | 93.222,00 | 0,00 | 93.222,00 | 0,00 | 0,00 | 0,00 |
| Finantarea nationala | 6502.580101 | 8.515,00 | 0,00 | 8.515,00 | 0,00 | 0,00 | 0,00 |
| Finantarea externa nerambursabila | 6502.580102 | 70.018,00 | 0,00 | 70.018,00 | 0,00 | 0,00 | 0,00 |
| Cheltuieli neeligibile | 6502.580103 | 14.689,00 | 0,00 | 14.689,00 | 0,00 | 0,00 | 0,00 |
| TITLUL XII PROIECTE CU FINANTARE DIN SUMELE REPREZENTAND ASISTENTA FINANCIARA NERAMBURSABILA | 6502.60 | 8,00 | 0,00 | 8,00 | 0,00 | 0,00 | 0,00 |
| Fonduri europene nerambursabile | 6502.6001 | 6,00 | 0,00 | 6,00 | 0,00 | 0,00 | 0,00 |
| Sume aferente TVA | 6502.6003 | 2,00 | 0,00 | 2,00 | 0,00 | 0,00 | 0,00 |
| TITLUL XIII PROIECTE CU FINANTARE DIN SUMELE AFERENTE COMPONENTEI DE IMPRUMUT A PNRR | 6502.61 | 8.242,00 | 0,00 | 8.242,00 | 0,00 | 0,00 | 0,00 |
| Fonduri din imprumut rambursabil | 6502.6101 | 4.160,00 | 0,00 | 4.160,00 | 0,00 | 0,00 | 0,00 |
| Finantare publica nationala | 6502.6102 | 2.755,00 | 0,00 | 2.755,00 | 0,00 | 0,00 | 0,00 |
| Sume aferente TVA | 6502.6103 | 1.327,00 | 0,00 | 1.327,00 | 0,00 | 0,00 | 0,00 |
| CHELTUIELI DE CAPITAL | 6502.70 | 6.956,00 | 0,00 | 6.956,00 | 16.853,00 | 20.000,00 | 13.518,00 |
| TITLUL XV ACTIVE NEFINANCIARE | 6502.71 | 6.956,00 | 0,00 | 6.956,00 | 16.853,00 | 20.000,00 | 13.518,00 |
| Active fixe (cod 71.01.01 la 71.01.03+71.01.30) | 6502.7101 | 6.956,00 | 0,00 | 6.956,00 | 0,00 | 0,00 | 0,00 |
| Constructii | 6502.710101 | 6.906,00 | 0,00 | 6.906,00 | 0,00 | 0,00 | 0,00 |
| Alte active fixe | 6502.710130 | 50,00 | 0,00 | 50,00 | 0,00 | 0,00 | 0,00 |
| Din total capitol 6502: | | 136.922,00 | 0,00 | 136.922,00 | 140.244,00 | 144.430,00 | 124.433,00 |

| Denumire | Cod | Buget aprobat | Influente +/- | Buget rectificat | Estimari | | |
|--|-------------|------------------|---------------|------------------|-----------------|-----------------|-----------------|
| | | | | | 2024 | 2025 | 2026 |
| Invatamant prescolar si primar | 650203 | 54.871,00 | 0,00 | 54.871,00 | 41.233,00 | 43.055,00 | 36.774,00 |
| Invatamant prescolar | 65020301 | 51.409,00 | 0,00 | 51.409,00 | 24.233,00 | 26.055,00 | 19.774,00 |
| Invatamant primar | 65020302 | 3.462,00 | 0,00 | 3.462,00 | 17.000,00 | 17.000,00 | 17.000,00 |
| Invatamant secundar | 650204 | 59.615,00 | 0,00 | 59.615,00 | 98.005,00 | 100.369,00 | 86.653,00 |
| Invatamant secundar inferior | 65020401 | 28.433,00 | 0,00 | 28.433,00 | 51.878,00 | 52.928,00 | 45.951,00 |
| Invatamant secundar superior | 65020402 | 29.280,00 | 0,00 | 29.280,00 | 42.861,00 | 44.175,00 | 37.436,00 |
| Invatamant profesional | 65020403 | 1.902,00 | 0,00 | 1.902,00 | 3.266,00 | 3.266,00 | 3.266,00 |
| Invatamant postliceal | 650205 | 7,00 | 0,00 | 7,00 | 1.006,00 | 1.006,00 | 1.006,00 |
| Invatamant anteprescolar | 650213 | 8,00 | 0,00 | 8,00 | 0,00 | 0,00 | 0,00 |
| Alte cheltuieli in domeniul invatamantului | 650250 | 22.421,00 | 0,00 | 22.421,00 | 0,00 | 0,00 | 0,00 |
| CAP. Sanatate | 6602 | 51.741,00 | 0,00 | 51.741,00 | 8.466,00 | 8.792,00 | 9.126,00 |
| CHELTUIELI CURENTE | 6602.01 | 51.731,00 | 0,00 | 51.731,00 | 8.466,00 | 8.792,00 | 9.126,00 |
| TITLUL VI TRANSFERURI INTRE UNITATI ALE ADMINISTRATIEI PUBLICE | 6602.51 | 15.053,00 | 0,00 | 15.053,00 | 8.466,00 | 8.792,00 | 9.126,00 |
| Transferuri curente(cod 51.01.01 la 51.01.64) | 6602.5101 | 6.469,00 | 0,00 | 6.469,00 | 0,00 | 0,00 | 0,00 |
| Transferuri din bug locale ptr finantarea cheltuielilor curente din domeniul sanatatii | 6602.510146 | 6.469,00 | 0,00 | 6.469,00 | 0,00 | 0,00 | 0,00 |
| Transferuri de capital (cod 51.02.12+51.02.28+51.02.29) | 6602.5102 | 8.584,00 | 0,00 | 8.584,00 | 0,00 | 0,00 | 0,00 |
| Transferuri din bugetele locale ptr finantarea cheltuielilor de capital din domeniul sanatatii | 6602.510228 | 8.584,00 | 0,00 | 8.584,00 | 0,00 | 0,00 | 0,00 |
| TITLUL X PROIECTE CU FINANTARE FEN AFERENTE CADRULUI FINANCIAR 2014-2020 | 6602.58 | 34.799,00 | 0,00 | 34.799,00 | 0,00 | 0,00 | 0,00 |
| Programe din Fondul European de Dezvoltare Regionala (FEDR) | 6602.5801 | 34.799,00 | 0,00 | 34.799,00 | 0,00 | 0,00 | 0,00 |
| Finantarea nationala | 6602.580101 | 1.584,00 | 0,00 | 1.584,00 | 0,00 | 0,00 | 0,00 |
| Finantarea externa nerambursabila | 6602.580102 | 22.449,00 | 0,00 | 22.449,00 | 0,00 | 0,00 | 0,00 |
| Cheltuieli neeligibile | 6602.580103 | 10.766,00 | 0,00 | 10.766,00 | 0,00 | 0,00 | 0,00 |
| TITLUL XII PROIECTE CU FINANTARE DIN SUMELE REPREZENTAND ASISTENTA FINANCIARA NERAMBURSABILA | 6602.60 | 1.879,00 | 0,00 | 1.879,00 | 0,00 | 0,00 | 0,00 |
| Fonduri europene nerambursabile | 6602.6001 | 1.578,00 | 0,00 | 1.578,00 | 0,00 | 0,00 | 0,00 |
| Sume aferente TVA | 6602.6003 | 301,00 | 0,00 | 301,00 | 0,00 | 0,00 | 0,00 |
| CHELTUIELI DE CAPITAL | 6602.70 | 10,00 | 0,00 | 10,00 | 0,00 | 0,00 | 0,00 |
| TITLUL XV ACTIVE NEFINANCIARE | 6602.71 | 10,00 | 0,00 | 10,00 | 0,00 | 0,00 | 0,00 |
| Active fixe (cod 71.01.01 la 71.01.03+71.01.30) | 6602.7101 | 10,00 | 0,00 | 10,00 | 0,00 | 0,00 | 0,00 |
| Constructii | 6602.710101 | 10,00 | 0,00 | 10,00 | 0,00 | 0,00 | 0,00 |
| Din total capitol 6602: | | 51.741,00 | 0,00 | 51.741,00 | 8.466,00 | 8.792,00 | 9.126,00 |
| Servicii medicale in unitati sanitare cu paturi | 660206 | 51.741,00 | 0,00 | 51.741,00 | 8.466,00 | 8.792,00 | 9.126,00 |
| Spitale generale | 66020601 | 51.741,00 | 0,00 | 51.741,00 | 8.466,00 | 8.792,00 | 9.126,00 |

| Denumire | Cod | Buget aprobat | Influente +/- | Buget rectificat | Estimari | | |
|--|-------------|---------------|---------------|------------------|------------|------------|------------|
| | | | | | 2024 | 2025 | 2026 |
| CAP. Cultura, recreere si religie | 6702 | 131.289,00 | 12.920,00 | 144.209,00 | 141.480,00 | 148.390,00 | 157.956,00 |
| CHELTUIELI CURENTE | 6702.01 | 112.698,00 | 12.853,00 | 125.551,00 | 135.993,00 | 138.026,00 | 149.654,00 |
| TITLUL II BUNURI SI SERVICII | 6702.20 | 40.455,00 | 0,00 | 40.455,00 | 48.860,00 | 51.059,00 | 63.101,00 |
| Bunuri si servicii (cod 20.01.01 la 20.01.09+20.01.30) | 6702.2001 | 31.821,00 | 0,00 | 31.821,00 | 0,00 | 0,00 | 0,00 |
| Alte bunuri si servicii pentru intretinere si functionare | 6702.200130 | 31.821,00 | 0,00 | 31.821,00 | 0,00 | 0,00 | 0,00 |
| Reparatii curente | 6702.2002 | 6.000,00 | 0,00 | 6.000,00 | 0,00 | 0,00 | 0,00 |
| Bunuri de natura obiectelor de inventar (cod 20.05.01 la 20.05.03+20.05.30) | 6702.2005 | 1.120,00 | 0,00 | 1.120,00 | 0,00 | 0,00 | 0,00 |
| Alte obiecte de inventar | 6702.200530 | 1.120,00 | 0,00 | 1.120,00 | 0,00 | 0,00 | 0,00 |
| Alte cheltuieli (cod 20.30.01 la 20.30.04+20.30.06+20.30.07+20.30.09+20.30.30) | 6702.2030 | 1.514,00 | 0,00 | 1.514,00 | 0,00 | 0,00 | 0,00 |
| Alte cheltuieli cu bunuri si servicii | 6702.203030 | 1.514,00 | 0,00 | 1.514,00 | 0,00 | 0,00 | 0,00 |
| TITLUL VI TRANSFERURI INTRE UNITATI ALE ADMINISTRATIEI PUBLICE | 6702.51 | 71.132,00 | 12.853,00 | 83.985,00 | 86.633,00 | 86.467,00 | 86.053,00 |
| Transferuri curente(cod 51.01.01 la 51.01.64) | 6702.5101 | 70.531,00 | 12.853,00 | 83.384,00 | 0,00 | 0,00 | 0,00 |
| Transferuri catre institutii publice | 6702.510101 | 70.531,00 | 12.853,00 | 83.384,00 | 0,00 | 0,00 | 0,00 |
| Transferuri de capital (cod 51.02.12+51.02.28+51.02.29) | 6702.5102 | 601,00 | 0,00 | 601,00 | 0,00 | 0,00 | 0,00 |
| Alte transferuri de capital catre institutii publice | 6702.510229 | 601,00 | 0,00 | 601,00 | 0,00 | 0,00 | 0,00 |
| TITLUL X PROIECTE CU FINANTARE FEN AFERENTE CADRULUI FINANCIAR 2014-2020 | 6702.58 | 451,00 | 0,00 | 451,00 | 0,00 | 0,00 | 0,00 |
| Programe din Fondul European de Dezvoltare Regionala (FEDR) | 6702.5801 | 451,00 | 0,00 | 451,00 | 0,00 | 0,00 | 0,00 |
| Finantarea nationala | 6702.580101 | 68,00 | 0,00 | 68,00 | 0,00 | 0,00 | 0,00 |
| Finantarea externa nerambursabila | 6702.580102 | 383,00 | 0,00 | 383,00 | 0,00 | 0,00 | 0,00 |
| TITLUL XI ALTE CHELTUIELI | 6702.59 | 660,00 | 0,00 | 660,00 | 500,00 | 500,00 | 500,00 |
| Asociatii si fundatii | 6702.5911 | 300,00 | 0,00 | 300,00 | 0,00 | 0,00 | 0,00 |
| Sustinerea cultelor | 6702.5912 | 360,00 | 0,00 | 360,00 | 0,00 | 0,00 | 0,00 |
| CHELTUIELI DE CAPITAL | 6702.70 | 16.863,00 | 67,00 | 16.930,00 | 3.000,00 | 7.852,00 | 5.766,00 |
| TITLUL XV ACTIVE NEFINANCIARE | 6702.71 | 16.863,00 | 67,00 | 16.930,00 | 3.000,00 | 7.852,00 | 5.766,00 |
| Active fixe (cod 71.01.01 la 71.01.03+71.01.30) | 6702.7101 | 16.863,00 | 67,00 | 16.930,00 | 0,00 | 0,00 | 0,00 |
| Constructii | 6702.710101 | 6.587,00 | 0,00 | 6.587,00 | 0,00 | 0,00 | 0,00 |
| Masini, echipamente si mijloace de transport | 6702.710102 | 3.611,00 | 0,00 | 3.611,00 | 0,00 | 0,00 | 0,00 |
| Mobilier, aparatura birotica si alte active corporale | 6702.710103 | 6.576,00 | 67,00 | 6.643,00 | 0,00 | 0,00 | 0,00 |
| Alte active fixe | 6702.710130 | 89,00 | 0,00 | 89,00 | 0,00 | 0,00 | 0,00 |
| OPERATIUNI FINANCIARE | 6702.79 | 2.455,00 | 0,00 | 2.455,00 | 2.487,00 | 2.512,00 | 2.536,00 |
| TITLUL XIX RAMBURSARI DE CREDITE | 6702.81 | 2.455,00 | 0,00 | 2.455,00 | 2.487,00 | 2.512,00 | 2.536,00 |
| Rambursari de credite externe (cod 81.01.01 la 81.01.06) | 6702.8101 | 2.455,00 | 0,00 | 2.455,00 | 0,00 | 0,00 | 0,00 |
| Rambursari de credite aferente datoriei publice externe locale | 6702.810105 | 2.455,00 | 0,00 | 2.455,00 | 0,00 | 0,00 | 0,00 |

| Denumire | Cod | Buget aprobat | Influente +/- | Buget rectificat | Estimari | | |
|--|-------------|---------------|---------------|------------------|------------|------------|------------|
| | | | | | 2024 | 2025 | 2026 |
| TITLUL XXI PLATI EFECTUATE IN ANII PRECEDENTI SI RECUPERATE IN ANUL CURENT | 6702.85 | -727,00 | 0,00 | -727,00 | 0,00 | 0,00 | 0,00 |
| Plati efectuate in anii precedenti si recuperate in anul curent | 6702.8501 | -727,00 | 0,00 | -727,00 | 0,00 | 0,00 | 0,00 |
| Plati efectuate in anii precedenti si recuperate in anul curent | 6702.850101 | -727,00 | 0,00 | -727,00 | 0,00 | 0,00 | 0,00 |
| Din total capitol 6702: | | 131.289,00 | 12.920,00 | 144.209,00 | 141.480,00 | 148.390,00 | 157.956,00 |
| Servicii culturale | 670203 | 57.148,00 | 12.853,00 | 70.001,00 | 71.819,00 | 71.683,00 | 71.338,00 |
| Institutiile publice de spectacole si concerte | 67020304 | 54.122,00 | 12.853,00 | 66.975,00 | 68.458,00 | 68.330,00 | 67.999,00 |
| Case de cultura | 67020306 | 2.495,00 | 0,00 | 2.495,00 | 3.361,00 | 3.353,00 | 3.339,00 |
| Consolidarea si restaurarea monumentelor istorice | 67020312 | 531,00 | 0,00 | 531,00 | 0,00 | 0,00 | 0,00 |
| Servicii recreative si sportive | 670205 | 73.335,00 | 67,00 | 73.402,00 | 69.161,00 | 76.207,00 | 86.118,00 |
| Sport | 67020501 | 14.455,00 | 0,00 | 14.455,00 | 14.814,00 | 14.784,00 | 14.715,00 |
| Intretinere gradini publice, parcuri, zone verzi, baze sportive si de agrement | 67020503 | 58.880,00 | 67,00 | 58.947,00 | 54.347,00 | 61.423,00 | 71.403,00 |
| Alte servicii in domeniile culturii, recreerii si religiei | 670250 | 806,00 | 0,00 | 806,00 | 500,00 | 500,00 | 500,00 |
| Partea a IV-a SERVICII SI DEZVOLTARE PUBLICA, LOCUINTE, MEDIU SI APE | 6902 | 167.221,00 | -237,00 | 166.984,00 | 212.354,00 | 198.801,00 | 198.197,00 |
| CAP. Locuinte, servicii si dezvoltare publica | 7002 | 76.047,00 | -67,00 | 75.980,00 | 91.023,00 | 73.919,00 | 88.244,00 |
| CHELTUIELI CURENTE | 7002.01 | 60.152,00 | 0,00 | 60.152,00 | 77.112,00 | 70.397,00 | 70.538,00 |
| TITLUL II BUNURI SI SERVICII | 7002.20 | 19.863,00 | 0,00 | 19.863,00 | 21.000,00 | 21.000,00 | 21.000,00 |
| Bunuri si servicii (cod 20.01.01 la 20.01.09+20.01.30) | 7002.2001 | 19.263,00 | 0,00 | 19.263,00 | 0,00 | 0,00 | 0,00 |
| Incalzit, Iluminat si forta motrica | 7002.200103 | 11.197,00 | 0,00 | 11.197,00 | 0,00 | 0,00 | 0,00 |
| Posta, telecomunicatii, radio, tv, internet | 7002.200108 | 54,00 | 0,00 | 54,00 | 0,00 | 0,00 | 0,00 |
| Alte bunuri si servicii pentru intretinere si functionare | 7002.200130 | 8.012,00 | 0,00 | 8.012,00 | 0,00 | 0,00 | 0,00 |
| Bunuri de natura obiectelor de inventar (cod 20.05.01 la 20.05.03+20.05.30) | 7002.2005 | 460,00 | 0,00 | 460,00 | 0,00 | 0,00 | 0,00 |
| Alte obiecte de inventar | 7002.200530 | 460,00 | 0,00 | 460,00 | 0,00 | 0,00 | 0,00 |
| Reabilitare infrastructura program inundatii pentru autoritati publice locale | 7002.2020 | 140,00 | 0,00 | 140,00 | 0,00 | 0,00 | 0,00 |
| TITLUL VII ALTE TRANSFERURI | 7002.55 | 2.283,00 | 0,00 | 2.283,00 | 9.947,00 | 3.232,00 | 3.374,00 |
| A. Transferuri interne(55.01.18+55.01.63+55.01.65) | 7002.5501 | 2.283,00 | 0,00 | 2.283,00 | 0,00 | 0,00 | 0,00 |
| Sume reprezentand contributia unitatilor administrativ-teritoriale la Fondul IID | 7002.550165 | 2.283,00 | 0,00 | 2.283,00 | 0,00 | 0,00 | 0,00 |
| TITLUL VIII PROIECTE CU FINANTARE DIN FEN POSTADERARE | 7002.56 | 30,00 | 0,00 | 30,00 | 0,00 | 0,00 | 0,00 |
| Programe din Fondul European de Dezvoltare Regionala (FEDR) | 7002.5601 | 30,00 | 0,00 | 30,00 | 0,00 | 0,00 | 0,00 |
| Finantare nationala | 7002.560101 | 30,00 | 0,00 | 30,00 | 0,00 | 0,00 | 0,00 |
| TITLUL X PROIECTE CU FINANTARE FEN AFERENTE CADRULUI FINANCIAR 2014-2020 | 7002.58 | 27.682,00 | 0,00 | 27.682,00 | 0,00 | 0,00 | 0,00 |
| Programe din Fondul European de Dezvoltare Regionala (FEDR) | 7002.5801 | 27.682,00 | 0,00 | 27.682,00 | 0,00 | 0,00 | 0,00 |

| Denumire | Cod | Buget aprobat | Influente +/- | Buget rectificat | Estimari | | |
|---|----------------|------------------|----------------|------------------|-------------------|-------------------|-------------------|
| | | | | | 2024 | 2025 | 2026 |
| Finantarea nationala | 7002.580101 | 6.710,00 | 0,00 | 6.710,00 | 0,00 | 0,00 | 0,00 |
| Finantarea externa nerambursabila | 7002.580102 | 11.225,00 | 0,00 | 11.225,00 | 0,00 | 0,00 | 0,00 |
| Cheltuieli neeligibile | 7002.580103 | 9.747,00 | 0,00 | 9.747,00 | 0,00 | 0,00 | 0,00 |
| TITLUL XII PROIECTE CU FINANTARE DIN SUMELE REPREZENTAND ASISTENTA FINANCIARA NERAMBURSABILA | 7002.60 | 6.592,00 | 0,00 | 6.592,00 | 46.165,00 | 46.165,00 | 46.164,00 |
| Fonduri europene nerambursabile | 7002.6001 | 5.539,00 | 0,00 | 5.539,00 | 0,00 | 0,00 | 0,00 |
| Sume aferente TVA | 7002.6003 | 1.053,00 | 0,00 | 1.053,00 | 0,00 | 0,00 | 0,00 |
| TITLUL XIII PROIECTE CU FINANTARE DIN SUMELE AFERENTE COMPONENTEI DE IMPRUMUT A PNRR | 7002.61 | 3.702,00 | 0,00 | 3.702,00 | 0,00 | 0,00 | 0,00 |
| Fonduri din imprumut rambursabil | 7002.6101 | 3.088,00 | 0,00 | 3.088,00 | 0,00 | 0,00 | 0,00 |
| Sume aferente TVA | 7002.6103 | 614,00 | 0,00 | 614,00 | 0,00 | 0,00 | 0,00 |
| CHELTUIELI DE CAPITAL | 7002.70 | 15.895,00 | -67,00 | 15.828,00 | 13.911,00 | 3.522,00 | 17.706,00 |
| TITLUL XV ACTIVE NEFINANCIARE | 7002.71 | 15.895,00 | -67,00 | 15.828,00 | 13.911,00 | 3.522,00 | 17.706,00 |
| Active fixe (cod 71.01.01 la 71.01.03+71.01.30) | 7002.7101 | 15.895,00 | -67,00 | 15.828,00 | 0,00 | 0,00 | 0,00 |
| Constructii | 7002.710101 | 12.892,00 | -67,00 | 12.825,00 | 0,00 | 0,00 | 0,00 |
| Mobilier, aparatura birotica si alte active corporale | 7002.710103 | 260,00 | 0,00 | 260,00 | 0,00 | 0,00 | 0,00 |
| Alte active fixe | 7002.710130 | 2.743,00 | 0,00 | 2.743,00 | 0,00 | 0,00 | 0,00 |
| Din total capitol 7002: | | 76.047,00 | -67,00 | 75.980,00 | 91.023,00 | 73.919,00 | 88.244,00 |
| Locuinte | 700203 | 22.007,00 | 183,00 | 22.190,00 | 46.918,00 | 46.918,00 | 62.921,00 |
| Dezvoltarea sistemului de locuinte | 70020301 | 0,00 | 183,00 | 183,00 | 0,00 | 0,00 | 0,00 |
| Alte cheltuieli in domeniul locuintelor | 70020330 | 22.007,00 | 0,00 | 22.007,00 | 46.918,00 | 46.918,00 | 62.921,00 |
| Alimentare cu apa si amenajari hidrotehnice | 700205 | 140,00 | 0,00 | 140,00 | 7.000,00 | 0,00 | 0,00 |
| Amenajari hidrotehnice | 70020502 | 140,00 | 0,00 | 140,00 | 7.000,00 | 0,00 | 0,00 |
| Iluminat public si electrificari | 700206 | 26.045,00 | 0,00 | 26.045,00 | 21.800,00 | 17.822,00 | 17.000,00 |
| Alte servicii in domeniile locuintelor, serviciilor si dezvoltarii comunale | 700250 | 27.855,00 | -250,00 | 27.605,00 | 15.305,00 | 9.179,00 | 8.323,00 |
| CAP. Protectia mediului | 7402 | 91.174,00 | -170,00 | 91.004,00 | 121.331,00 | 124.882,00 | 109.953,00 |
| CHELTUIELI CURENTE | 7402.01 | 78.693,00 | 0,00 | 78.693,00 | 105.490,00 | 100.651,00 | 103.997,00 |
| TITLUL II BUNURI SI SERVICII | 7402.20 | 77.897,00 | 0,00 | 77.897,00 | 97.049,00 | 100.651,00 | 103.997,00 |
| Bunuri si servicii (cod 20.01.01 la 20.01.09+20.01.30) | 7402.2001 | 69.635,00 | 0,00 | 69.635,00 | 0,00 | 0,00 | 0,00 |
| Apa, canal si salubritate | 7402.200104 | 68.835,00 | 0,00 | 68.835,00 | 0,00 | 0,00 | 0,00 |
| Carburanti si lubrefiantix | 7402.200105 | 150,00 | 0,00 | 150,00 | 0,00 | 0,00 | 0,00 |
| Alte bunuri si servicii pentru intretinere si functionare | 7402.200130 | 650,00 | 0,00 | 650,00 | 0,00 | 0,00 | 0,00 |
| Bunuri de natura obiectelor de inventar (cod 20.05.01 la 20.05.03+20.05.30) | 7402.2005 | 1.266,00 | 0,00 | 1.266,00 | 0,00 | 0,00 | 0,00 |
| Alte obiecte de inventar | 7402.200530 | 1.266,00 | 0,00 | 1.266,00 | 0,00 | 0,00 | 0,00 |
| Studii si cercetari | 7402.2016 | 8,00 | 0,00 | 8,00 | 0,00 | 0,00 | 0,00 |

| Denumire | Cod | Buget aprobat | Influente +/- | Buget rectificat | Estimari | | |
|--|-------------|-------------------|---------------|-------------------|-------------------|-------------------|-------------------|
| | | | | | 2024 | 2025 | 2026 |
| Alte cheltuieli (cod 20.30.01 la 20.30.04+20.30.06+20.30.07+20.30.09+20.30.30) | 7402.2030 | 6.988,00 | 0,00 | 6.988,00 | 0,00 | 0,00 | 0,00 |
| Alte cheltuieli cu bunuri si servicii | 7402.203030 | 6.988,00 | 0,00 | 6.988,00 | 0,00 | 0,00 | 0,00 |
| TITLUL VII ALTE TRANSFERURI | 7402.55 | 600,00 | 0,00 | 600,00 | 0,00 | 0,00 | 0,00 |
| A. Transferuri interne(55.01.18+55.01.63+55.01.65) | 7402.5501 | 600,00 | 0,00 | 600,00 | 0,00 | 0,00 | 0,00 |
| Sume reprezentand stimulentele pentru casarea autovehiculelor uzate | 7402.550184 | 600,00 | 0,00 | 600,00 | 0,00 | 0,00 | 0,00 |
| TITLUL XII PROIECTE CU FINANTARE DIN SUMELE REPREZENTAND ASISTENTA FINANCIARA NERAMBURSABILA | 7402.60 | 0,00 | 0,00 | 0,00 | 8.441,00 | 0,00 | 0,00 |
| Finantare publica nationala | 7402.6002 | 0,00 | 0,00 | 0,00 | 0,00 | 0,00 | 0,00 |
| TITLUL XIII PROIECTE CU FINANTARE DIN SUMELE AFERENTE COMPONENTEI DE IMPRUMUT A PNRR | 7402.61 | 196,00 | 0,00 | 196,00 | 0,00 | 0,00 | 0,00 |
| Finantare publica nationala | 7402.6102 | 196,00 | 0,00 | 196,00 | 0,00 | 0,00 | 0,00 |
| CHELTUIELI DE CAPITAL | 7402.70 | 6.586,00 | -170,00 | 6.416,00 | 10.000,00 | 18.332,00 | 0,00 |
| TITLUL XV ACTIVE NEFINANCIARE | 7402.71 | 6.586,00 | -170,00 | 6.416,00 | 10.000,00 | 18.332,00 | 0,00 |
| Active fixe (cod 71.01.01 la 71.01.03+71.01.30) | 7402.7101 | 6.586,00 | -170,00 | 6.416,00 | 0,00 | 0,00 | 0,00 |
| Constructii | 7402.710101 | 4.310,00 | 0,00 | 4.310,00 | 0,00 | 0,00 | 0,00 |
| Masini, echipamente si mijloace de transport | 7402.710102 | 1.182,00 | -170,00 | 1.012,00 | 0,00 | 0,00 | 0,00 |
| Alte active fixe | 7402.710130 | 1.094,00 | 0,00 | 1.094,00 | 0,00 | 0,00 | 0,00 |
| OPERATIUNI FINANCIARE | 7402.79 | 5.895,00 | 0,00 | 5.895,00 | 5.841,00 | 5.899,00 | 5.956,00 |
| TITLUL XIX RAMBURSARI DE CREDITE | 7402.81 | 5.895,00 | 0,00 | 5.895,00 | 5.841,00 | 5.899,00 | 5.956,00 |
| Rambursari de credite externe (cod 81.01.01 la 81.01.06) | 7402.8101 | 5.895,00 | 0,00 | 5.895,00 | 0,00 | 0,00 | 0,00 |
| Rambursari de credite aferente datoriei publice externe locale | 7402.810105 | 5.895,00 | 0,00 | 5.895,00 | 0,00 | 0,00 | 0,00 |
| Din total capitol 7402: | | 91.174,00 | -170,00 | 91.004,00 | 121.331,00 | 124.882,00 | 109.953,00 |
| Reducerea si controlul poluarii | 740203 | 414,00 | 0,00 | 414,00 | 0,00 | 0,00 | 0,00 |
| Salubritate si gestiunea deseurilor | 740205 | 76.225,00 | -170,00 | 76.055,00 | 94.049,00 | 97.651,00 | 100.997,00 |
| Salubritate | 74020501 | 72.982,00 | -170,00 | 72.812,00 | 92.049,00 | 95.651,00 | 98.997,00 |
| Colectarea, tratarea si distrugerea deseurilor | 74020502 | 3.243,00 | 0,00 | 3.243,00 | 2.000,00 | 2.000,00 | 2.000,00 |
| Canalizarea si tratarea apelor reziduale | 740206 | 13.935,00 | 0,00 | 13.935,00 | 27.282,00 | 27.231,00 | 8.956,00 |
| Alte servicii in domeniul protectiei mediului | 740250 | 600,00 | 0,00 | 600,00 | 0,00 | 0,00 | 0,00 |
| Partea a V-a ACTIUNI ECONOMICE | 7902 | 572.331,36 | 0,00 | 572.331,36 | 263.800,00 | 225.057,00 | 224.384,00 |
| CAP. Actiuni generale economice, comerciale si de munca | 8002 | 3.436,00 | 0,00 | 3.436,00 | 3.489,00 | 3.523,00 | 3.558,00 |
| OPERATIUNI FINANCIARE | 8002.79 | 3.436,00 | 0,00 | 3.436,00 | 3.489,00 | 3.523,00 | 3.558,00 |
| TITLUL XIX RAMBURSARI DE CREDITE | 8002.81 | 3.436,00 | 0,00 | 3.436,00 | 3.489,00 | 3.523,00 | 3.558,00 |
| Rambursari de credite externe (cod 81.01.01 la 81.01.06) | 8002.8101 | 3.436,00 | 0,00 | 3.436,00 | 0,00 | 0,00 | 0,00 |
| Rambursari de credite aferente datoriei publice externe locale | 8002.810105 | 3.436,00 | 0,00 | 3.436,00 | 0,00 | 0,00 | 0,00 |
| Din total capitol 8002: | | 3.436,00 | 0,00 | 3.436,00 | 3.489,00 | 3.523,00 | 3.558,00 |

| Denumire | Cod | Buget aprobat | Influente +/- | Buget rectificat | Estimari | | |
|--|-------------|---------------|---------------|------------------|------------|------------|------------|
| | | | | | 2024 | 2025 | 2026 |
| Actiuni generale economice si comerciale | 800201 | 3.436,00 | 0,00 | 3.436,00 | 3.489,00 | 3.523,00 | 3.558,00 |
| Alte cheltuieli pentru actiuni generale economice si comerciale | 80020130 | 3.436,00 | 0,00 | 3.436,00 | 3.489,00 | 3.523,00 | 3.558,00 |
| CAP. Combustibili si energie | 8102 | 70.303,00 | 0,00 | 70.303,00 | 25.000,00 | 25.000,00 | 25.000,00 |
| CHELTUIELI CURENTE | 8102.01 | 70.148,00 | 0,00 | 70.148,00 | 25.000,00 | 25.000,00 | 25.000,00 |
| TITLUL IV SUBVENTII | 8102.40 | 70.148,00 | 0,00 | 70.148,00 | 25.000,00 | 25.000,00 | 25.000,00 |
| Subventii pentru acoperirea diferentelor de pret si tarif | 8102.4003 | 22.643,00 | 0,00 | 22.643,00 | 0,00 | 0,00 | 0,00 |
| Subventii pt compensarea cresterilor neprevizionate ale preturilor la combustibili | 8102.4020 | 47.505,00 | 0,00 | 47.505,00 | 0,00 | 0,00 | 0,00 |
| CHELTUIELI DE CAPITAL | 8102.70 | 155,00 | 0,00 | 155,00 | 0,00 | 0,00 | 0,00 |
| TITLUL XV ACTIVE NEFINANCIARE | 8102.71 | 155,00 | 0,00 | 155,00 | 0,00 | 0,00 | 0,00 |
| Active fixe (cod 71.01.01 la 71.01.03+71.01.30) | 8102.7101 | 155,00 | 0,00 | 155,00 | 0,00 | 0,00 | 0,00 |
| Alte active fixe | 8102.710130 | 155,00 | 0,00 | 155,00 | 0,00 | 0,00 | 0,00 |
| Din total capitol 8102: | | 70.303,00 | 0,00 | 70.303,00 | 25.000,00 | 25.000,00 | 25.000,00 |
| Energie termica | 810206 | 70.303,00 | 0,00 | 70.303,00 | 25.000,00 | 25.000,00 | 25.000,00 |
| CAP. Transporturi | 8402 | 498.592,36 | 0,00 | 498.592,36 | 235.311,00 | 196.534,00 | 195.826,00 |
| CHELTUIELI CURENTE | 8402.01 | 469.414,36 | 0,00 | 469.414,36 | 195.016,00 | 154.585,00 | 156.239,00 |
| TITLUL II BUNURI SI SERVICII | 8402.20 | 70.140,00 | 0,00 | 70.140,00 | 81.061,00 | 84.932,00 | 87.968,00 |
| Reparatii curente | 8402.2002 | 70.140,00 | 0,00 | 70.140,00 | 0,00 | 0,00 | 0,00 |
| TITLUL IV SUBVENTII | 8402.40 | 37.842,36 | 0,00 | 37.842,36 | 49.000,00 | 51.384,00 | 50.000,00 |
| Subventii pentru acoperirea diferentelor de pret si tarif | 8402.4003 | 37.842,36 | 0,00 | 37.842,36 | 0,00 | 0,00 | 0,00 |
| TITLUL X PROIECTE CU FINANTARE FEN AFERENTE CADRULUI FINANCIAR 2014-2020 | 8402.58 | 361.376,00 | 0,00 | 361.376,00 | 64.955,00 | 18.269,00 | 18.271,00 |
| Programe din Fondul European de Dezvoltare Regionala (FEDR) | 8402.5801 | 361.376,00 | 0,00 | 361.376,00 | 0,00 | 0,00 | 0,00 |
| Finantarea nationala | 8402.580101 | 48.193,00 | 0,00 | 48.193,00 | 0,00 | 0,00 | 0,00 |
| Finantarea externa nerambursabila | 8402.580102 | 273.091,00 | 0,00 | 273.091,00 | 0,00 | 0,00 | 0,00 |
| Cheltuieli neeligibile | 8402.580103 | 40.092,00 | 0,00 | 40.092,00 | 0,00 | 0,00 | 0,00 |
| TITLUL XII PROIECTE CU FINANTARE DIN SUMELE REPREZENTAND ASISTENTA FINANCIARA NERAMBURSABILA | 8402.60 | 56,00 | 0,00 | 56,00 | 0,00 | 0,00 | 0,00 |
| Fonduri europene nerambursabile | 8402.6001 | 47,00 | 0,00 | 47,00 | 0,00 | 0,00 | 0,00 |
| Sume aferente TVA | 8402.6003 | 9,00 | 0,00 | 9,00 | 0,00 | 0,00 | 0,00 |
| CHELTUIELI DE CAPITAL | 8402.70 | 21.247,00 | 0,00 | 21.247,00 | 25.196,00 | 26.742,00 | 26.299,00 |
| TITLUL XV ACTIVE NEFINANCIARE | 8402.71 | 21.247,00 | 0,00 | 21.247,00 | 25.196,00 | 26.742,00 | 26.299,00 |
| Active fixe (cod 71.01.01 la 71.01.03+71.01.30) | 8402.7101 | 21.247,00 | 0,00 | 21.247,00 | 0,00 | 0,00 | 0,00 |
| Constructii | 8402.710101 | 20.740,00 | 0,00 | 20.740,00 | 0,00 | 0,00 | 0,00 |
| Alte active fixe | 8402.710130 | 507,00 | 0,00 | 507,00 | 0,00 | 0,00 | 0,00 |
| OPERATIUNI FINANCIARE | 8402.79 | 13.071,00 | 0,00 | 13.071,00 | 15.099,00 | 15.207,00 | 13.288,00 |

| Denumire | Cod | Buget aprobat | Influente +/- | Buget rectificat | Estimari | | |
|---|---------------|---------------|---------------|------------------|------------|------------|------------|
| | | | | | 2024 | 2025 | 2026 |
| TITLUL XIX RAMBURSARI DE CREDITE | 8402.81 | 13.071,00 | 0,00 | 13.071,00 | 15.099,00 | 15.207,00 | 13.288,00 |
| Rambursari de credite externe (cod 81.01.01 la 81.01.06) | 8402.8101 | 9.015,00 | 0,00 | 9.015,00 | 0,00 | 0,00 | 0,00 |
| Rambursari de credite aferente datoriei publice externe locale | 8402.810105 | 9.015,00 | 0,00 | 9.015,00 | 0,00 | 0,00 | 0,00 |
| Rambursari de credite interne (cod 81.02.01 la 81.02.05) | 8402.8102 | 4.056,00 | 0,00 | 4.056,00 | 0,00 | 0,00 | 0,00 |
| Rambursari de credite aferente datoriei publice interne locale | 8402.810205 | 4.056,00 | 0,00 | 4.056,00 | 0,00 | 0,00 | 0,00 |
| TITLUL XXI PLATI EFECTUATE IN ANII PRECEDENTI SI RECUPERATE IN ANUL CURENT | 8402.85 | -5.140,00 | 0,00 | -5.140,00 | 0,00 | 0,00 | 0,00 |
| Plati efectuate in anii precedenti si recuperate in anul curent | 8402.8501 | -5.140,00 | 0,00 | -5.140,00 | 0,00 | 0,00 | 0,00 |
| Plati efectuate in anii precedenti si recuperate in anul curent | 8402.850101 | -5.140,00 | 0,00 | -5.140,00 | 0,00 | 0,00 | 0,00 |
| Din total capitol 8402: | | 498.592,36 | 0,00 | 498.592,36 | 235.311,00 | 196.534,00 | 195.826,00 |
| Transport rutier | 840203 | 498.592,36 | 0,00 | 498.592,36 | 235.311,00 | 196.534,00 | 195.826,00 |
| Drumuri si poduri | 84020301 | 6.210,00 | 0,00 | 6.210,00 | 0,00 | 0,00 | 0,00 |
| Transport in comun | 84020302 | 407.445,36 | 0,00 | 407.445,36 | 60.043,00 | 62.535,00 | 61.260,00 |
| Strazi | 84020303 | 84.937,00 | 0,00 | 84.937,00 | 175.268,00 | 133.999,00 | 134.566,00 |
| Partea a VII-a REZERVE, EXCEDENT / DEFICIT | 9602 | 131.173,00 | 170,00 | 131.343,00 | 0,00 | 0,00 | 0,00 |
| EXCEDENT | 9802 | 131.173,00 | 170,00 | 131.343,00 | 0,00 | 0,00 | 0,00 |
| DEFICIT | 9902 | 0,00 | 0,00 | 0,00 | 0,00 | 0,00 | 0,00 |
| === SECTIUNEA FUNCTIONARE === ===== | | 0,00 | 0,00 | 0,00 | 0,00 | 0,00 | 0,00 |
| VENITURILE SECTIUNII DE FUNCTIONARE (cod 00.02+00.16+00.17)-TOTAL | 000102 | 743.803,36 | 12.853,00 | 756.656,36 | 785.359,00 | 808.191,00 | 828.872,00 |
| VENITURI PROPRII (0002-1102-0037) | 4990 | 691.739,00 | 12.853,00 | 704.592,00 | 752.671,00 | 779.520,00 | 796.600,00 |
| I. VENITURI CURENTE(0003+0012) | 0002 | 675.073,36 | 12.853,00 | 687.926,36 | 763.077,00 | 784.915,00 | 804.674,00 |
| A. VENITURI FISCALE(0004+0009+0010+0011) | 0003 | 738.268,36 | 12.853,00 | 751.121,36 | 788.535,00 | 807.145,00 | 819.440,00 |
| A1. IMPOZIT PE VENIT, PROFIT SI CASTIGURI DIN CAPITAL(0005+0006+0007) | 0004 | 449.454,00 | 12.853,00 | 462.307,00 | 471.593,00 | 475.403,00 | 479.101,00 |
| A1.1. IMPOZIT PE VENIT, PROFIT SI CASTIGURI DIN CAPITAL DE LA PERSOANE JURIDICE(cod 01.02) | 0005 | 2.283,00 | 0,00 | 2.283,00 | 2.987,00 | 3.232,00 | 3.374,00 |
| Impozit pe profit | 0102 | 2.283,00 | 0,00 | 2.283,00 | 2.987,00 | 3.232,00 | 3.374,00 |
| Impozit pe profit de la agenti economici | 010201 | 2.283,00 | 0,00 | 2.283,00 | 2.987,00 | 3.232,00 | 3.374,00 |
| A1.2. IMPOZIT PE VENIT, PROFIT, SI CASTIGURI DIN CAPITAL DE LA PERSOANE FIZICE(cod 03.02+04.02) | 0006 | 447.171,00 | 12.853,00 | 460.024,00 | 468.606,00 | 472.171,00 | 475.727,00 |
| Impozit pe venit(cod 03.02.17+03.02.18) | 0302 | 2.843,00 | 0,00 | 2.843,00 | 2.811,00 | 3.041,00 | 3.175,00 |
| Impozit pe veniturile din transferul proprietatilor imobiliare din patrimoniul persoal | 030218 | 2.843,00 | 0,00 | 2.843,00 | 2.811,00 | 3.041,00 | 3.175,00 |
| Cote si sume defalcate din impozitul pe venit(cod 04.02.01+04.02.04) | 0402 | 444.328,00 | 12.853,00 | 457.181,00 | 465.795,00 | 469.130,00 | 472.552,00 |
| Cote defalcate din impozitul pe venit | 040201 | 436.628,00 | 0,00 | 436.628,00 | 456.888,00 | 460.316,00 | 463.812,00 |

| Denumire | Cod | Buget aprobat | Influente +/- | Buget rectificat | Estimari | | |
|---|-------------|-------------------|---------------|-------------------|-------------------|-------------------|-------------------|
| | | | | | 2024 | 2025 | 2026 |
| Sume alocate din cotele defalcate din impozitul pe venit pentru echilibrarea bugetelor locale | 040204 | 0,00 | 0,00 | 0,00 | 8.907,00 | 8.814,00 | 8.740,00 |
| Sume la dispozitia Consiliului Judetean | 040205 | 7.700,00 | 0,00 | 7.700,00 | 0,00 | 0,00 | 0,00 |
| Sume repartizate pentru finantarea institutiilor de spectacole ?i concerte | 040206 | 0,00 | 12.853,00 | 12.853,00 | 0,00 | 0,00 | 0,00 |
| A3. IMPOZITE SI TAXE PE PROPRIETATE(cod 07.02) | 0009 | 129.922,00 | 0,00 | 129.922,00 | 148.899,00 | 161.102,00 | 168.194,00 |
| Impozite si taxe pe proprietate(cod 07.02.01+07.02.02+07.02.03+07.02.50) | 0702 | 129.922,00 | 0,00 | 129.922,00 | 148.899,00 | 161.102,00 | 168.194,00 |
| Impozit si taxa pe cladiri(cod 07.02.01.01+07.02.01.02) | 070201 | 86.969,00 | 0,00 | 86.969,00 | 103.565,00 | 112.057,00 | 116.988,00 |
| Impozit pe cladiri de la persoane fizice | 07020101 | 35.884,00 | 0,00 | 35.884,00 | 36.627,00 | 39.630,00 | 41.374,00 |
| Impozit si taxa pe cladiri de la persoane juridice | 07020102 | 51.085,00 | 0,00 | 51.085,00 | 66.938,00 | 72.427,00 | 75.614,00 |
| Impozit si taxa pe teren(cod 07.02.02.01+07.02.02.02+07.02.02.03) | 070202 | 20.257,00 | 0,00 | 20.257,00 | 21.560,00 | 23.322,00 | 24.351,00 |
| Impozit pe terenuri de la persoane fizice | 07020201 | 11.285,00 | 0,00 | 11.285,00 | 11.883,00 | 12.852,00 | 13.420,00 |
| Impozit si taxa pe teren de la persoane juridice | 07020202 | 8.751,00 | 0,00 | 8.751,00 | 9.445,00 | 10.219,00 | 10.669,00 |
| Impozit pe terenul din extravilan | 07020203 | 221,00 | 0,00 | 221,00 | 232,00 | 251,00 | 262,00 |
| Taxe judiciare de timbru si alte taxe de timbru | 070203 | 7.761,00 | 0,00 | 7.761,00 | 8.528,00 | 9.227,00 | 9.633,00 |
| Alte impozite si taxe pe proprietate | 070250 | 14.935,00 | 0,00 | 14.935,00 | 15.246,00 | 16.496,00 | 17.222,00 |
| A4. IMPOZITE SI TAXE PE BUNURI SI SERVICII(cod 11.02+12.02+15.02+16.02) | 0010 | 158.892,36 | 0,00 | 158.892,36 | 168.043,00 | 170.640,00 | 172.145,00 |
| Sume defalcate din TVA(cod 11.02.01+11.02.02+11.02.05+11.02.06+11.02.09) | 1102 | 120.916,36 | 0,00 | 120.916,36 | 124.722,00 | 123.768,00 | 123.211,00 |
| Sume defalcate din TVA pentru finantarea chelt.descentraliz.la nivelul comunelor, oraselor, municipiilor, sectoarelor si Municipiul | 110202 | 101.313,00 | 0,00 | 101.313,00 | 103.059,00 | 104.055,00 | 104.950,00 |
| Sume defalcate din taxa pe valoarea adaugata pentru echilibrarea bugetelor locale | 110206 | 7.074,36 | 0,00 | 7.074,36 | 9.059,00 | 7.069,00 | 5.579,00 |
| Sume defalcate din taxa pe valoare adaugata ptr finantarea invatamanetului particular sau confesional acreditat | 110209 | 12.529,00 | 0,00 | 12.529,00 | 12.604,00 | 12.644,00 | 12.682,00 |
| Taxe pe servicii specifice(cod 15.02.01+15.02.50) | 1502 | 419,00 | 0,00 | 419,00 | 333,00 | 360,00 | 376,00 |
| Impozit pe spectacole | 150201 | 419,00 | 0,00 | 419,00 | 333,00 | 360,00 | 376,00 |
| Taxe pe utilizarea bunurilor, autorizarea utilizarii bunurilor sau pe desfasurarea de activitati(cod 16.02.02+16.02.03+16.02.50) | 1602 | 37.557,00 | 0,00 | 37.557,00 | 42.988,00 | 46.512,00 | 48.558,00 |
| Impozit asupra mijloacelor de transport(cod 16.02.02.01+16.02.02.02) | 160202 | 30.153,00 | 0,00 | 30.153,00 | 33.695,00 | 36.458,00 | 38.061,00 |
| Impozitul asupra mijloacelor de transport detinute de persoane fizice | 16020201 | 22.937,00 | 0,00 | 22.937,00 | 25.135,00 | 27.196,00 | 28.392,00 |
| Impozitul asupra mijloacelor de transport detinute de persoane juridice | 16020202 | 7.216,00 | 0,00 | 7.216,00 | 8.560,00 | 9.262,00 | 9.669,00 |
| Taxe si tarife pentru eliberarea de licente si autorizatii de functionare | 160203 | 6.140,00 | 0,00 | 6.140,00 | 7.979,00 | 8.633,00 | 9.013,00 |
| Alte taxe pe utilizarea bunurilor, autorizarea utilizarii bunurilor sau pe desfasurare de activitati | 160250 | 1.264,00 | 0,00 | 1.264,00 | 1.314,00 | 1.421,00 | 1.484,00 |
| C. VENITURI NEFISCALE (0013+0014) | 0012 | -63.195,00 | 0,00 | -63.195,00 | -25.458,00 | -22.230,00 | -14.766,00 |

| Denumire | Cod | Buget aprobat | Influente +/- | Buget rectificat | Estimari | | |
|---|----------|---------------|---------------|------------------|-------------|-------------|-------------|
| | | | | | 2024 | 2025 | 2026 |
| C1. VENITURI DIN PROPRIETATE(cod 30.02+31.02) | 0013 | 18.771,00 | 0,00 | 18.771,00 | 29.510,00 | 31.929,00 | 33.334,00 |
| Venituri din proprietate(cod 30.02.01+30.02.05+30.02.08+30.02.50) | 3002 | 18.771,00 | 0,00 | 18.771,00 | 29.510,00 | 31.929,00 | 33.334,00 |
| Varsaminte din profitul net al regiilor autonome | 300201 | 522,00 | 0,00 | 522,00 | 387,00 | 419,00 | 437,00 |
| Venituri din concesiuni si inchirieri | 300205 | 13.554,00 | 0,00 | 13.554,00 | 24.599,00 | 26.616,00 | 27.787,00 |
| Alte venituri din concesiuni si inchirieri de catre instit publ | 30020530 | 13.554,00 | 0,00 | 13.554,00 | 24.599,00 | 26.616,00 | 27.787,00 |
| Venituri din dividende(cod 30.02.08.02) | 300208 | 2.140,00 | 0,00 | 2.140,00 | 2.533,00 | 2.740,00 | 2.861,00 |
| Venituri din dividende de la alti platitori | 30020802 | 2.140,00 | 0,00 | 2.140,00 | 2.533,00 | 2.740,00 | 2.861,00 |
| Alte venituri din proprietate | 300250 | 2.555,00 | 0,00 | 2.555,00 | 1.991,00 | 2.154,00 | 2.249,00 |
| C2. VANZARI DE BUNURI SI SERVICII(cod 33.02+34.02+35.02+36.02+37.02) | 0014 | -81.966,00 | 0,00 | -81.966,00 | -54.968,00 | -54.159,00 | -48.100,00 |
| Venituri din prestari de servicii si alte activitati (cod 330208+330210+330212+330213+330224+330226+330227+33022) | 3302 | 4.256,00 | 0,00 | 4.256,00 | 3.652,00 | 3.951,00 | 4.124,00 |
| Venituri din prestari de servicii | 330208 | 178,00 | 0,00 | 178,00 | 378,00 | 408,00 | 426,00 |
| Contributia parintilor sau sustinatorilor legali pentru intretinerea copiilor in crese | 330210 | 650,00 | 0,00 | 650,00 | 363,00 | 393,00 | 410,00 |
| Contributie de intretinere a persoanelor asistate | 330213 | 3.407,00 | 0,00 | 3.407,00 | 2.890,00 | 3.127,00 | 3.264,00 |
| Alte venituri din prestari de servicii si alte activitati | 330250 | 21,00 | 0,00 | 21,00 | 21,00 | 23,00 | 24,00 |
| Venituri din taxe administrative, eliberari permise(cod 34.02.02+34.02.50) | 3402 | 8,00 | 0,00 | 8,00 | 7,00 | 8,00 | 8,00 |
| Taxe extrajudiciare de timbru | 340202 | 8,00 | 0,00 | 8,00 | 7,00 | 8,00 | 8,00 |
| Amenzi, penalitati si confiscari(cod 35.02.01 la 35.02.03+35.02.50) | 3502 | 16.413,00 | 0,00 | 16.413,00 | 19.207,00 | 20.782,00 | 21.696,00 |
| Venituri din amenzi si alte sanctiuni aplicate potrivit dispozitiilor legale | 350201 | 16.343,00 | 0,00 | 16.343,00 | 19.129,00 | 20.697,00 | 21.608,00 |
| Venituri din amenzi si alte sanctiuni aplicate de catre alte inst de specialitate | 35020102 | 16.343,00 | 0,00 | 16.343,00 | 19.129,00 | 20.697,00 | 21.608,00 |
| Alte amenzi, penalitati si confiscari | 350250 | 70,00 | 0,00 | 70,00 | 78,00 | 85,00 | 88,00 |
| Diverse venituri(cod 36.02.01+36.02.05+36.02.06+36.02.11+36.02.14+36.02.50) | 3602 | 34.939,00 | 0,00 | 34.939,00 | 36.482,00 | 39.473,00 | 41.209,00 |
| Venituri din aplicarea prescriptiei extinctive | 360201 | 23,00 | 0,00 | 23,00 | 0,00 | 0,00 | 0,00 |
| Venituri din aplicarea prescriptiei extinctive | 36020101 | 23,00 | 0,00 | 23,00 | 0,00 | 0,00 | 0,00 |
| Varsaminte din veniturile si/sau disponibilitatile institutiilor publice | 360205 | 60,00 | 0,00 | 60,00 | 718,00 | 777,00 | 811,00 |
| Taxe speciale | 360206 | 34.557,00 | 0,00 | 34.557,00 | 35.199,00 | 38.085,00 | 39.761,00 |
| Venituri din recuperarea cheltuielilor efectuate in cursul procesului de executare silita | 360214 | 120,00 | 0,00 | 120,00 | 121,00 | 131,00 | 136,00 |
| Alte venituri | 360250 | 179,00 | 0,00 | 179,00 | 444,00 | 480,00 | 501,00 |
| Transferuri voluntare, altele decat subventiile(cod 37.02.01+37.02.03+37.02.50) | 3702 | -137.582,00 | 0,00 | -137.582,00 | -114.316,00 | -118.373,00 | -115.137,00 |
| Donatii si sponsorizari | 370201 | 55,00 | 0,00 | 55,00 | 0,00 | 0,00 | 0,00 |
| Varsaminte din sectiunea de functionare ptr finantarea sectiunii de dezvoltare a bug local(cu semnul minus) | 370203 | -137.637,00 | 0,00 | -137.637,00 | -114.316,00 | -118.373,00 | -115.137,00 |

| Denumire | Cod | Buget aprobat | Influente +/- | Buget rectificat | Estimari | | |
|--|-------------|---------------|---------------|------------------|------------|------------|------------|
| | | | | | 2024 | 2025 | 2026 |
| IV. SUBVENTII (cod 00.18) | 0017 | 68.730,00 | 0,00 | 68.730,00 | 22.282,00 | 23.276,00 | 24.198,00 |
| SUBVENTII DE LA ALTE NIVELE ALE ADMINISTRATIEI PUBLICE(cod 42.02+43.02) | 0018 | 68.730,00 | 0,00 | 68.730,00 | 22.282,00 | 23.276,00 | 24.198,00 |
| Subventii de la bugetul de stat (cod 42.02.21+42.02.28+42.02.34+42.02.35 +42.02.41+ 42.02.42+ | 4202 | 68.250,00 | 0,00 | 68.250,00 | 22.282,00 | 23.276,00 | 24.198,00 |
| Subventii pentru compensarea cresterilor neprevizionate ale preturilor la combustibili | 420232 | 47.505,00 | 0,00 | 47.505,00 | 0,00 | 0,00 | 0,00 |
| Subventii pentru acordarea ajutorului pentru incalzirea locuintei si a suplimentului pentru energie alocate pentru consumul de | 420234 | 200,00 | 0,00 | 200,00 | 209,00 | 209,00 | 209,00 |
| Subventii din bg.de stat ptr finantarea sanataii | 420241 | 69,00 | 0,00 | 69,00 | 22.073,00 | 23.067,00 | 23.989,00 |
| Subv.din bug de stat alocate cf contractelor incheiate cu directiile de sanatate publica | 420266 | 20.476,00 | 0,00 | 20.476,00 | 0,00 | 0,00 | 0,00 |
| Subventii de la alte administratii(cod 43.02.01+43.02.04+43.02.07+43.02.08+43.02.20+43.02.21+43.02.2 | 4302 | 480,00 | 0,00 | 480,00 | 0,00 | 0,00 | 0,00 |
| Alte subventii primite de la alte administratia centrala ptr finantarea unor activitati | 430220 | 480,00 | 0,00 | 480,00 | 0,00 | 0,00 | 0,00 |
| CHELTUIELILE SECTIUNII DE FUNCTIONARE (5002+5902+6302+6902+7902) | 5002 | 585.971,36 | 12.853,00 | 598.824,36 | 682.998,00 | 705.002,00 | 724.112,00 |
| CHELTUIELI CURENTE | 02.01 | 568.552,36 | 12.853,00 | 581.405,36 | 656.082,00 | 677.861,00 | 698.774,00 |
| TITLUL I CHELTUIELI DE PERSONAL | 02.10 | 56.400,00 | 0,00 | 56.400,00 | 56.600,00 | 56.600,00 | 56.600,00 |
| Cheltuieli salariale in bani (cod 10.01.01 la 10.01.16+10.01.30) | 02.1001 | 54.295,00 | 0,00 | 54.295,00 | 0,00 | 0,00 | 0,00 |
| Salarii de baza | 02.100101 | 45.623,00 | 0,00 | 45.623,00 | 0,00 | 0,00 | 0,00 |
| Sporuri pentru conditii de munca | 02.100105 | 4.920,00 | 0,00 | 4.920,00 | 0,00 | 0,00 | 0,00 |
| Alte sporuri | 02.100106 | 60,00 | 0,00 | 60,00 | 0,00 | 0,00 | 0,00 |
| Indemnizatii platite unor persoane din afara unitatii | 02.100112 | 585,00 | 0,00 | 585,00 | 0,00 | 0,00 | 0,00 |
| Drepturi de delegare | 02.100113 | 30,00 | 0,00 | 30,00 | 0,00 | 0,00 | 0,00 |
| Indemnizatii de hrana | 02.100117 | 2.015,00 | 0,00 | 2.015,00 | 0,00 | 0,00 | 0,00 |
| Alte drepturi salariale in bani | 02.100130 | 1.062,00 | 0,00 | 1.062,00 | 0,00 | 0,00 | 0,00 |
| Cheltuieli salariale in natura (cod 10.02.01 la 10.02.30) | 02.1002 | 835,00 | 0,00 | 835,00 | 0,00 | 0,00 | 0,00 |
| Vouchere de vacanta | 02.100206 | 835,00 | 0,00 | 835,00 | 0,00 | 0,00 | 0,00 |
| Contributii (cod 10.03.01 la 10.03.08) | 02.1003 | 1.270,00 | 0,00 | 1.270,00 | 0,00 | 0,00 | 0,00 |
| Contributia asiguratorie pentru munca | 02.100307 | 1.270,00 | 0,00 | 1.270,00 | 0,00 | 0,00 | 0,00 |
| TITLUL II BUNURI SI SERVICII | 02.20 | 268.714,00 | 0,00 | 268.714,00 | 350.265,00 | 370.490,00 | 394.360,00 |
| Bunuri si servicii (cod 20.01.01 la 20.01.09+20.01.30) | 02.2001 | 147.006,00 | 0,00 | 147.006,00 | 0,00 | 0,00 | 0,00 |
| Furnituri de birou | 02.200101 | 386,00 | 0,00 | 386,00 | 0,00 | 0,00 | 0,00 |
| Materiale pentru curatenie | 02.200102 | 195,00 | 0,00 | 195,00 | 0,00 | 0,00 | 0,00 |
| Incalzit, iluminat si forta motrica | 02.200103 | 21.051,00 | 0,00 | 21.051,00 | 0,00 | 0,00 | 0,00 |
| Apa, canal si salubritate | 02.200104 | 70.439,00 | 0,00 | 70.439,00 | 0,00 | 0,00 | 0,00 |
| Carburanti si lubrefiantix | 02.200105 | 272,00 | 0,00 | 272,00 | 0,00 | 0,00 | 0,00 |

| Denumire | Cod | Buget aprobat | Influente +/- | Buget rectificat | Estimari | | |
|--|--------------|------------------|---------------|------------------|-----------------|-----------------|-----------------|
| | | | | | 2024 | 2025 | 2026 |
| Piese de schimb | 02.200106 | 95,00 | 0,00 | 95,00 | 0,00 | 0,00 | 0,00 |
| Posta, telecomunicatii, radio, tv, internet | 02.200108 | 2.342,00 | 0,00 | 2.342,00 | 0,00 | 0,00 | 0,00 |
| Alte bunuri si servicii pentru intretinere si functionare | 02.200130 | 52.226,00 | 0,00 | 52.226,00 | 0,00 | 0,00 | 0,00 |
| Reparatii curente | 02.2002 | 95.891,00 | 0,00 | 95.891,00 | 0,00 | 0,00 | 0,00 |
| Bunuri de natura obiectelor de inventar (cod 20.05.01 la 20.05.03+20.05.30) | 02.2005 | 3.840,00 | 0,00 | 3.840,00 | 0,00 | 0,00 | 0,00 |
| Uniforme si echipament | 02.200501 | 15,00 | 0,00 | 15,00 | 0,00 | 0,00 | 0,00 |
| Alte obiecte de inventar | 02.200530 | 3.825,00 | 0,00 | 3.825,00 | 0,00 | 0,00 | 0,00 |
| Deplasari, detasari, transferari (cod 20.06.01+20.06.02) | 02.2006 | 100,00 | 0,00 | 100,00 | 0,00 | 0,00 | 0,00 |
| Deplasari interne, detasari, transferari | 02.200601 | 50,00 | 0,00 | 50,00 | 0,00 | 0,00 | 0,00 |
| Deplasari in strainatate | 02.200602 | 50,00 | 0,00 | 50,00 | 0,00 | 0,00 | 0,00 |
| Carti, publicatii si materiale documentare | 02.2011 | 27,00 | 0,00 | 27,00 | 0,00 | 0,00 | 0,00 |
| Consultanta si expertiza | 02.2012 | 309,00 | 0,00 | 309,00 | 0,00 | 0,00 | 0,00 |
| Pregatire profesionala | 02.2013 | 50,00 | 0,00 | 50,00 | 0,00 | 0,00 | 0,00 |
| Protectia muncii | 02.2014 | 50,00 | 0,00 | 50,00 | 0,00 | 0,00 | 0,00 |
| Studii si cercetari | 02.2016 | 8,00 | 0,00 | 8,00 | 0,00 | 0,00 | 0,00 |
| Reabilitare infrastructura program inundatii pentru autoritati publice locale | 02.2020 | 140,00 | 0,00 | 140,00 | 0,00 | 0,00 | 0,00 |
| Comisioane si alte costuri aferente imprumuturilor(cod 20.24.01 la 20.24.03) | 02.2024 | 184,00 | 0,00 | 184,00 | 0,00 | 0,00 | 0,00 |
| Comisioane si alte costuri aferente imprumuturilor externe | 02.202401 | 168,00 | 0,00 | 168,00 | 0,00 | 0,00 | 0,00 |
| Comisioane si alte costuri aferente imprumuturilor interne | 02.202402 | 16,00 | 0,00 | 16,00 | 0,00 | 0,00 | 0,00 |
| Chelt.judiciare si extrajud.derivate din actiuni in reprezent.intereselor statului, potrivit dispoz.legale | 02.2025 | 2.328,00 | 0,00 | 2.328,00 | 0,00 | 0,00 | 0,00 |
| Alte cheltuieli (cod 20.30.01 la 20.30.04+20.30.06+20.30.07+20.30.09+20.30.30) | 02.2030 | 18.781,00 | 0,00 | 18.781,00 | 0,00 | 0,00 | 0,00 |
| Reclama si publicitate | 02.203001 | 1.230,00 | 0,00 | 1.230,00 | 0,00 | 0,00 | 0,00 |
| Protocol si reprezentare | 02.203002 | 178,00 | 0,00 | 178,00 | 0,00 | 0,00 | 0,00 |
| Prime de asigurare non-viata | 02.203003 | 45,00 | 0,00 | 45,00 | 0,00 | 0,00 | 0,00 |
| Chirii | 02.203004 | 931,00 | 0,00 | 931,00 | 0,00 | 0,00 | 0,00 |
| Executarea silita a creantelor bugetare | 02.203009 | 41,00 | 0,00 | 41,00 | 0,00 | 0,00 | 0,00 |
| Alte cheltuieli cu bunuri si servicii | 02.203030 | 16.356,00 | 0,00 | 16.356,00 | 0,00 | 0,00 | 0,00 |
| TITLUL III DOBANZI | 02.30 | 10.144,00 | 0,00 | 10.144,00 | 7.751,00 | 6.672,00 | 5.345,00 |
| Dobanzi aferente datoriei publice interne(cod 30.01.01+30.01.02) | 02.3001 | 1.062,00 | 0,00 | 1.062,00 | 0,00 | 0,00 | 0,00 |
| Dobanzi aferente datoriei publice interne directe | 02.300101 | 1.062,00 | 0,00 | 1.062,00 | 0,00 | 0,00 | 0,00 |
| Dobanzi aferente datoriei publice externe(cod 30.02.01 la 30.02.03+30.02.05) | 02.3002 | 9.082,00 | 0,00 | 9.082,00 | 0,00 | 0,00 | 0,00 |

| Denumire | Cod | Buget aprobat | Influente +/- | Buget rectificat | Estimari | | |
|--|--------------|-------------------|------------------|-------------------|-------------------|-------------------|-------------------|
| | | | | | 2024 | 2025 | 2026 |
| Dobanzi aferente creditelor externe contractate de ordonatorii de credite | 02.300202 | 8.186,00 | 0,00 | 8.186,00 | 0,00 | 0,00 | 0,00 |
| Dobanzi aferente creditelor externe garantate si/sau directe subimprumutate | 02.300203 | 896,00 | 0,00 | 896,00 | 0,00 | 0,00 | 0,00 |
| TITLUL IV SUBVENTII | 02.40 | 107.990,36 | 0,00 | 107.990,36 | 74.000,00 | 76.384,00 | 75.000,00 |
| Subventii pentru acoperirea diferentelor de pret si tarif | 02.4003 | 60.485,36 | 0,00 | 60.485,36 | 0,00 | 0,00 | 0,00 |
| Subventii pt compensarea cresterilor neprevizionate ale preturilor la combustibili | 02.4020 | 47.505,00 | 0,00 | 47.505,00 | 0,00 | 0,00 | 0,00 |
| TITLUL V FONDURI DE REZERVA | 02.50 | 50,00 | 0,00 | 50,00 | 50,00 | 50,00 | 50,00 |
| Fond de rezerva bug.la dispoz.autorit.locale | 02.5004 | 50,00 | 0,00 | 50,00 | 0,00 | 0,00 | 0,00 |
| TITLUL VI TRANSFERURI INTRE UNITATIL ALE ADMINISTRATIEI PUBLICE | 02.51 | 108.791,00 | 12.853,00 | 121.644,00 | 126.141,00 | 126.066,00 | 125.643,00 |
| Transferuri curente(cod 51.01.01 la 51.01.64) | 02.5101 | 108.791,00 | 12.853,00 | 121.644,00 | 0,00 | 0,00 | 0,00 |
| Transferuri catre institutii publice | 02.510101 | 102.322,00 | 12.853,00 | 115.175,00 | 0,00 | 0,00 | 0,00 |
| Transferuri din bug locale ptr finantarea cheltuielilor curente din domeniul sanatatii | 02.510146 | 6.469,00 | 0,00 | 6.469,00 | 0,00 | 0,00 | 0,00 |
| TITLUL VII ALTE TRANSFERURI | 02.55 | 15.412,00 | 0,00 | 15.412,00 | 15.551,00 | 15.876,00 | 16.056,00 |
| A. Transferuri interne(55.01.18+55.01.63+55.01.65) | 02.5501 | 15.412,00 | 0,00 | 15.412,00 | 0,00 | 0,00 | 0,00 |
| Finantarea invatamantului particular sau confesional acreditat | 02.550163 | 12.529,00 | 0,00 | 12.529,00 | 0,00 | 0,00 | 0,00 |
| Sume reprezentand contributia unitatilor administrativ-teritoriale la Fondul IID | 02.550165 | 2.283,00 | 0,00 | 2.283,00 | 0,00 | 0,00 | 0,00 |
| Sume reprezentand stimulentele pentru casarea autovehiculelor uzate | 02.550184 | 600,00 | 0,00 | 600,00 | 0,00 | 0,00 | 0,00 |
| TITLUL XI ALTE CHELTUIELI | 02.59 | 1.051,00 | 0,00 | 1.051,00 | 22.214,00 | 22.213,00 | 22.210,00 |
| Asociatii si fundatii | 02.5911 | 300,00 | 0,00 | 300,00 | 0,00 | 0,00 | 0,00 |
| Sustinerea cultelor | 02.5912 | 360,00 | 0,00 | 360,00 | 0,00 | 0,00 | 0,00 |
| Sume aferente persoanelor cu handicap neincadrate | 02.5940 | 391,00 | 0,00 | 391,00 | 0,00 | 0,00 | 0,00 |
| OPERATIUNI FINANCIARE | 02.79 | 24.857,00 | 0,00 | 24.857,00 | 26.916,00 | 27.141,00 | 25.338,00 |
| TITLUL XIX RAMBURSARI DE CREDITE | 02.81 | 24.857,00 | 0,00 | 24.857,00 | 26.916,00 | 27.141,00 | 25.338,00 |
| Rambursari de credite externe (cod 81.01.01 la 81.01.06) | 02.8101 | 20.801,00 | 0,00 | 20.801,00 | 0,00 | 0,00 | 0,00 |
| Rambursari de credite aferente datoriei publice externe locale | 02.810105 | 20.801,00 | 0,00 | 20.801,00 | 0,00 | 0,00 | 0,00 |
| Rambursari de credite interne (cod 81.02.01 la 81.02.05) | 02.8102 | 4.056,00 | 0,00 | 4.056,00 | 0,00 | 0,00 | 0,00 |
| Rambursari de credite aferente datoriei publice interne locale | 02.810205 | 4.056,00 | 0,00 | 4.056,00 | 0,00 | 0,00 | 0,00 |
| TITLUL XXI PLATI EFECTUATE IN ANII PRECEDENTI SI RECUPERATE IN ANUL CURENT | 02.85 | -7.438,00 | 0,00 | -7.438,00 | 0,00 | 0,00 | 0,00 |
| Plati efectuate in anii precedenti si recuperate in anul curent | 02.8501 | -7.438,00 | 0,00 | -7.438,00 | 0,00 | 0,00 | 0,00 |
| Plati efectuate in anii precedenti si recuperate in anul curent | 02.850101 | -7.438,00 | 0,00 | -7.438,00 | 0,00 | 0,00 | 0,00 |
| Partea I-a SERVICII PUBLICE GENERALE | | 109.750,00 | 0,00 | 109.750,00 | 109.535,00 | 118.012,00 | 121.233,00 |
| CAP. Autoritati publice si actiuni externe | 5102 | 94.722,00 | 0,00 | 94.722,00 | 96.843,00 | 106.404,00 | 110.957,00 |

| Denumire | Cod | Buget aprobat | Influente +/- | Buget rectificat | Estimari | | |
|---|-------------|---------------|---------------|------------------|-----------|------------|------------|
| | | | | | 2024 | 2025 | 2026 |
| CHELTUIELI CURENTE | 5102.01 | 96.293,00 | 0,00 | 96.293,00 | 96.843,00 | 106.404,00 | 110.957,00 |
| TITLUL I CHELTUIELI DE PERSONAL | 5102.10 | 52.000,00 | 0,00 | 52.000,00 | 52.000,00 | 52.000,00 | 52.000,00 |
| Cheltuieli salariale in bani (cod 10.01.01 la 10.01.16+10.01.30) | 5102.1001 | 50.066,00 | 0,00 | 50.066,00 | 0,00 | 0,00 | 0,00 |
| Salarii de baza | 5102.100101 | 42.062,00 | 0,00 | 42.062,00 | 0,00 | 0,00 | 0,00 |
| Sporuri pentru conditii de munca | 5102.100105 | 4.489,00 | 0,00 | 4.489,00 | 0,00 | 0,00 | 0,00 |
| Alte sporuri | 5102.100106 | 60,00 | 0,00 | 60,00 | 0,00 | 0,00 | 0,00 |
| Indemnizatii platite unor persoane din afara unitatii | 5102.100112 | 585,00 | 0,00 | 585,00 | 0,00 | 0,00 | 0,00 |
| Drepturi de delegare | 5102.100113 | 30,00 | 0,00 | 30,00 | 0,00 | 0,00 | 0,00 |
| Indemnizatii de hrana | 5102.100117 | 1.855,00 | 0,00 | 1.855,00 | 0,00 | 0,00 | 0,00 |
| Alte drepturi salariale in bani | 5102.100130 | 985,00 | 0,00 | 985,00 | 0,00 | 0,00 | 0,00 |
| Cheltuieli salariale in natura (cod 10.02.01 la 10.02.30) | 5102.1002 | 767,00 | 0,00 | 767,00 | 0,00 | 0,00 | 0,00 |
| Vouchere de vacanta | 5102.100206 | 767,00 | 0,00 | 767,00 | 0,00 | 0,00 | 0,00 |
| Contributii (cod 10.03.01 la 10.03.08) | 5102.1003 | 1.167,00 | 0,00 | 1.167,00 | 0,00 | 0,00 | 0,00 |
| Contributia asiguratorie pentru munca | 5102.100307 | 1.167,00 | 0,00 | 1.167,00 | 0,00 | 0,00 | 0,00 |
| TITLUL II BUNURI SI SERVICII | 5102.20 | 43.902,00 | 0,00 | 43.902,00 | 44.265,00 | 53.827,00 | 58.383,00 |
| Bunuri si servicii (cod 20.01.01 la 20.01.09+20.01.30) | 5102.2001 | 26.035,00 | 0,00 | 26.035,00 | 0,00 | 0,00 | 0,00 |
| Furnituri de birou | 5102.200101 | 380,00 | 0,00 | 380,00 | 0,00 | 0,00 | 0,00 |
| Materiale pentru curatenie | 5102.200102 | 195,00 | 0,00 | 195,00 | 0,00 | 0,00 | 0,00 |
| Incalzit, iluminat si forta motrica | 5102.200103 | 9.675,00 | 0,00 | 9.675,00 | 0,00 | 0,00 | 0,00 |
| Apa, canal si salubritate | 5102.200104 | 1.579,00 | 0,00 | 1.579,00 | 0,00 | 0,00 | 0,00 |
| Carburanti si lubrefiantix | 5102.200105 | 122,00 | 0,00 | 122,00 | 0,00 | 0,00 | 0,00 |
| Piese de schimb | 5102.200106 | 95,00 | 0,00 | 95,00 | 0,00 | 0,00 | 0,00 |
| Posta, telecomunicatii, radio, tv, internet | 5102.200108 | 2.283,00 | 0,00 | 2.283,00 | 0,00 | 0,00 | 0,00 |
| Alte bunuri si servicii pentru intretinere si functionare | 5102.200130 | 11.706,00 | 0,00 | 11.706,00 | 0,00 | 0,00 | 0,00 |
| Reparatii curente | 5102.2002 | 3.897,00 | 0,00 | 3.897,00 | 0,00 | 0,00 | 0,00 |
| Bunuri de natura obiectelor de inventar (cod 20.05.01 la 20.05.03+20.05.30) | 5102.2005 | 829,00 | 0,00 | 829,00 | 0,00 | 0,00 | 0,00 |
| Uniforme si echipament | 5102.200501 | 15,00 | 0,00 | 15,00 | 0,00 | 0,00 | 0,00 |
| Alte obiecte de inventar | 5102.200530 | 814,00 | 0,00 | 814,00 | 0,00 | 0,00 | 0,00 |
| Deplasari, detasari, transferari (cod 20.06.01+20.06.02) | 5102.2006 | 100,00 | 0,00 | 100,00 | 0,00 | 0,00 | 0,00 |
| Deplasari interne, detasari, transferari | 5102.200601 | 50,00 | 0,00 | 50,00 | 0,00 | 0,00 | 0,00 |
| Deplasari in strainatate | 5102.200602 | 50,00 | 0,00 | 50,00 | 0,00 | 0,00 | 0,00 |
| Carti, publicatii si materiale documentare | 5102.2011 | 25,00 | 0,00 | 25,00 | 0,00 | 0,00 | 0,00 |
| Consultanta si expertiza | 5102.2012 | 309,00 | 0,00 | 309,00 | 0,00 | 0,00 | 0,00 |
| Pregatire profesionala | 5102.2013 | 50,00 | 0,00 | 50,00 | 0,00 | 0,00 | 0,00 |
| Protectia muncii | 5102.2014 | 50,00 | 0,00 | 50,00 | 0,00 | 0,00 | 0,00 |

| Denumire | Cod | Buget aprobat | Influente +/- | Buget rectificat | Estimari | | |
|---|----------------|------------------|---------------|------------------|-----------------|-----------------|-----------------|
| | | | | | 2024 | 2025 | 2026 |
| Chelt.judiciare si extrajud.derivate din actiuni in reprezent.intereselor statului, potrivit dispoz. legale | 5102.2025 | 2.328,00 | 0,00 | 2.328,00 | 0,00 | 0,00 | 0,00 |
| Alte cheltuieli (cod 20.30.01 la 20.30.04+20.30.06+20.30.07+20.30.09+20.30.30) | 5102.2030 | 10.279,00 | 0,00 | 10.279,00 | 0,00 | 0,00 | 0,00 |
| Reclama si publicitate | 5102.203001 | 1.230,00 | 0,00 | 1.230,00 | 0,00 | 0,00 | 0,00 |
| Protocol si reprezentare | 5102.203002 | 178,00 | 0,00 | 178,00 | 0,00 | 0,00 | 0,00 |
| Prime de asigurare non-viata | 5102.203003 | 45,00 | 0,00 | 45,00 | 0,00 | 0,00 | 0,00 |
| Chirii | 5102.203004 | 931,00 | 0,00 | 931,00 | 0,00 | 0,00 | 0,00 |
| Executarea silita a creantelor bugetare | 5102.203009 | 41,00 | 0,00 | 41,00 | 0,00 | 0,00 | 0,00 |
| Alte cheltuieli cu bunuri si servicii | 5102.203030 | 7.854,00 | 0,00 | 7.854,00 | 0,00 | 0,00 | 0,00 |
| TITLUL XI ALTE CHELTUIELI | 5102.59 | 391,00 | 0,00 | 391,00 | 578,00 | 577,00 | 574,00 |
| Sume aferente persoanelor cu handicap neincadrate | 5102.5940 | 391,00 | 0,00 | 391,00 | 0,00 | 0,00 | 0,00 |
| TITLUL XXI PLATI EFECTUATE IN ANII PRECEDENTI SI RECUPERATE IN ANUL CURENT | 5102.85 | -1.571,00 | 0,00 | -1.571,00 | 0,00 | 0,00 | 0,00 |
| Plati efectuate in anii precedenti si recuperate in anul curent | 5102.8501 | -1.571,00 | 0,00 | -1.571,00 | 0,00 | 0,00 | 0,00 |
| Plati efectuate in anii precedenti si recuperate in anul curent | 5102.850101 | -1.571,00 | 0,00 | -1.571,00 | 0,00 | 0,00 | 0,00 |
| Din total capitol 5102: | | 94.722,00 | 0,00 | 94.722,00 | 96.843,00 | 106.404,00 | 110.957,00 |
| Autoritati executive si legislative | 510201 | 94.722,00 | 0,00 | 94.722,00 | 96.843,00 | 106.404,00 | 110.957,00 |
| Autoritati executive | 51020103 | 94.722,00 | 0,00 | 94.722,00 | 96.843,00 | 106.404,00 | 110.957,00 |
| CAP. Alte servicii publice generale | 5402 | 4.700,00 | 0,00 | 4.700,00 | 4.931,00 | 4.931,00 | 4.930,00 |
| CHELTUIELI CURENTE | 5402.01 | 4.700,00 | 0,00 | 4.700,00 | 4.931,00 | 4.931,00 | 4.930,00 |
| TITLUL I CHELTUIELI DE PERSONAL | 5402.10 | 4.400,00 | 0,00 | 4.400,00 | 4.500,00 | 4.500,00 | 4.500,00 |
| Cheltuieli salariale in bani (cod 10.01.01 la 10.01.16+10.01.30) | 5402.1001 | 4.229,00 | 0,00 | 4.229,00 | 0,00 | 0,00 | 0,00 |
| Salarii de baza | 5402.100101 | 3.561,00 | 0,00 | 3.561,00 | 0,00 | 0,00 | 0,00 |
| Sporuri pentru conditii de munca | 5402.100105 | 431,00 | 0,00 | 431,00 | 0,00 | 0,00 | 0,00 |
| Indemnizatii de hrana | 5402.100117 | 160,00 | 0,00 | 160,00 | 0,00 | 0,00 | 0,00 |
| Alte drepturi salariale in bani | 5402.100130 | 77,00 | 0,00 | 77,00 | 0,00 | 0,00 | 0,00 |
| Cheltuieli salariale in natura (cod 10.02.01 la 10.02.30) | 5402.1002 | 68,00 | 0,00 | 68,00 | 0,00 | 0,00 | 0,00 |
| Vouchere de vacanta | 5402.100206 | 68,00 | 0,00 | 68,00 | 0,00 | 0,00 | 0,00 |
| Contributii (cod 10.03.01 la 10.03.08) | 5402.1003 | 103,00 | 0,00 | 103,00 | 0,00 | 0,00 | 0,00 |
| Contributia asiguratorie pentru munca | 5402.100307 | 103,00 | 0,00 | 103,00 | 0,00 | 0,00 | 0,00 |
| TITLUL II BUNURI SI SERVICII | 5402.20 | 250,00 | 0,00 | 250,00 | 381,00 | 381,00 | 380,00 |
| Bunuri si servicii (cod 20.01.01 la 20.01.09+20.01.30) | 5402.2001 | 250,00 | 0,00 | 250,00 | 0,00 | 0,00 | 0,00 |
| Furnituri de birou | 5402.200101 | 6,00 | 0,00 | 6,00 | 0,00 | 0,00 | 0,00 |
| Incalzit, Iluminat si forta motrica | 5402.200103 | 179,00 | 0,00 | 179,00 | 0,00 | 0,00 | 0,00 |
| Apa, canal si salubritate | 5402.200104 | 25,00 | 0,00 | 25,00 | 0,00 | 0,00 | 0,00 |

| Denumire | Cod | Buget aprobat | Influente +/- | Buget rectificat | Estimari | | |
|--|----------------|------------------|---------------|------------------|------------------|------------------|------------------|
| | | | | | 2024 | 2025 | 2026 |
| Posta, telecomunicatii, radio, tv, internet | 5402.200108 | 5,00 | 0,00 | 5,00 | 0,00 | 0,00 | 0,00 |
| Alte bunuri si servicii pentru intretinere si functionare | 5402.200130 | 35,00 | 0,00 | 35,00 | 0,00 | 0,00 | 0,00 |
| TITLUL V FONDURI DE REZERVA | 5402.50 | 50,00 | 0,00 | 50,00 | 50,00 | 50,00 | 50,00 |
| Fond de rezerva bug.la dispoz.autorit.locale | 5402.5004 | 50,00 | 0,00 | 50,00 | 0,00 | 0,00 | 0,00 |
| Din total capitol 5402: | | 4.700,00 | 0,00 | 4.700,00 | 4.931,00 | 4.931,00 | 4.930,00 |
| Fond de rezerva bugetara la dispozitia autoritatilor locale | 540205 | 50,00 | 0,00 | 50,00 | 50,00 | 50,00 | 50,00 |
| Servicii publice comunitare de evidenta a persoanelor | 540210 | 4.650,00 | 0,00 | 4.650,00 | 4.881,00 | 4.881,00 | 4.880,00 |
| CAP. Tranzactii privind datoria publica si imprumuturi | 5502 | 10.328,00 | 0,00 | 10.328,00 | 7.761,00 | 6.677,00 | 5.346,00 |
| CHELTUIELI CURENTE | 5502.01 | 10.328,00 | 0,00 | 10.328,00 | 7.761,00 | 6.677,00 | 5.346,00 |
| TITLUL II BUNURI SI SERVICII | 5502.20 | 184,00 | 0,00 | 184,00 | 10,00 | 5,00 | 1,00 |
| Comisioane si alte costuri aferente imprumuturilor(cod 20.24.01 la 20.24.03) | 5502.2024 | 184,00 | 0,00 | 184,00 | 0,00 | 0,00 | 0,00 |
| Comisioane si alte costuri aferente imprumuturilor externe | 5502.202401 | 168,00 | 0,00 | 168,00 | 0,00 | 0,00 | 0,00 |
| Comisioane si alte costuri aferente imprumuturilor interne | 5502.202402 | 16,00 | 0,00 | 16,00 | 0,00 | 0,00 | 0,00 |
| TITLUL III DOBANZI | 5502.30 | 10.144,00 | 0,00 | 10.144,00 | 7.751,00 | 6.672,00 | 5.345,00 |
| Dobanzi aferente datoriei publice interne(cod 30.01.01+30.01.02) | 5502.3001 | 1.062,00 | 0,00 | 1.062,00 | 0,00 | 0,00 | 0,00 |
| Dobanzi aferente datoriei publice interne directe | 5502.300101 | 1.062,00 | 0,00 | 1.062,00 | 0,00 | 0,00 | 0,00 |
| Dobanzi aferente datoriei publice externe(cod 30.02.01 la 30.02.03+30.02.05) | 5502.3002 | 9.082,00 | 0,00 | 9.082,00 | 0,00 | 0,00 | 0,00 |
| Dobanzi aferente creditelor externe contractate de ordonatorii de credite | 5502.300202 | 8.186,00 | 0,00 | 8.186,00 | 0,00 | 0,00 | 0,00 |
| Dobanzi aferente creditelor externe garantate si/sau directe subimprumutate | 5502.300203 | 896,00 | 0,00 | 896,00 | 0,00 | 0,00 | 0,00 |
| Partea a II-a APARARE, ORDINE PUBLICA SI SIGURANTA NATIONALA | | 31.849,00 | 0,00 | 31.849,00 | 34.651,00 | 34.585,00 | 34.420,00 |
| CAP. Ordine publica si siguranta nationala | 6102 | 31.849,00 | 0,00 | 31.849,00 | 34.651,00 | 34.585,00 | 34.420,00 |
| CHELTUIELI CURENTE | 6102.01 | 31.849,00 | 0,00 | 31.849,00 | 34.651,00 | 34.585,00 | 34.420,00 |
| TITLUL II BUNURI SI SERVICII | 6102.20 | 58,00 | 0,00 | 58,00 | 100,00 | 100,00 | 100,00 |
| Bunuri si servicii (cod 20.01.01 la 20.01.09+20.01.30) | 6102.2001 | 2,00 | 0,00 | 2,00 | 0,00 | 0,00 | 0,00 |
| Alte bunuri si servicii pentru intretinere si functionare | 6102.200130 | 2,00 | 0,00 | 2,00 | 0,00 | 0,00 | 0,00 |
| Reparatii curente | 6102.2002 | 54,00 | 0,00 | 54,00 | 0,00 | 0,00 | 0,00 |
| Carti, publicatii si materiale documentare | 6102.2011 | 2,00 | 0,00 | 2,00 | 0,00 | 0,00 | 0,00 |
| TITLUL VI TRANSFERURI INTRE UNITATIL ALE ADMINISTRATIEI PUBLICE | 6102.51 | 31.791,00 | 0,00 | 31.791,00 | 34.551,00 | 34.485,00 | 34.320,00 |
| Transferuri curente(cod 51.01.01 la 51.01.64) | 6102.5101 | 31.791,00 | 0,00 | 31.791,00 | 0,00 | 0,00 | 0,00 |
| Transferuri catre institutii publice | 6102.510101 | 31.791,00 | 0,00 | 31.791,00 | 0,00 | 0,00 | 0,00 |
| Din total capitol 6102: | | 31.849,00 | 0,00 | 31.849,00 | 34.651,00 | 34.585,00 | 34.420,00 |
| Ordine publica | 610203 | 31.791,00 | 0,00 | 31.791,00 | 34.551,00 | 34.485,00 | 34.320,00 |

| Denumire | Cod | Buget aprobat | Influente +/- | Buget rectificat | Estimari | | |
|--|-------------|---------------|---------------|------------------|------------|------------|------------|
| | | | | | 2024 | 2025 | 2026 |
| Politie comunitara | 61020304 | 31.791,00 | 0,00 | 31.791,00 | 34.551,00 | 34.485,00 | 34.320,00 |
| Protectie civila si protectia contra incendiilor (protectie civila nonmilitara) | 610205 | 58,00 | 0,00 | 58,00 | 100,00 | 100,00 | 100,00 |
| Partea a III-a CHELTUIELI SOCIAL-CULTURALE | 6302 | 148.337,00 | 12.853,00 | 161.190,00 | 238.326,00 | 241.577,00 | 254.318,00 |
| CAP. Invatamant | 6502 | 28.494,00 | 0,00 | 28.494,00 | 94.889,00 | 95.925,00 | 96.858,00 |
| CHELTUIELI CURENTE | 6502.01 | 28.494,00 | 0,00 | 28.494,00 | 94.889,00 | 95.925,00 | 96.858,00 |
| TITLUL II BUNURI SI SERVICII | 6502.20 | 15.965,00 | 0,00 | 15.965,00 | 57.539,00 | 58.535,00 | 59.430,00 |
| Reparatii curente | 6502.2002 | 15.800,00 | 0,00 | 15.800,00 | 0,00 | 0,00 | 0,00 |
| Bunuri de natura obiectelor de inventar (cod 20.05.01 la 20.05.03+20.05.30) | 6502.2005 | 165,00 | 0,00 | 165,00 | 0,00 | 0,00 | 0,00 |
| Alte obiecte de inventar | 6502.200530 | 165,00 | 0,00 | 165,00 | 0,00 | 0,00 | 0,00 |
| TITLUL VII ALTE TRANSFERURI | 6502.55 | 12.529,00 | 0,00 | 12.529,00 | 12.604,00 | 12.644,00 | 12.682,00 |
| A. Transferuri interne(55.01.18+55.01.63+55.01.65) | 6502.5501 | 12.529,00 | 0,00 | 12.529,00 | 0,00 | 0,00 | 0,00 |
| Finantarea invatamantului particular sau confesional acreditat | 6502.550163 | 12.529,00 | 0,00 | 12.529,00 | 0,00 | 0,00 | 0,00 |
| Din total capitol 6502: | | 28.494,00 | 0,00 | 28.494,00 | 94.889,00 | 95.925,00 | 96.858,00 |
| Invatamant prescolar si primar | 650203 | 6.803,00 | 0,00 | 6.803,00 | 26.117,00 | 26.888,00 | 27.583,00 |
| Invatamant prescolar | 65020301 | 3.341,00 | 0,00 | 3.341,00 | 9.117,00 | 9.888,00 | 10.583,00 |
| Invatamant primar | 65020302 | 3.462,00 | 0,00 | 3.462,00 | 17.000,00 | 17.000,00 | 17.000,00 |
| Invatamant secundar | 650204 | 21.684,00 | 0,00 | 21.684,00 | 67.766,00 | 68.031,00 | 68.269,00 |
| Invatamant secundar inferior | 65020401 | 4.592,00 | 0,00 | 4.592,00 | 36.759,00 | 36.759,00 | 36.759,00 |
| Invatamant secundar superior | 65020402 | 15.190,00 | 0,00 | 15.190,00 | 27.741,00 | 28.006,00 | 28.244,00 |
| Invatamant profesional | 65020403 | 1.902,00 | 0,00 | 1.902,00 | 3.266,00 | 3.266,00 | 3.266,00 |
| Invatamant postliceal | 650205 | 7,00 | 0,00 | 7,00 | 1.006,00 | 1.006,00 | 1.006,00 |
| CAP. Sanatate | 6602 | 6.469,00 | 0,00 | 6.469,00 | 4.957,00 | 5.114,00 | 5.270,00 |
| CHELTUIELI CURENTE | 6602.01 | 6.469,00 | 0,00 | 6.469,00 | 4.957,00 | 5.114,00 | 5.270,00 |
| TITLUL VI TRANSFERURI INTRE UNITATIL ALE ADMINISTRATIEI PUBLICE | 6602.51 | 6.469,00 | 0,00 | 6.469,00 | 4.957,00 | 5.114,00 | 5.270,00 |
| Transferuri curente(cod 51.01.01 la 51.01.64) | 6602.5101 | 6.469,00 | 0,00 | 6.469,00 | 0,00 | 0,00 | 0,00 |
| Transferuri din bug locale ptr finantarea cheltuielilor curente din domeniul sanatatii | 6602.510146 | 6.469,00 | 0,00 | 6.469,00 | 0,00 | 0,00 | 0,00 |
| Din total capitol 6602: | | 6.469,00 | 0,00 | 6.469,00 | 4.957,00 | 5.114,00 | 5.270,00 |
| Servicii medicale in unitati sanitare cu paturi | 660206 | 6.469,00 | 0,00 | 6.469,00 | 4.957,00 | 5.114,00 | 5.270,00 |
| Spitale generale | 66020601 | 6.469,00 | 0,00 | 6.469,00 | 4.957,00 | 5.114,00 | 5.270,00 |
| CAP. Cultura, recreere si religie | 6702 | 113.374,00 | 12.853,00 | 126.227,00 | 138.480,00 | 140.538,00 | 152.190,00 |
| CHELTUIELI CURENTE | 6702.01 | 111.646,00 | 12.853,00 | 124.499,00 | 135.993,00 | 138.026,00 | 149.654,00 |
| TITLUL II BUNURI SI SERVICII | 6702.20 | 40.455,00 | 0,00 | 40.455,00 | 48.860,00 | 51.059,00 | 63.101,00 |
| Bunuri si servicii (cod 20.01.01 la 20.01.09+20.01.30) | 6702.2001 | 31.821,00 | 0,00 | 31.821,00 | 0,00 | 0,00 | 0,00 |

| Denumire | Cod | Buget aprobat | Influente +/- | Buget rectificat | Estimari | | |
|---|----------------|-------------------|------------------|-------------------|-------------------|-------------------|-------------------|
| | | | | | 2024 | 2025 | 2026 |
| Alte bunuri si servicii pentru intretinere si functionare | 6702.200130 | 31.821,00 | 0,00 | 31.821,00 | 0,00 | 0,00 | 0,00 |
| Reparatii curente | 6702.2002 | 6.000,00 | 0,00 | 6.000,00 | 0,00 | 0,00 | 0,00 |
| Bunuri de natura obiectelor de inventar (cod 20.05.01 la 20.05.03+20.05.30) | 6702.2005 | 1.120,00 | 0,00 | 1.120,00 | 0,00 | 0,00 | 0,00 |
| Alte obiecte de inventar | 6702.200530 | 1.120,00 | 0,00 | 1.120,00 | 0,00 | 0,00 | 0,00 |
| Alte cheltuieli (cod 20.30.01 la 20.30.04+20.30.06+20.30.07+20.30.09+20.30.30) | 6702.2030 | 1.514,00 | 0,00 | 1.514,00 | 0,00 | 0,00 | 0,00 |
| Alte cheltuieli cu bunuri si servicii | 6702.203030 | 1.514,00 | 0,00 | 1.514,00 | 0,00 | 0,00 | 0,00 |
| TITLUL VI TRANSFERURI INTRE UNITATIL ALE ADMINISTRATIEI PUBLICE | 6702.51 | 70.531,00 | 12.853,00 | 83.384,00 | 86.633,00 | 86.467,00 | 86.053,00 |
| Transferuri curente(cod 51.01.01 la 51.01.64) | 6702.5101 | 70.531,00 | 12.853,00 | 83.384,00 | 0,00 | 0,00 | 0,00 |
| Transferuri catre institutii publice | 6702.510101 | 70.531,00 | 12.853,00 | 83.384,00 | 0,00 | 0,00 | 0,00 |
| TITLUL XI ALTE CHELTUIELI | 6702.59 | 660,00 | 0,00 | 660,00 | 500,00 | 500,00 | 500,00 |
| Asociatii si fundatii | 6702.5911 | 300,00 | 0,00 | 300,00 | 0,00 | 0,00 | 0,00 |
| Sustinerea cultelor | 6702.5912 | 360,00 | 0,00 | 360,00 | 0,00 | 0,00 | 0,00 |
| OPERATIUNI FINANCIARE | 6702.79 | 2.455,00 | 0,00 | 2.455,00 | 2.487,00 | 2.512,00 | 2.536,00 |
| TITLUL XIX RAMBURSARI DE CREDITE | 6702.81 | 2.455,00 | 0,00 | 2.455,00 | 2.487,00 | 2.512,00 | 2.536,00 |
| Rambursari de credite externe (cod 81.01.01 la 81.01.06) | 6702.8101 | 2.455,00 | 0,00 | 2.455,00 | 0,00 | 0,00 | 0,00 |
| Rambursari de credite aferente datoriei publice externe locale | 6702.810105 | 2.455,00 | 0,00 | 2.455,00 | 0,00 | 0,00 | 0,00 |
| TITLUL XXI PLATI EFECTUATE IN ANII PRECEDENTI SI RECUPERATE IN ANUL CURENT | 6702.85 | -727,00 | 0,00 | -727,00 | 0,00 | 0,00 | 0,00 |
| Plati efectuate in anii precedenti si recuperate in anul curent | 6702.8501 | -727,00 | 0,00 | -727,00 | 0,00 | 0,00 | 0,00 |
| Plati efectuate in anii precedenti si recuperate in anul curent | 6702.850101 | -727,00 | 0,00 | -727,00 | 0,00 | 0,00 | 0,00 |
| Din total capitol 6702: | | 113.374,00 | 12.853,00 | 126.227,00 | 138.480,00 | 140.538,00 | 152.190,00 |
| Servicii culturale | 670203 | 56.552,00 | 12.853,00 | 69.405,00 | 71.819,00 | 71.683,00 | 71.338,00 |
| Institutii publice de spectacole si concerte | 67020304 | 54.057,00 | 12.853,00 | 66.910,00 | 68.458,00 | 68.330,00 | 67.999,00 |
| Case de cultura | 67020306 | 2.495,00 | 0,00 | 2.495,00 | 3.361,00 | 3.353,00 | 3.339,00 |
| Servicii recreative si sportive | 670205 | 56.162,00 | 0,00 | 56.162,00 | 66.161,00 | 68.355,00 | 80.352,00 |
| Sport | 67020501 | 13.919,00 | 0,00 | 13.919,00 | 14.814,00 | 14.784,00 | 14.715,00 |
| Intretinere gradini publice, parcuri, zone verzi, baze sportive si de agrement | 67020503 | 42.243,00 | 0,00 | 42.243,00 | 51.347,00 | 53.571,00 | 65.637,00 |
| Alte servicii in domeniile culturii, recreerii si religiei | 670250 | 660,00 | 0,00 | 660,00 | 500,00 | 500,00 | 500,00 |
| Partea a IV-a SERVICII SI DEZVOLTARE PUBLICA, LOCUINTE, MEDIU SI APE | 6902 | 106.538,00 | 0,00 | 106.538,00 | 126.837,00 | 130.782,00 | 134.327,00 |
| CAP. Locuinte, servicii si dezvoltare publica | 7002 | 22.146,00 | 0,00 | 22.146,00 | 23.947,00 | 24.232,00 | 24.374,00 |
| CHELTUIELI CURENTE | 7002.01 | 22.146,00 | 0,00 | 22.146,00 | 23.947,00 | 24.232,00 | 24.374,00 |
| TITLUL II BUNURI SI SERVICII | 7002.20 | 19.863,00 | 0,00 | 19.863,00 | 21.000,00 | 21.000,00 | 21.000,00 |
| Bunuri si servicii (cod 20.01.01 la 20.01.09+20.01.30) | 7002.2001 | 19.263,00 | 0,00 | 19.263,00 | 0,00 | 0,00 | 0,00 |

| Denumire | Cod | Buget aprobat | Influente +/- | Buget rectificat | Estimari | | |
|--|----------------|------------------|---------------|------------------|-------------------|-------------------|-------------------|
| | | | | | 2024 | 2025 | 2026 |
| Incalzit, Iluminat si forta motrica | 7002.200103 | 11.197,00 | 0,00 | 11.197,00 | 0,00 | 0,00 | 0,00 |
| Posta, telecomunicatii, radio, tv, internet | 7002.200108 | 54,00 | 0,00 | 54,00 | 0,00 | 0,00 | 0,00 |
| Alte bunuri si servicii pentru intretinere si functionare | 7002.200130 | 8.012,00 | 0,00 | 8.012,00 | 0,00 | 0,00 | 0,00 |
| Bunuri de natura obiectelor de inventar (cod 20.05.01 la 20.05.03+20.05.30) | 7002.2005 | 460,00 | 0,00 | 460,00 | 0,00 | 0,00 | 0,00 |
| Alte obiecte de inventar | 7002.200530 | 460,00 | 0,00 | 460,00 | 0,00 | 0,00 | 0,00 |
| Reabilitare infrastructura program inundatii pentru autoritati publice locale | 7002.2020 | 140,00 | 0,00 | 140,00 | 0,00 | 0,00 | 0,00 |
| TITLUL VII ALTE TRANSFERURI | 7002.55 | 2.283,00 | 0,00 | 2.283,00 | 2.947,00 | 3.232,00 | 3.374,00 |
| A. Transferuri interne(55.01.18+55.01.63+55.01.65) | 7002.5501 | 2.283,00 | 0,00 | 2.283,00 | 0,00 | 0,00 | 0,00 |
| Sume reprezentand contributia unitatilor administrativ-teritoriale la Fondul IID | 7002.550165 | 2.283,00 | 0,00 | 2.283,00 | 0,00 | 0,00 | 0,00 |
| Din total capitol 7002: | | 22.146,00 | 0,00 | 22.146,00 | 23.947,00 | 24.232,00 | 24.374,00 |
| Alimentare cu apa si amenajari hidrotehnice | 700205 | 140,00 | 0,00 | 140,00 | 0,00 | 0,00 | 0,00 |
| Amenajari hidrotehnice | 70020502 | 140,00 | 0,00 | 140,00 | 0,00 | 0,00 | 0,00 |
| Iluminat public si electrificari | 700206 | 15.273,00 | 0,00 | 15.273,00 | 17.000,00 | 17.000,00 | 17.000,00 |
| Alte servicii in domeniile locuintelor, serviciilor si dezvoltarii comunale | 700250 | 6.733,00 | 0,00 | 6.733,00 | 6.947,00 | 7.232,00 | 7.374,00 |
| CAP. Protectia mediului | 7402 | 84.392,00 | 0,00 | 84.392,00 | 102.890,00 | 106.550,00 | 109.953,00 |
| CHELTUIELI CURENTE | 7402.01 | 78.497,00 | 0,00 | 78.497,00 | 97.049,00 | 100.651,00 | 103.997,00 |
| TITLUL II BUNURI SI SERVICII | 7402.20 | 77.897,00 | 0,00 | 77.897,00 | 97.049,00 | 100.651,00 | 103.997,00 |
| Bunuri si servicii (cod 20.01.01 la 20.01.09+20.01.30) | 7402.2001 | 69.635,00 | 0,00 | 69.635,00 | 0,00 | 0,00 | 0,00 |
| Apa, canal si salubritate | 7402.200104 | 68.835,00 | 0,00 | 68.835,00 | 0,00 | 0,00 | 0,00 |
| Carburanti si lubrefiantix | 7402.200105 | 150,00 | 0,00 | 150,00 | 0,00 | 0,00 | 0,00 |
| Alte bunuri si servicii pentru intretinere si functionare | 7402.200130 | 650,00 | 0,00 | 650,00 | 0,00 | 0,00 | 0,00 |
| Bunuri de natura obiectelor de inventar (cod 20.05.01 la 20.05.03+20.05.30) | 7402.2005 | 1.266,00 | 0,00 | 1.266,00 | 0,00 | 0,00 | 0,00 |
| Alte obiecte de inventar | 7402.200530 | 1.266,00 | 0,00 | 1.266,00 | 0,00 | 0,00 | 0,00 |
| Studii si cercetari | 7402.2016 | 8,00 | 0,00 | 8,00 | 0,00 | 0,00 | 0,00 |
| Alte cheltuieli (cod 20.30.01 la 20.30.04+20.30.06+20.30.07+20.30.09+20.30.30) | 7402.2030 | 6.988,00 | 0,00 | 6.988,00 | 0,00 | 0,00 | 0,00 |
| Alte cheltuieli cu bunuri si servicii | 7402.203030 | 6.988,00 | 0,00 | 6.988,00 | 0,00 | 0,00 | 0,00 |
| TITLUL VII ALTE TRANSFERURI | 7402.55 | 600,00 | 0,00 | 600,00 | 0,00 | 0,00 | 0,00 |
| A. Transferuri interne(55.01.18+55.01.63+55.01.65) | 7402.5501 | 600,00 | 0,00 | 600,00 | 0,00 | 0,00 | 0,00 |
| Sume reprezentand stimulentele pentru casarea autovehiculelor uzate | 7402.550184 | 600,00 | 0,00 | 600,00 | 0,00 | 0,00 | 0,00 |
| OPERATIUNI FINANCIARE | 7402.79 | 5.895,00 | 0,00 | 5.895,00 | 5.841,00 | 5.899,00 | 5.956,00 |
| TITLUL XIX RAMBURSARI DE CREDITE | 7402.81 | 5.895,00 | 0,00 | 5.895,00 | 5.841,00 | 5.899,00 | 5.956,00 |

| Denumire | Cod | Buget aprobat | Influente +/- | Buget rectificat | Estimari | | |
|--|-------------|---------------|---------------|------------------|------------|------------|------------|
| | | | | | 2024 | 2025 | 2026 |
| Rambursari de credite externe (cod 81.01.01 la 81.01.06) | 7402.8101 | 5.895,00 | 0,00 | 5.895,00 | 0,00 | 0,00 | 0,00 |
| Rambursari de credite aferente datoriei publice externe locale | 7402.810105 | 5.895,00 | 0,00 | 5.895,00 | 0,00 | 0,00 | 0,00 |
| Din total capitol 7402: | | 84.392,00 | 0,00 | 84.392,00 | 102.890,00 | 106.550,00 | 109.953,00 |
| Salubritate si gestiunea deseurilor | 740205 | 74.847,00 | 0,00 | 74.847,00 | 94.049,00 | 97.651,00 | 100.997,00 |
| Salubritate | 74020501 | 71.800,00 | 0,00 | 71.800,00 | 92.049,00 | 95.651,00 | 98.997,00 |
| Colectarea, tratarea si distrugerea deseurilor | 74020502 | 3.047,00 | 0,00 | 3.047,00 | 2.000,00 | 2.000,00 | 2.000,00 |
| Canalizarea si tratarea apelor reziduale | 740206 | 8.945,00 | 0,00 | 8.945,00 | 8.841,00 | 8.899,00 | 8.956,00 |
| Alte servicii in domeniul protectiei mediului | 740250 | 600,00 | 0,00 | 600,00 | 0,00 | 0,00 | 0,00 |
| Partea a V-a ACTIUNI ECONOMICE | 7902 | 189.497,36 | 0,00 | 189.497,36 | 173.649,00 | 180.046,00 | 179.814,00 |
| CAP. Actiuni generale economice,comerciale si de munca | 8002 | 3.436,00 | 0,00 | 3.436,00 | 3.489,00 | 3.523,00 | 3.558,00 |
| OPERATIUNI FINANCIARE | 8002.79 | 3.436,00 | 0,00 | 3.436,00 | 3.489,00 | 3.523,00 | 3.558,00 |
| TITLUL XIX RAMBURSARI DE CREDITE | 8002.81 | 3.436,00 | 0,00 | 3.436,00 | 3.489,00 | 3.523,00 | 3.558,00 |
| Rambursari de credite externe (cod 81.01.01 la 81.01.06) | 8002.8101 | 3.436,00 | 0,00 | 3.436,00 | 0,00 | 0,00 | 0,00 |
| Rambursari de credite aferente datoriei publice externe locale | 8002.810105 | 3.436,00 | 0,00 | 3.436,00 | 0,00 | 0,00 | 0,00 |
| Din total capitol 8002: | | 3.436,00 | 0,00 | 3.436,00 | 3.489,00 | 3.523,00 | 3.558,00 |
| Actiuni generale economice si comerciale | 800201 | 3.436,00 | 0,00 | 3.436,00 | 3.489,00 | 3.523,00 | 3.558,00 |
| Alte cheltuieli pentru actiuni generale economice si comerciale | 80020130 | 3.436,00 | 0,00 | 3.436,00 | 3.489,00 | 3.523,00 | 3.558,00 |
| CAP. Combustibili si energie | 8102 | 70.148,00 | 0,00 | 70.148,00 | 25.000,00 | 25.000,00 | 25.000,00 |
| CHELTUIELI CURENTE | 8102.01 | 70.148,00 | 0,00 | 70.148,00 | 25.000,00 | 25.000,00 | 25.000,00 |
| TITLUL IV SUBVENTII | 8102.40 | 70.148,00 | 0,00 | 70.148,00 | 25.000,00 | 25.000,00 | 25.000,00 |
| Subventii pentru acoperirea diferentelor de pret si tarif | 8102.4003 | 22.643,00 | 0,00 | 22.643,00 | 0,00 | 0,00 | 0,00 |
| Subventii pt compensarea cresterilor neprevizionate ale preturilor la combustibili | 8102.4020 | 47.505,00 | 0,00 | 47.505,00 | 0,00 | 0,00 | 0,00 |
| Din total capitol 8102: | | 70.148,00 | 0,00 | 70.148,00 | 25.000,00 | 25.000,00 | 25.000,00 |
| Energie termica | 810206 | 70.148,00 | 0,00 | 70.148,00 | 25.000,00 | 25.000,00 | 25.000,00 |
| CAP. Transporturi | 8402 | 115.913,36 | 0,00 | 115.913,36 | 145.160,00 | 151.523,00 | 151.256,00 |
| CHELTUIELI CURENTE | 8402.01 | 107.982,36 | 0,00 | 107.982,36 | 130.061,00 | 136.316,00 | 137.968,00 |
| TITLUL II BUNURI SI SERVICII | 8402.20 | 70.140,00 | 0,00 | 70.140,00 | 81.061,00 | 84.932,00 | 87.968,00 |
| Reparatii curente | 8402.2002 | 70.140,00 | 0,00 | 70.140,00 | 0,00 | 0,00 | 0,00 |
| TITLUL IV SUBVENTII | 8402.40 | 37.842,36 | 0,00 | 37.842,36 | 49.000,00 | 51.384,00 | 50.000,00 |
| Subventii pentru acoperirea diferentelor de pret si tarif | 8402.4003 | 37.842,36 | 0,00 | 37.842,36 | 0,00 | 0,00 | 0,00 |
| OPERATIUNI FINANCIARE | 8402.79 | 13.071,00 | 0,00 | 13.071,00 | 15.099,00 | 15.207,00 | 13.288,00 |
| TITLUL XIX RAMBURSARI DE CREDITE | 8402.81 | 13.071,00 | 0,00 | 13.071,00 | 15.099,00 | 15.207,00 | 13.288,00 |
| Rambursari de credite externe (cod 81.01.01 la 81.01.06) | 8402.8101 | 9.015,00 | 0,00 | 9.015,00 | 0,00 | 0,00 | 0,00 |
| Rambursari de credite aferente datoriei publice externe locale | 8402.810105 | 9.015,00 | 0,00 | 9.015,00 | 0,00 | 0,00 | 0,00 |
| Rambursari de credite interne (cod 81.02.01 la 81.02.05) | 8402.8102 | 4.056,00 | 0,00 | 4.056,00 | 0,00 | 0,00 | 0,00 |

| Denumire | Cod | Buget aprobat | Influente +/- | Buget rectificat | Estimari | | |
|--|---------------|---------------|---------------|------------------|------------|------------|------------|
| | | | | | 2024 | 2025 | 2026 |
| Rambursari de credite aferente datoriei publice interne locale | 8402.810205 | 4.056,00 | 0,00 | 4.056,00 | 0,00 | 0,00 | 0,00 |
| TITLUL XXI PLATI EFECTUATE IN ANII PRECEDENTI SI RECUPERATE IN ANUL CURENT | 8402.85 | -5.140,00 | 0,00 | -5.140,00 | 0,00 | 0,00 | 0,00 |
| Plati efectuate in anii precedenti si recuperate in anul curent | 8402.8501 | -5.140,00 | 0,00 | -5.140,00 | 0,00 | 0,00 | 0,00 |
| Plati efectuate in anii precedenti si recuperate in anul curent | 8402.850101 | -5.140,00 | 0,00 | -5.140,00 | 0,00 | 0,00 | 0,00 |
| Din total capitol 8402: | | 115.913,36 | 0,00 | 115.913,36 | 145.160,00 | 151.523,00 | 151.256,00 |
| Transport rutier | 840203 | 115.913,36 | 0,00 | 115.913,36 | 145.160,00 | 151.523,00 | 151.256,00 |
| Transport in comun | 84020302 | 46.857,36 | 0,00 | 46.857,36 | 60.043,00 | 62.535,00 | 61.260,00 |
| Strazi | 84020303 | 69.056,00 | 0,00 | 69.056,00 | 85.117,00 | 88.988,00 | 89.996,00 |
| Partea a VII-a REZERVE, EXCEDENT / DEFICIT | 9602 | 157.832,00 | 0,00 | 157.832,00 | 0,00 | 0,00 | 0,00 |
| EXCEDENT | 9802 | 157.832,00 | 0,00 | 157.832,00 | 0,00 | 0,00 | 0,00 |
| Excedentul sectiunii de functionare | 980296 | 157.832,00 | 0,00 | 157.832,00 | 0,00 | 0,00 | 0,00 |
| DEFICIT | 9902 | 0,00 | 0,00 | 0,00 | 0,00 | 0,00 | 0,00 |
| Deficitul sectiunii de functionare | 990296 | 0,00 | 0,00 | 0,00 | 0,00 | 0,00 | 0,00 |
| === SECTIUNEA DEZVOLTARE === ===== | | 0,00 | 0,00 | 0,00 | 0,00 | 0,00 | 0,00 |
| VENITURILE SECTIUNII DE DEZVOLTARE (cod0002+0015+0016+0017+4502+4602+4802) | 000102 | 621.403,00 | 0,00 | 621.403,00 | 260.061,00 | 211.590,00 | 193.919,00 |
| VENITURI PROPRII (cod 0002-1102-3702+0015) | 4990 | 435,00 | 0,00 | 435,00 | 257,00 | 278,00 | 290,00 |
| VENITURI CURENTE(0012) | 0002 | 139.691,00 | 0,00 | 139.691,00 | 114.573,00 | 118.651,00 | 115.427,00 |
| VENITURI NEFISCALE(cod 00.14) | 0012 | 139.691,00 | 0,00 | 139.691,00 | 114.573,00 | 118.651,00 | 115.427,00 |
| C2. VANZARI DE BUNURI SI SERVICII(cod 36.02+37.02) | 0014 | 139.691,00 | 0,00 | 139.691,00 | 114.573,00 | 118.651,00 | 115.427,00 |
| Diverse venituri(cod 36.02.07+36.02.22+36.02.56+36.02.31+36.02.47) | 3602 | 210,00 | 0,00 | 210,00 | 257,00 | 278,00 | 290,00 |
| Taxa de reabilitare termica | 360223 | 210,00 | 0,00 | 210,00 | 257,00 | 278,00 | 290,00 |
| Transferuri voluntare,altele decat subventiile(cod 37.02.04+37.02.05) | 3702 | 139.481,00 | 0,00 | 139.481,00 | 114.316,00 | 118.373,00 | 115.137,00 |
| Varsaminte din sectiunea de functionare | 370204 | 137.637,00 | 0,00 | 137.637,00 | 114.316,00 | 118.373,00 | 115.137,00 |
| Sume primite din Fondul de Solidaritate al Uniunii Europene | 370205 | 1.844,00 | 0,00 | 1.844,00 | 0,00 | 0,00 | 0,00 |
| II. VENITURI DIN CAPITAL(cod 39.02) | 0015 | 225,00 | 0,00 | 225,00 | 0,00 | 0,00 | 0,00 |
| Venituri din valorificarea unor bunuri(cod 39.02.01+39.02.03+39.02.04+39.02.07+39.02.10) | 3902 | 225,00 | 0,00 | 225,00 | 0,00 | 0,00 | 0,00 |
| Venituri din valorificarea unor bunuri ale institutiilor publice | 390201 | 118,00 | 0,00 | 118,00 | 0,00 | 0,00 | 0,00 |
| Venituri din vanzarea unor bunuri apartinand domeniului privat | 390207 | 86,00 | 0,00 | 86,00 | 0,00 | 0,00 | 0,00 |
| Depozite speciale ptr constructii de locuinte | 390210 | 21,00 | 0,00 | 21,00 | 0,00 | 0,00 | 0,00 |
| IV. SUBVENTII (cod 00.18) | 0017 | 136.828,00 | 0,00 | 136.828,00 | 108.712,00 | 92.939,00 | 78.492,00 |
| SUBVENTII DE LA ALTE NIVELE ALE ADMINISTRATIEI PUBLICE(cod 42.02+43.02) | 0018 | 136.828,00 | 0,00 | 136.828,00 | 108.712,00 | 92.939,00 | 78.492,00 |

| Denumire | Cod | Buget aprobat | Influente +/- | Buget rectificat | Estimari | | |
|---|-------------|-------------------|----------------|-------------------|-------------------|-------------------|-------------------|
| | | | | | 2024 | 2025 | 2026 |
| Subventii de la bugetul de stat (cod 42.02.01+42.02.05+42.02.10+42.02.12+42.02.13+ 42.02.14+ | 4202 | 136.828,00 | 0,00 | 136.828,00 | 108.712,00 | 92.939,00 | 78.492,00 |
| Subventii de la bug.de stat catre bugetele locale ptr finantarea investitiilor in sanatate | 420216 | 4.745,00 | 0,00 | 4.745,00 | 0,00 | 0,00 | 0,00 |
| Subventii de la bug.de stat catre bugetele locale ptr finantarea aparaturii medicale si echipam.de comunicatii in urgenta in sanatate | 42021601 | 4.745,00 | 0,00 | 4.745,00 | 0,00 | 0,00 | 0,00 |
| Subventii de la bugetul de stat catre bugetele locale necesare sustinerii derularii proiectelor finantate din fonduri externe | 420269 | 104.497,00 | 0,00 | 104.497,00 | 7.335,00 | 0,00 | 0,00 |
| Subventii de la bugetul de stat catre bugetele locale pentru Programul na?ional de investitii Anghel Saligny | 420287 | 7.107,00 | 0,00 | 7.107,00 | 0,00 | 0,00 | 0,00 |
| Alocari de sume din PNRR aferente asistentei financiare nerambursabile | 420288 | 8.535,00 | 0,00 | 8.535,00 | 101.377,00 | 92.939,00 | 78.492,00 |
| Fonduri europene nerambursabile | 42028801 | 7.170,00 | 0,00 | 7.170,00 | 85.108,00 | 78.099,00 | 65.962,00 |
| Finantare publica nationala | 42028802 | 0,00 | 0,00 | 0,00 | 98,00 | 0,00 | 0,00 |
| Sume aferente TVA | 42028803 | 1.365,00 | 0,00 | 1.365,00 | 16.171,00 | 14.840,00 | 12.530,00 |
| Alocari de sume din PNRR aferente componentei imprumuturi | 420289 | 11.944,00 | 0,00 | 11.944,00 | 0,00 | 0,00 | 0,00 |
| Fonduri din imprumut rambursabil | 42028901 | 7.248,00 | 0,00 | 7.248,00 | 0,00 | 0,00 | 0,00 |
| Finantare publica nationala | 42028902 | 2.755,00 | 0,00 | 2.755,00 | 0,00 | 0,00 | 0,00 |
| Sume aferente TVA | 42028903 | 1.941,00 | 0,00 | 1.941,00 | 0,00 | 0,00 | 0,00 |
| Sume primite de la UE/alti donatori in contul platilor efectuate si prefinantari aferente cadrului financiar 2014-2020 | 4802 | 344.659,00 | 0,00 | 344.659,00 | 36.776,00 | 0,00 | 0,00 |
| Fondul European de Dezvoltare Regionala(cod 48.02.01.01 la 48.02.01.03) | 480201 | 338.967,00 | 0,00 | 338.967,00 | 36.542,00 | 0,00 | 0,00 |
| Sume primite in contul platilor efectuate in anul curent | 48020101 | 226.918,00 | 0,00 | 226.918,00 | 35.897,00 | 0,00 | 0,00 |
| Sume primite in contul platilor efectuate in anii anteriori | 48020102 | 17.876,00 | 0,00 | 17.876,00 | 645,00 | 0,00 | 0,00 |
| Prefinantare | 48020103 | 94.173,00 | 0,00 | 94.173,00 | 0,00 | 0,00 | 0,00 |
| Fondul Social European(cod 48.02.02.01 la 48.02.02.03) | 480202 | 5.692,00 | 0,00 | 5.692,00 | 226,00 | 0,00 | 0,00 |
| Sume primite in contul platilor efectuate in anul curent | 48020201 | 4.079,00 | 0,00 | 4.079,00 | 0,00 | 0,00 | 0,00 |
| Sume primite in contul platilor efectuate in anii anteriori | 48020202 | 1.086,00 | 0,00 | 1.086,00 | 226,00 | 0,00 | 0,00 |
| Prefinantare | 48020203 | 527,00 | 0,00 | 527,00 | 0,00 | 0,00 | 0,00 |
| Alte programe comunitare finantate in perioada 2014-2020(APC)(cod 48.02.15.01 la 48.02.15.02) | 480215 | 0,00 | 0,00 | 0,00 | 8,00 | 0,00 | 0,00 |
| Sume primite in contul platilor efectuate in anul curent | 48021501 | 0,00 | 0,00 | 0,00 | 8,00 | 0,00 | 0,00 |
| CHELTUIELILE SECTIUNII DE DEZVOLTARE (5002+5902+6302+6902+7902) | 5002 | 648.062,00 | -170,00 | 647.892,00 | 259.741,00 | 210.065,00 | 193.561,00 |
| CHELTUIELI CURENTE | 02.01 | 547.420,00 | 0,00 | 547.420,00 | 158.572,00 | 96.617,00 | 82.348,00 |
| TITLUL VI TRANSFERURI INTRE UNITATI ALE ADMINISTRATIEI PUBLICE | 02.51 | 9.185,00 | 0,00 | 9.185,00 | 3.509,00 | 3.678,00 | 3.856,00 |
| Transferuri de capital (cod 51.02.12+51.02.28+51.02.29) | 02.5102 | 9.185,00 | 0,00 | 9.185,00 | 0,00 | 0,00 | 0,00 |

| Denumire | Cod | Buget aprobat | Influente +/- | Buget rectificat | Estimari | | |
|---|----------------|-------------------|----------------|-------------------|-------------------|-------------------|-------------------|
| | | | | | 2024 | 2025 | 2026 |
| Transferuri din bugetele locale ptr finantarea cheltuielilor de capital din domeniul sanatatii | 02.510228 | 8.584,00 | 0,00 | 8.584,00 | 0,00 | 0,00 | 0,00 |
| Alte transferuri de capital catre institutii publice | 02.510229 | 601,00 | 0,00 | 601,00 | 0,00 | 0,00 | 0,00 |
| TITLUL VIII PROIECTE CU FINANTARE DIN FEN POSTADERARE | 02.56 | 30,00 | 0,00 | 30,00 | 0,00 | 0,00 | 0,00 |
| Programe din Fondul European de Dezvoltare Regionala (FEDR) | 02.5601 | 30,00 | 0,00 | 30,00 | 0,00 | 0,00 | 0,00 |
| Finantare nationala | 02.560101 | 30,00 | 0,00 | 30,00 | 0,00 | 0,00 | 0,00 |
| TITLUL X PROIECTE CU FINANTARE FEN AFERENTE CADRULUI FINANCIAR 2014-2020 | 02.58 | 517.530,00 | 0,00 | 517.530,00 | 93.457,00 | 46.774,00 | 32.328,00 |
| Programe din Fondul European de Dezvoltare Regionala (FEDR) | 02.5801 | 517.530,00 | 0,00 | 517.530,00 | 0,00 | 0,00 | 0,00 |
| Finantarea nationala | 02.580101 | 65.070,00 | 0,00 | 65.070,00 | 0,00 | 0,00 | 0,00 |
| Finantarea externa nerambursabila | 02.580102 | 377.166,00 | 0,00 | 377.166,00 | 0,00 | 0,00 | 0,00 |
| Cheltuieli neeligibile | 02.580103 | 75.294,00 | 0,00 | 75.294,00 | 0,00 | 0,00 | 0,00 |
| TITLUL XII PROIECTE CU FINANTARE DIN SUMELE REPREZENTAND ASISTENTA FINANCIARA NERAMBURSABILA | 02.60 | 8.535,00 | 0,00 | 8.535,00 | 54.606,00 | 46.165,00 | 46.164,00 |
| Fonduri europene nerambursabile | 02.6001 | 7.170,00 | 0,00 | 7.170,00 | 0,00 | 0,00 | 0,00 |
| Finantare publica nationala | 02.6002 | 0,00 | 0,00 | 0,00 | 0,00 | 0,00 | 0,00 |
| Sume aferente TVA | 02.6003 | 1.365,00 | 0,00 | 1.365,00 | 0,00 | 0,00 | 0,00 |
| TITLUL XIII PROIECTE CU FINANTARE DIN SUMELE AFERENTE COMPONENTEI DE IMPRUMUT A PNRR | 02.61 | 12.140,00 | 0,00 | 12.140,00 | 0,00 | 0,00 | 0,00 |
| Fonduri din imprumut rambursabil | 02.6101 | 7.248,00 | 0,00 | 7.248,00 | 0,00 | 0,00 | 0,00 |
| Finantare publica nationala | 02.6102 | 2.951,00 | 0,00 | 2.951,00 | 0,00 | 0,00 | 0,00 |
| Sume aferente TVA | 02.6103 | 1.941,00 | 0,00 | 1.941,00 | 0,00 | 0,00 | 0,00 |
| CHELTUIELI DE CAPITAL | 02.70 | 107.285,00 | -170,00 | 107.115,00 | 101.169,00 | 113.448,00 | 111.213,00 |
| TITLUL XV ACTIVE NEFINANCIARE | 02.71 | 107.285,00 | -170,00 | 107.115,00 | 101.169,00 | 113.448,00 | 111.213,00 |
| Active fixe (cod 71.01.01 la 71.01.03+71.01.30) | 02.7101 | 107.285,00 | -170,00 | 107.115,00 | 0,00 | 0,00 | 0,00 |
| Constructii | 02.710101 | 76.974,00 | -67,00 | 76.907,00 | 0,00 | 0,00 | 0,00 |
| Masini, echipamente si mijloace de transport | 02.710102 | 5.802,00 | -170,00 | 5.632,00 | 0,00 | 0,00 | 0,00 |
| Mobilier, aparatura birotica si alte active corporale | 02.710103 | 6.836,00 | 67,00 | 6.903,00 | 0,00 | 0,00 | 0,00 |
| Alte active fixe | 02.710130 | 17.673,00 | 0,00 | 17.673,00 | 0,00 | 0,00 | 0,00 |
| TITLUL XXI PLATI EFECTUATE IN ANII PRECEDENTI SI RECUPERATE IN ANUL CURENT | 02.85 | -6.643,00 | 0,00 | -6.643,00 | 0,00 | 0,00 | 0,00 |
| Plati efectuate in anii precedenti si recuperate in anul curent | 02.8501 | -6.643,00 | 0,00 | -6.643,00 | 0,00 | 0,00 | 0,00 |
| Plati efectuate in anii precedenti si recuperate in anul curent in sectiunea dezvoltare a bugetului local | 02.850102 | -6.643,00 | 0,00 | -6.643,00 | 0,00 | 0,00 | 0,00 |
| Partea I-a SERVICII PUBLICE GENERALE | | 32.803,00 | 0,00 | 32.803,00 | 32.209,00 | 37.000,00 | 47.924,00 |
| CAP. Autoritati publice si actiuni externe | 5102 | 32.762,00 | 0,00 | 32.762,00 | 32.209,00 | 37.000,00 | 47.924,00 |
| CHELTUIELI DE CAPITAL | 5102.70 | 39.405,00 | 0,00 | 39.405,00 | 32.209,00 | 37.000,00 | 47.924,00 |
| TITLUL XV ACTIVE NEFINANCIARE | 5102.71 | 39.405,00 | 0,00 | 39.405,00 | 32.209,00 | 37.000,00 | 47.924,00 |

| Denumire | Cod | Buget aprobat | Influente +/- | Buget rectificat | Estimari | | |
|---|-------------|---------------|---------------|------------------|-----------|-----------|-----------|
| | | | | | 2024 | 2025 | 2026 |
| Active fixe (cod 71.01.01 la 71.01.03+71.01.30) | 5102.7101 | 39.405,00 | 0,00 | 39.405,00 | 0,00 | 0,00 | 0,00 |
| Constructii | 5102.710101 | 25.529,00 | 0,00 | 25.529,00 | 0,00 | 0,00 | 0,00 |
| Masini, echipamente si mijloace de transport | 5102.710102 | 841,00 | 0,00 | 841,00 | 0,00 | 0,00 | 0,00 |
| Alte active fixe | 5102.710130 | 13.035,00 | 0,00 | 13.035,00 | 0,00 | 0,00 | 0,00 |
| TITLUL XXI PLATI EFECTUATE IN ANII PRECEDENTI SI RECUPERATE IN ANUL CURENT | 5102.85 | -6.643,00 | 0,00 | -6.643,00 | 0,00 | 0,00 | 0,00 |
| Plati efectuate in anii precedenti si recuperate in anul curent | 5102.8501 | -6.643,00 | 0,00 | -6.643,00 | 0,00 | 0,00 | 0,00 |
| Plati efectuate in anii precedenti si recuperate in anul curent in sectiunea dezvoltare a bugetului local | 5102.850102 | -6.643,00 | 0,00 | -6.643,00 | 0,00 | 0,00 | 0,00 |
| Din total capitol 5102: | | 32.762,00 | 0,00 | 32.762,00 | 32.209,00 | 37.000,00 | 47.924,00 |
| Autoritati executive si legislative | 510201 | 32.762,00 | 0,00 | 32.762,00 | 32.209,00 | 37.000,00 | 47.924,00 |
| Autoritati executive | 51020103 | 32.762,00 | 0,00 | 32.762,00 | 32.209,00 | 37.000,00 | 47.924,00 |
| CAP. Alte servicii publice generale | 5402 | 41,00 | 0,00 | 41,00 | 0,00 | 0,00 | 0,00 |
| CHELTUIELI DE CAPITAL | 5402.70 | 41,00 | 0,00 | 41,00 | 0,00 | 0,00 | 0,00 |
| TITLUL XV ACTIVE NEFINANCIARE | 5402.71 | 41,00 | 0,00 | 41,00 | 0,00 | 0,00 | 0,00 |
| Active fixe (cod 71.01.01 la 71.01.03+71.01.30) | 5402.7101 | 41,00 | 0,00 | 41,00 | 0,00 | 0,00 | 0,00 |
| Masini, echipamente si mijloace de transport | 5402.710102 | 41,00 | 0,00 | 41,00 | 0,00 | 0,00 | 0,00 |
| Din total capitol 5402: | | 41,00 | 0,00 | 41,00 | 0,00 | 0,00 | 0,00 |
| Servicii publice comunitare de evidenta a persoanelor | 540210 | 41,00 | 0,00 | 41,00 | 0,00 | 0,00 | 0,00 |
| Partea a II-a APARARE, ORDINE PUBLICA SI SIGURANTA NATIONALA | 5902 | 127,00 | 0,00 | 127,00 | 0,00 | 0,00 | 0,00 |
| CAP. Ordine publica si siguranta nationala | 6102 | 127,00 | 0,00 | 127,00 | 0,00 | 0,00 | 0,00 |
| CHELTUIELI DE CAPITAL | 6102.70 | 127,00 | 0,00 | 127,00 | 0,00 | 0,00 | 0,00 |
| TITLUL XV ACTIVE NEFINANCIARE | 6102.71 | 127,00 | 0,00 | 127,00 | 0,00 | 0,00 | 0,00 |
| Active fixe (cod 71.01.01 la 71.01.03+71.01.30) | 6102.7101 | 127,00 | 0,00 | 127,00 | 0,00 | 0,00 | 0,00 |
| Masini, echipamente si mijloace de transport | 6102.710102 | 127,00 | 0,00 | 127,00 | 0,00 | 0,00 | 0,00 |
| Din total capitol 6102: | | 127,00 | 0,00 | 127,00 | 0,00 | 0,00 | 0,00 |
| Protectie civila si protectia contra incendiilor (protectie civila nonmilitara) | 610205 | 127,00 | 0,00 | 127,00 | 0,00 | 0,00 | 0,00 |
| Partea a III-a CHELTUIELI SOCIAL-CULTURALE | 6302 | 171.615,00 | 67,00 | 171.682,00 | 51.864,00 | 60.035,00 | 37.197,00 |
| CAP. Invatamant | 6502 | 108.428,00 | 0,00 | 108.428,00 | 45.355,00 | 48.505,00 | 27.575,00 |
| CHELTUIELI CURENTE | 6502.01 | 101.472,00 | 0,00 | 101.472,00 | 28.502,00 | 28.505,00 | 14.057,00 |
| TITLUL X PROIECTE CU FINANTARE FEN AFERENTE CADRULUI FINANCIAR 2014-2020 | 6502.58 | 93.222,00 | 0,00 | 93.222,00 | 28.502,00 | 28.505,00 | 14.057,00 |
| Programe din Fondul European de Dezvoltare Regionala (FEDR) | 6502.5801 | 93.222,00 | 0,00 | 93.222,00 | 0,00 | 0,00 | 0,00 |
| Finantarea nationala | 6502.580101 | 8.515,00 | 0,00 | 8.515,00 | 0,00 | 0,00 | 0,00 |
| Finantarea externa nerambursabila | 6502.580102 | 70.018,00 | 0,00 | 70.018,00 | 0,00 | 0,00 | 0,00 |

| Denumire | Cod | Buget aprobat | Influente +/- | Buget rectificat | Estimari | | |
|--|-------------|------------------|---------------|------------------|-----------------|-----------------|-----------------|
| | | | | | 2024 | 2025 | 2026 |
| Cheltuieli neeligibile | 6502.580103 | 14.689,00 | 0,00 | 14.689,00 | 0,00 | 0,00 | 0,00 |
| TITLUL XII PROIECTE CU FINANTARE DIN SUMELE REPREZENTAND ASISTENTA FINANCIARA NERAMBURSABILA | 6502.60 | 8,00 | 0,00 | 8,00 | 0,00 | 0,00 | 0,00 |
| Fonduri europene nerambursabile | 6502.6001 | 6,00 | 0,00 | 6,00 | 0,00 | 0,00 | 0,00 |
| Sume aferente TVA | 6502.6003 | 2,00 | 0,00 | 2,00 | 0,00 | 0,00 | 0,00 |
| TITLUL XIII PROIECTE CU FINANTARE DIN SUMELE AFERENTE COMPONENTEI DE IMPRUMUT A PNRR | 6502.61 | 8.242,00 | 0,00 | 8.242,00 | 0,00 | 0,00 | 0,00 |
| Fonduri din imprumut rambursabil | 6502.6101 | 4.160,00 | 0,00 | 4.160,00 | 0,00 | 0,00 | 0,00 |
| Finantare publica nationala | 6502.6102 | 2.755,00 | 0,00 | 2.755,00 | 0,00 | 0,00 | 0,00 |
| Sume aferente TVA | 6502.6103 | 1.327,00 | 0,00 | 1.327,00 | 0,00 | 0,00 | 0,00 |
| CHELTUIELI DE CAPITAL | 6502.70 | 6.956,00 | 0,00 | 6.956,00 | 16.853,00 | 20.000,00 | 13.518,00 |
| TITLUL XV ACTIVE NEFINANCIARE | 6502.71 | 6.956,00 | 0,00 | 6.956,00 | 16.853,00 | 20.000,00 | 13.518,00 |
| Active fixe (cod 71.01.01 la 71.01.03+71.01.30) | 6502.7101 | 6.956,00 | 0,00 | 6.956,00 | 0,00 | 0,00 | 0,00 |
| Constructii | 6502.710101 | 6.906,00 | 0,00 | 6.906,00 | 0,00 | 0,00 | 0,00 |
| Alte active fixe | 6502.710130 | 50,00 | 0,00 | 50,00 | 0,00 | 0,00 | 0,00 |
| Din total capitol 6502: | | 108.428,00 | 0,00 | 108.428,00 | 45.355,00 | 48.505,00 | 27.575,00 |
| Invatamant prescolar si primar | 650203 | 48.068,00 | 0,00 | 48.068,00 | 15.116,00 | 16.167,00 | 9.191,00 |
| Invatamant prescolar | 65020301 | 48.068,00 | 0,00 | 48.068,00 | 15.116,00 | 16.167,00 | 9.191,00 |
| Invatamant secundar | 650204 | 37.931,00 | 0,00 | 37.931,00 | 30.239,00 | 32.338,00 | 18.384,00 |
| Invatamant secundar inferior | 65020401 | 23.841,00 | 0,00 | 23.841,00 | 15.119,00 | 16.169,00 | 9.192,00 |
| Invatamant secundar superior | 65020402 | 14.090,00 | 0,00 | 14.090,00 | 15.120,00 | 16.169,00 | 9.192,00 |
| Invatamant anteprescolar | 650213 | 8,00 | 0,00 | 8,00 | 0,00 | 0,00 | 0,00 |
| Alte cheltuieli in domeniul invatamantului | 650250 | 22.421,00 | 0,00 | 22.421,00 | 0,00 | 0,00 | 0,00 |
| CAP. Sanatate | 6602 | 45.272,00 | 0,00 | 45.272,00 | 3.509,00 | 3.678,00 | 3.856,00 |
| CHELTUIELI CURENTE | 6602.01 | 45.262,00 | 0,00 | 45.262,00 | 3.509,00 | 3.678,00 | 3.856,00 |
| TITLUL VI TRANSFERURI INTRE UNITATI ALE ADMINISTRATIEI PUBLICE | 6602.51 | 8.584,00 | 0,00 | 8.584,00 | 3.509,00 | 3.678,00 | 3.856,00 |
| Transferuri de capital (cod 51.02.12+51.02.28+51.02.29) | 6602.5102 | 8.584,00 | 0,00 | 8.584,00 | 0,00 | 0,00 | 0,00 |
| Transferuri din bugetele locale ptr finantarea cheltuielilor de capital din domeniul sanatatii | 6602.510228 | 8.584,00 | 0,00 | 8.584,00 | 0,00 | 0,00 | 0,00 |
| TITLUL X PROIECTE CU FINANTARE FEN AFERENTE CADRULUI FINANCIAR 2014-2020 | 6602.58 | 34.799,00 | 0,00 | 34.799,00 | 0,00 | 0,00 | 0,00 |
| Programe din Fondul European de Dezvoltare Regionala (FEDR) | 6602.5801 | 34.799,00 | 0,00 | 34.799,00 | 0,00 | 0,00 | 0,00 |
| Finantarea nationala | 6602.580101 | 1.584,00 | 0,00 | 1.584,00 | 0,00 | 0,00 | 0,00 |
| Finantarea externa nerambursabila | 6602.580102 | 22.449,00 | 0,00 | 22.449,00 | 0,00 | 0,00 | 0,00 |
| Cheltuieli neeligibile | 6602.580103 | 10.766,00 | 0,00 | 10.766,00 | 0,00 | 0,00 | 0,00 |
| TITLUL XII PROIECTE CU FINANTARE DIN SUMELE REPREZENTAND ASISTENTA FINANCIARA NERAMBURSABILA | 6602.60 | 1.879,00 | 0,00 | 1.879,00 | 0,00 | 0,00 | 0,00 |

| Denumire | Cod | Buget aprobat | Influente +/- | Buget rectificat | Estimari | | |
|--|-------------|------------------|---------------|------------------|-----------------|-----------------|-----------------|
| | | | | | 2024 | 2025 | 2026 |
| Fonduri europene nerambursabile | 6602.6001 | 1.578,00 | 0,00 | 1.578,00 | 0,00 | 0,00 | 0,00 |
| Sume aferente TVA | 6602.6003 | 301,00 | 0,00 | 301,00 | 0,00 | 0,00 | 0,00 |
| CHELTUIELI DE CAPITAL | 6602.70 | 10,00 | 0,00 | 10,00 | 0,00 | 0,00 | 0,00 |
| TITLUL XV ACTIVE NEFINANCIARE | 6602.71 | 10,00 | 0,00 | 10,00 | 0,00 | 0,00 | 0,00 |
| Active fixe (cod 71.01.01 la 71.01.03+71.01.30) | 6602.7101 | 10,00 | 0,00 | 10,00 | 0,00 | 0,00 | 0,00 |
| Constructii | 6602.710101 | 10,00 | 0,00 | 10,00 | 0,00 | 0,00 | 0,00 |
| Din total capitol 6602: | | 45.272,00 | 0,00 | 45.272,00 | 3.509,00 | 3.678,00 | 3.856,00 |
| Servicii medicale in unitati sanitare cu paturi | 660206 | 45.272,00 | 0,00 | 45.272,00 | 3.509,00 | 3.678,00 | 3.856,00 |
| Spitale generale | 66020601 | 45.272,00 | 0,00 | 45.272,00 | 3.509,00 | 3.678,00 | 3.856,00 |
| CAP. Cultura, recreere si religie | 6702 | 17.915,00 | 67,00 | 17.982,00 | 3.000,00 | 7.852,00 | 5.766,00 |
| CHELTUIELI CURENTE | 6702.01 | 1.052,00 | 0,00 | 1.052,00 | 0,00 | 0,00 | 0,00 |
| TITLUL VI TRANSFERURI INTRE UNITATI ALE ADMINISTRATIEI PUBLICE | 6702.51 | 601,00 | 0,00 | 601,00 | 0,00 | 0,00 | 0,00 |
| Transferuri de capital (cod 51.02.12+51.02.28+51.02.29) | 6702.5102 | 601,00 | 0,00 | 601,00 | 0,00 | 0,00 | 0,00 |
| Alte transferuri de capital catre institutii publice | 6702.510229 | 601,00 | 0,00 | 601,00 | 0,00 | 0,00 | 0,00 |
| TITLUL X PROIECTE CU FINANTARE FEN AFERENTE CADRULUI FINANCIAR 2014-2020 | 6702.58 | 451,00 | 0,00 | 451,00 | 0,00 | 0,00 | 0,00 |
| Programe din Fondul European de Dezvoltare Regionala (FEDR) | 6702.5801 | 451,00 | 0,00 | 451,00 | 0,00 | 0,00 | 0,00 |
| Finantarea nationala | 6702.580101 | 68,00 | 0,00 | 68,00 | 0,00 | 0,00 | 0,00 |
| Finantarea externa nerambursabila | 6702.580102 | 383,00 | 0,00 | 383,00 | 0,00 | 0,00 | 0,00 |
| CHELTUIELI DE CAPITAL | 6702.70 | 16.863,00 | 67,00 | 16.930,00 | 3.000,00 | 7.852,00 | 5.766,00 |
| TITLUL XV ACTIVE NEFINANCIARE | 6702.71 | 16.863,00 | 67,00 | 16.930,00 | 3.000,00 | 7.852,00 | 5.766,00 |
| Active fixe (cod 71.01.01 la 71.01.03+71.01.30) | 6702.7101 | 16.863,00 | 67,00 | 16.930,00 | 0,00 | 0,00 | 0,00 |
| Constructii | 6702.710101 | 6.587,00 | 0,00 | 6.587,00 | 0,00 | 0,00 | 0,00 |
| Masini, echipamente si mijloace de transport | 6702.710102 | 3.611,00 | 0,00 | 3.611,00 | 0,00 | 0,00 | 0,00 |
| Mobilier, aparatura birotica si alte active corporale | 6702.710103 | 6.576,00 | 67,00 | 6.643,00 | 0,00 | 0,00 | 0,00 |
| Alte active fixe | 6702.710130 | 89,00 | 0,00 | 89,00 | 0,00 | 0,00 | 0,00 |
| Din total capitol 6702: | | 17.915,00 | 67,00 | 17.982,00 | 3.000,00 | 7.852,00 | 5.766,00 |
| Servicii culturale | 670203 | 596,00 | 0,00 | 596,00 | 0,00 | 0,00 | 0,00 |
| Institutii publice de spectacole si concerte | 67020304 | 65,00 | 0,00 | 65,00 | 0,00 | 0,00 | 0,00 |
| Consolidarea si restaurarea monumentelor istorice | 67020312 | 531,00 | 0,00 | 531,00 | 0,00 | 0,00 | 0,00 |
| Servicii recreative si sportive | 670205 | 17.173,00 | 67,00 | 17.240,00 | 3.000,00 | 7.852,00 | 5.766,00 |
| Sport | 67020501 | 536,00 | 0,00 | 536,00 | 0,00 | 0,00 | 0,00 |
| Intretinere gradini publice, parcuri, zone verzi, baze sportive si de agrement | 67020503 | 16.637,00 | 67,00 | 16.704,00 | 3.000,00 | 7.852,00 | 5.766,00 |
| Alte servicii in domeniile culturii, recreerii si religiei | 670250 | 146,00 | 0,00 | 146,00 | 0,00 | 0,00 | 0,00 |

| Denumire | Cod | Buget aprobat | Influente +/- | Buget rectificat | Estimari | | |
|--|-------------|---------------|---------------|------------------|-----------|-----------|-----------|
| | | | | | 2024 | 2025 | 2026 |
| Partea a IV-a SERVICII SI DEZVOLTARE PUBLICA, LOCUINTE, MEDIU SI APE | 6902 | 60.683,00 | -237,00 | 60.446,00 | 85.517,00 | 68.019,00 | 63.870,00 |
| CAP. Locuinte, servicii si dezvoltare publica | 7002 | 53.901,00 | -67,00 | 53.834,00 | 67.076,00 | 49.687,00 | 63.870,00 |
| CHELTUIELI CURENTE | 7002.01 | 38.006,00 | 0,00 | 38.006,00 | 53.165,00 | 46.165,00 | 46.164,00 |
| TITLUL VIII PROIECTE CU FINANTARE DIN FEN POSTADERARE | 7002.56 | 30,00 | 0,00 | 30,00 | 0,00 | 0,00 | 0,00 |
| Programe din Fondul European de Dezvoltare Regionala (FEDR) | 7002.5601 | 30,00 | 0,00 | 30,00 | 0,00 | 0,00 | 0,00 |
| Finantare nationala | 7002.560101 | 30,00 | 0,00 | 30,00 | 0,00 | 0,00 | 0,00 |
| TITLUL X PROIECTE CU FINANTARE FEN AFERENTE CADRULUI FINANCIAR 2014-2020 | 7002.58 | 27.682,00 | 0,00 | 27.682,00 | 0,00 | 0,00 | 0,00 |
| Programe din Fondul European de Dezvoltare Regionala (FEDR) | 7002.5801 | 27.682,00 | 0,00 | 27.682,00 | 0,00 | 0,00 | 0,00 |
| Finantarea nationala | 7002.580101 | 6.710,00 | 0,00 | 6.710,00 | 0,00 | 0,00 | 0,00 |
| Finantarea externa nerambursabila | 7002.580102 | 11.225,00 | 0,00 | 11.225,00 | 0,00 | 0,00 | 0,00 |
| Cheltuieli neeligibile | 7002.580103 | 9.747,00 | 0,00 | 9.747,00 | 0,00 | 0,00 | 0,00 |
| TITLUL XII PROIECTE CU FINANTARE DIN SUMELE REPREZENTAND ASISTENTA FINANCIARA NERAMBURSABILA | 7002.60 | 6.592,00 | 0,00 | 6.592,00 | 46.165,00 | 46.165,00 | 46.164,00 |
| Fonduri europene nerambursabile | 7002.6001 | 5.539,00 | 0,00 | 5.539,00 | 0,00 | 0,00 | 0,00 |
| Sume aferente TVA | 7002.6003 | 1.053,00 | 0,00 | 1.053,00 | 0,00 | 0,00 | 0,00 |
| TITLUL XIII PROIECTE CU FINANTARE DIN SUMELE AFERENTE COMPONENTEI DE IMPRUMUT A PNRR | 7002.61 | 3.702,00 | 0,00 | 3.702,00 | 0,00 | 0,00 | 0,00 |
| Fonduri din imprumut rambursabil | 7002.6101 | 3.088,00 | 0,00 | 3.088,00 | 0,00 | 0,00 | 0,00 |
| Sume aferente TVA | 7002.6103 | 614,00 | 0,00 | 614,00 | 0,00 | 0,00 | 0,00 |
| CHELTUIELI DE CAPITAL | 7002.70 | 15.895,00 | -67,00 | 15.828,00 | 13.911,00 | 3.522,00 | 17.706,00 |
| TITLUL XV ACTIVE NEFINANCIARE | 7002.71 | 15.895,00 | -67,00 | 15.828,00 | 13.911,00 | 3.522,00 | 17.706,00 |
| Active fixe (cod 71.01.01 la 71.01.03+71.01.30) | 7002.7101 | 15.895,00 | -67,00 | 15.828,00 | 0,00 | 0,00 | 0,00 |
| Constructii | 7002.710101 | 12.892,00 | -67,00 | 12.825,00 | 0,00 | 0,00 | 0,00 |
| Mobilier, aparatura birotica si alte active corporale | 7002.710103 | 260,00 | 0,00 | 260,00 | 0,00 | 0,00 | 0,00 |
| Alte active fixe | 7002.710130 | 2.743,00 | 0,00 | 2.743,00 | 0,00 | 0,00 | 0,00 |
| Din total capitol 7002: | | 53.901,00 | -67,00 | 53.834,00 | 67.076,00 | 49.687,00 | 63.870,00 |
| Locuinte | 700203 | 22.007,00 | 183,00 | 22.190,00 | 46.918,00 | 46.918,00 | 62.921,00 |
| Dezvoltarea sistemului de locuinte | 70020301 | 0,00 | 183,00 | 183,00 | 0,00 | 0,00 | 0,00 |
| Alte cheltuieli in domeniul locuintelor | 70020330 | 22.007,00 | 0,00 | 22.007,00 | 46.918,00 | 46.918,00 | 62.921,00 |
| Alimentare cu apa si amenajari hidrotehnice | 700205 | 0,00 | 0,00 | 0,00 | 7.000,00 | 0,00 | 0,00 |
| Amenajari hidrotehnice | 70020502 | 0,00 | 0,00 | 0,00 | 7.000,00 | 0,00 | 0,00 |
| Iluminat public si electrificari | 700206 | 10.772,00 | 0,00 | 10.772,00 | 4.800,00 | 822,00 | 0,00 |
| Alte servicii in domeniile locuintelor, serviciilor si dezvoltarii comunale | 700250 | 21.122,00 | -250,00 | 20.872,00 | 8.358,00 | 1.947,00 | 949,00 |
| CAP. Protectia mediului | 7402 | 6.782,00 | -170,00 | 6.612,00 | 18.441,00 | 18.332,00 | 0,00 |

| Denumire | Cod | Buget aprobat | Influente +/- | Buget rectificat | Estimari | | |
|--|-------------|-------------------|---------------|-------------------|------------------|------------------|------------------|
| | | | | | 2024 | 2025 | 2026 |
| CHELTUIELI CURENTE | 7402.01 | 196,00 | 0,00 | 196,00 | 8.441,00 | 0,00 | 0,00 |
| TITLUL XII PROIECTE CU FINANTARE DIN SUMELE REPREZENTAND ASISTENTA FINANCIARA NERAMBURSABILA | 7402.60 | 0,00 | 0,00 | 0,00 | 8.441,00 | 0,00 | 0,00 |
| Finantare publica nationala | 7402.6002 | 0,00 | 0,00 | 0,00 | 0,00 | 0,00 | 0,00 |
| TITLUL XIII PROIECTE CU FINANTARE DIN SUMELE AFERENTE COMPONENTEI DE IMPRUMUT A PNRR | 7402.61 | 196,00 | 0,00 | 196,00 | 0,00 | 0,00 | 0,00 |
| Finantare publica nationala | 7402.6102 | 196,00 | 0,00 | 196,00 | 0,00 | 0,00 | 0,00 |
| CHELTUIELI DE CAPITAL | 7402.70 | 6.586,00 | -170,00 | 6.416,00 | 10.000,00 | 18.332,00 | 0,00 |
| TITLUL XV ACTIVE NEFINANCIARE | 7402.71 | 6.586,00 | -170,00 | 6.416,00 | 10.000,00 | 18.332,00 | 0,00 |
| Active fixe (cod 71.01.01 la 71.01.03+71.01.30) | 7402.7101 | 6.586,00 | -170,00 | 6.416,00 | 0,00 | 0,00 | 0,00 |
| Constructii | 7402.710101 | 4.310,00 | 0,00 | 4.310,00 | 0,00 | 0,00 | 0,00 |
| Masini, echipamente si mijloace de transport | 7402.710102 | 1.182,00 | -170,00 | 1.012,00 | 0,00 | 0,00 | 0,00 |
| Alte active fixe | 7402.710130 | 1.094,00 | 0,00 | 1.094,00 | 0,00 | 0,00 | 0,00 |
| Din total capitol 7402: | | 6.782,00 | -170,00 | 6.612,00 | 18.441,00 | 18.332,00 | 0,00 |
| Reducerea si controlul poluarii | 740203 | 414,00 | 0,00 | 414,00 | 0,00 | 0,00 | 0,00 |
| Salubritate si gestiunea deseurilor | 740205 | 1.378,00 | -170,00 | 1.208,00 | 0,00 | 0,00 | 0,00 |
| Salubritate | 74020501 | 1.182,00 | -170,00 | 1.012,00 | 0,00 | 0,00 | 0,00 |
| Colectarea, tratarea si distrugerea deseurilor | 74020502 | 196,00 | 0,00 | 196,00 | 0,00 | 0,00 | 0,00 |
| Canalizarea si tratarea apelor reziduale | 740206 | 4.990,00 | 0,00 | 4.990,00 | 18.441,00 | 18.332,00 | 0,00 |
| Partea a V-a ACTIUNI ECONOMICE | 7902 | 382.834,00 | 0,00 | 382.834,00 | 90.151,00 | 45.011,00 | 44.570,00 |
| CAP. Combustibili si energie | 8102 | 155,00 | 0,00 | 155,00 | 0,00 | 0,00 | 0,00 |
| CHELTUIELI DE CAPITAL | 8102.70 | 155,00 | 0,00 | 155,00 | 0,00 | 0,00 | 0,00 |
| TITLUL XV ACTIVE NEFINANCIARE | 8102.71 | 155,00 | 0,00 | 155,00 | 0,00 | 0,00 | 0,00 |
| Active fixe (cod 71.01.01 la 71.01.03+71.01.30) | 8102.7101 | 155,00 | 0,00 | 155,00 | 0,00 | 0,00 | 0,00 |
| Alte active fixe | 8102.710130 | 155,00 | 0,00 | 155,00 | 0,00 | 0,00 | 0,00 |
| Din total capitol 8102: | | 155,00 | 0,00 | 155,00 | 0,00 | 0,00 | 0,00 |
| Energie termica | 810206 | 155,00 | 0,00 | 155,00 | 0,00 | 0,00 | 0,00 |
| CAP. Transporturi | 8402 | 382.679,00 | 0,00 | 382.679,00 | 90.151,00 | 45.011,00 | 44.570,00 |
| CHELTUIELI CURENTE | 8402.01 | 361.432,00 | 0,00 | 361.432,00 | 64.955,00 | 18.269,00 | 18.271,00 |
| TITLUL X PROIECTE CU FINANTARE FEN AFERENTE CADRULUI FINANCIAR 2014-2020 | 8402.58 | 361.376,00 | 0,00 | 361.376,00 | 64.955,00 | 18.269,00 | 18.271,00 |
| Programe din Fondul European de Dezvoltare Regionala (FEDR) | 8402.5801 | 361.376,00 | 0,00 | 361.376,00 | 0,00 | 0,00 | 0,00 |
| Finantarea nationala | 8402.580101 | 48.193,00 | 0,00 | 48.193,00 | 0,00 | 0,00 | 0,00 |
| Finantarea externa nerambursabila | 8402.580102 | 273.091,00 | 0,00 | 273.091,00 | 0,00 | 0,00 | 0,00 |
| Cheltuieli neeligibile | 8402.580103 | 40.092,00 | 0,00 | 40.092,00 | 0,00 | 0,00 | 0,00 |
| TITLUL XII PROIECTE CU FINANTARE DIN SUMELE REPREZENTAND ASISTENTA FINANCIARA NERAMBURSABILA | 8402.60 | 56,00 | 0,00 | 56,00 | 0,00 | 0,00 | 0,00 |

| Denumire | Cod | Buget aprobat | Influente +/- | Buget rectificat | Estimari | | |
|---|-------------|---------------|---------------|------------------|-----------|-----------|-----------|
| | | | | | 2024 | 2025 | 2026 |
| Fonduri europene nerambursabile | 8402.6001 | 47,00 | 0,00 | 47,00 | 0,00 | 0,00 | 0,00 |
| Sume aferente TVA | 8402.6003 | 9,00 | 0,00 | 9,00 | 0,00 | 0,00 | 0,00 |
| CHELTUIELI DE CAPITAL | 8402.70 | 21.247,00 | 0,00 | 21.247,00 | 25.196,00 | 26.742,00 | 26.299,00 |
| TITLUL XV ACTIVE NEFINANCIARE | 8402.71 | 21.247,00 | 0,00 | 21.247,00 | 25.196,00 | 26.742,00 | 26.299,00 |
| Active fixe (cod 71.01.01 la 71.01.03+71.01.30) | 8402.7101 | 21.247,00 | 0,00 | 21.247,00 | 0,00 | 0,00 | 0,00 |
| Constructii | 8402.710101 | 20.740,00 | 0,00 | 20.740,00 | 0,00 | 0,00 | 0,00 |
| Alte active fixe | 8402.710130 | 507,00 | 0,00 | 507,00 | 0,00 | 0,00 | 0,00 |
| Din total capitol 8402: | | 382.679,00 | 0,00 | 382.679,00 | 90.151,00 | 45.011,00 | 44.570,00 |
| Transport rutier | 840203 | 382.679,00 | 0,00 | 382.679,00 | 90.151,00 | 45.011,00 | 44.570,00 |
| Drumuri si poduri | 84020301 | 6.210,00 | 0,00 | 6.210,00 | 0,00 | 0,00 | 0,00 |
| Transport en comun | 84020302 | 360.588,00 | 0,00 | 360.588,00 | 0,00 | 0,00 | 0,00 |
| Strazi | 84020303 | 15.881,00 | 0,00 | 15.881,00 | 90.151,00 | 45.011,00 | 44.570,00 |
| Partea a VII-a REZERVE, EXCEDENT / DEFICIT | 9602 | -26.659,00 | 170,00 | -26.489,00 | 0,00 | 0,00 | 0,00 |
| EXCEDENT | 9802 | 0,00 | 170,00 | 0,00 | 0,00 | 0,00 | 0,00 |
| Excedentul sectiunii de dezvoltare | 980297 | 0,00 | 170,00 | 0,00 | 0,00 | 0,00 | 0,00 |
| DEFICIT | 9902 | 26.659,00 | 0,00 | 26.489,00 | 0,00 | 0,00 | 0,00 |
| Deficitul sectiunii de dezvoltare | 990297 | 26.659,00 | 0,00 | 26.489,00 | 0,00 | 0,00 | 0,00 |

**ORDONATOR PRINCIPAL DE CREDITE DELEGAT,
VASILICA-DANIELA MILITARU**

**DIRECTOR EXECUTIV ADJ.,
LUCIA ȘTEFAN**

**VIZAT,
Control financiar preventiv**

**BUGETUL LOCAL DETALIAT LA VENITURI PE CAPITOLE SI SUBCAPITOLE
SI LA CHELTUIELI PE CAPITOLE, SUBCAPITOLE SI PARAGRAFE
12-Septembrie-2023
SCOALA GIMNAZIALA ANTON PANN**

PROPUNERE: Rectificare

(mii lei)

| Denumire | Cod | Buget aprobat | Influente +/- | Buget rectificat | Estimari | | |
|--|-------------|---------------|---------------|------------------|----------|------|------|
| | | | | | 2024 | 2025 | 2026 |
| ===== SECTIUNEA TOTAL ===== ===== | | 0,00 | 0,00 | 0,00 | 0,00 | 0,00 | 0,00 |
| TOTAL CHELTUIELI | 5002 | 583,00 | -17,00 | 566,00 | 0,00 | 0,00 | 0,00 |
| CHELTUIELI CURENTE | 02.01 | 583,00 | -17,00 | 566,00 | 0,00 | 0,00 | 0,00 |
| TITLUL I CHELTUIELI DE PERSONAL | 02.10 | 2,00 | 0,00 | 2,00 | 0,00 | 0,00 | 0,00 |
| Cheltuieli salariale in bani (cod 10.01.01 la 10.01.16+10.01.30) | 02.1001 | 2,00 | 0,00 | 2,00 | 0,00 | 0,00 | 0,00 |
| Alocatii ptr.transportul la si de la locul de munca | 02.100115 | 2,00 | 0,00 | 2,00 | 0,00 | 0,00 | 0,00 |
| TITLUL II BUNURI SI SERVICII | 02.20 | 447,00 | -17,00 | 430,00 | 0,00 | 0,00 | 0,00 |
| Bunuri si servicii (cod 20.01.01 la 20.01.09+20.01.30) | 02.2001 | 427,00 | -17,00 | 410,00 | 0,00 | 0,00 | 0,00 |
| Furnituri de birou | 02.200101 | 15,00 | 0,00 | 15,00 | 0,00 | 0,00 | 0,00 |
| Materiale pentru curatenie | 02.200102 | 15,00 | 0,00 | 15,00 | 0,00 | 0,00 | 0,00 |
| Incalzit, iluminat si forta motrica | 02.200103 | 191,00 | -17,00 | 174,00 | 0,00 | 0,00 | 0,00 |
| Apa, canal si salubritate | 02.200104 | 30,00 | 0,00 | 30,00 | 0,00 | 0,00 | 0,00 |
| Posta, telecomunicatii, radio, tv, internet | 02.200108 | 35,00 | 0,00 | 35,00 | 0,00 | 0,00 | 0,00 |
| Materiale si prestari de servicii cu caracter functional | 02.200109 | 60,00 | 0,00 | 60,00 | 0,00 | 0,00 | 0,00 |
| Alte bunuri si servicii pentru intretinere si functionare | 02.200130 | 81,00 | 0,00 | 81,00 | 0,00 | 0,00 | 0,00 |
| Reparatii curente | 02.2002 | 10,00 | 0,00 | 10,00 | 0,00 | 0,00 | 0,00 |
| Pregatire profesionala | 02.2013 | 10,00 | 0,00 | 10,00 | 0,00 | 0,00 | 0,00 |
| TITLUL IX ASISTENTA SOCIALA | 02.57 | 7,00 | 0,00 | 7,00 | 0,00 | 0,00 | 0,00 |
| Ajutoare sociale (cod 57.02.01 la 57.02.05) | 02.5702 | 7,00 | 0,00 | 7,00 | 0,00 | 0,00 | 0,00 |
| Ajutoare sociale in numerar | 02.570201 | 7,00 | 0,00 | 7,00 | 0,00 | 0,00 | 0,00 |
| TITLUL XI ALTE CHELTUIELI | 02.59 | 127,00 | 0,00 | 127,00 | 0,00 | 0,00 | 0,00 |
| Burse | 02.5901 | 127,00 | 0,00 | 127,00 | 0,00 | 0,00 | 0,00 |
| Partea a III-a CHELTUIELI SOCIAL-CULTURALE | 6302 | 583,00 | -17,00 | 566,00 | 0,00 | 0,00 | 0,00 |
| CAP. Invatamant | 6502 | 583,00 | -17,00 | 566,00 | 0,00 | 0,00 | 0,00 |
| CHELTUIELI CURENTE | 6502.01 | 583,00 | -17,00 | 566,00 | 0,00 | 0,00 | 0,00 |

| Denumire | Cod | Buget aprobat | Influente +/- | Buget rectificat | Estimari | | |
|---|-------------|----------------|---------------|------------------|-------------|-------------|-------------|
| | | | | | 2024 | 2025 | 2026 |
| TITLUL I CHELTUIELI DE PERSONAL | 6502.10 | 2,00 | 0,00 | 2,00 | 0,00 | 0,00 | 0,00 |
| Cheltuieli salariale in bani (cod 10.01.01 la 10.01.16+10.01.30) | 6502.1001 | 2,00 | 0,00 | 2,00 | 0,00 | 0,00 | 0,00 |
| Alocatii ptr.transportul la si de la locul de munca | 6502.100115 | 2,00 | 0,00 | 2,00 | 0,00 | 0,00 | 0,00 |
| TITLUL II BUNURI SI SERVICII | 6502.20 | 447,00 | -17,00 | 430,00 | 0,00 | 0,00 | 0,00 |
| Bunuri si servicii (cod 20.01.01 la 20.01.09+20.01.30) | 6502.2001 | 427,00 | -17,00 | 410,00 | 0,00 | 0,00 | 0,00 |
| Furnituri de birou | 6502.200101 | 15,00 | 0,00 | 15,00 | 0,00 | 0,00 | 0,00 |
| Materiale pentru curatenie | 6502.200102 | 15,00 | 0,00 | 15,00 | 0,00 | 0,00 | 0,00 |
| Incalzit, Iluminat si forta motrica | 6502.200103 | 191,00 | -17,00 | 174,00 | 0,00 | 0,00 | 0,00 |
| Apa, canal si salubritate | 6502.200104 | 30,00 | 0,00 | 30,00 | 0,00 | 0,00 | 0,00 |
| Posta, telecomunicatii, radio, tv, internet | 6502.200108 | 35,00 | 0,00 | 35,00 | 0,00 | 0,00 | 0,00 |
| Materiale si prestari de servicii cu caracter functional | 6502.200109 | 60,00 | 0,00 | 60,00 | 0,00 | 0,00 | 0,00 |
| Alte bunuri si servicii pentru intretinere si functionare | 6502.200130 | 81,00 | 0,00 | 81,00 | 0,00 | 0,00 | 0,00 |
| Reparatii curente | 6502.2002 | 10,00 | 0,00 | 10,00 | 0,00 | 0,00 | 0,00 |
| Pregatire profesionala | 6502.2013 | 10,00 | 0,00 | 10,00 | 0,00 | 0,00 | 0,00 |
| TITLUL IX ASISTENTA SOCIALA | 6502.57 | 7,00 | 0,00 | 7,00 | 0,00 | 0,00 | 0,00 |
| Ajutoare sociale (cod 57.02.01 la 57.02.05) | 6502.5702 | 7,00 | 0,00 | 7,00 | 0,00 | 0,00 | 0,00 |
| Ajutoare sociale in numerar | 6502.570201 | 7,00 | 0,00 | 7,00 | 0,00 | 0,00 | 0,00 |
| TITLUL XI ALTE CHELTUIELI | 6502.59 | 127,00 | 0,00 | 127,00 | 0,00 | 0,00 | 0,00 |
| Burse | 6502.5901 | 127,00 | 0,00 | 127,00 | 0,00 | 0,00 | 0,00 |
| Din total capitol 6502: | | 583,00 | -17,00 | 566,00 | 0,00 | 0,00 | 0,00 |
| Invatamant secundar | 650204 | 583,00 | -17,00 | 566,00 | 0,00 | 0,00 | 0,00 |
| Invatamant secundar inferior | 65020401 | 583,00 | -17,00 | 566,00 | 0,00 | 0,00 | 0,00 |
| Partea a VII-a REZERVE, EXCEDENT / DEFICIT | 9602 | -583,00 | 17,00 | -566,00 | 0,00 | 0,00 | 0,00 |
| EXCEDENT | 9802 | 0,00 | 17,00 | 0,00 | 0,00 | 0,00 | 0,00 |
| DEFICIT | 9902 | 583,00 | 0,00 | 566,00 | 0,00 | 0,00 | 0,00 |
| === SECTIUNEA FUNCTIONARE === | | 0,00 | 0,00 | 0,00 | 0,00 | 0,00 | 0,00 |
| ===== | | | | | | | |
| CHELTUIELILE SECTIUNII DE FUNCTIONARE (5002+5902+6302+6902+7902) | 5002 | 583,00 | -17,00 | 566,00 | 0,00 | 0,00 | 0,00 |
| CHELTUIELI CURENTE | 02.01 | 583,00 | -17,00 | 566,00 | 0,00 | 0,00 | 0,00 |
| TITLUL I CHELTUIELI DE PERSONAL | 02.10 | 2,00 | 0,00 | 2,00 | 0,00 | 0,00 | 0,00 |
| Cheltuieli salariale in bani (cod 10.01.01 la 10.01.16+10.01.30) | 02.1001 | 2,00 | 0,00 | 2,00 | 0,00 | 0,00 | 0,00 |
| Alocatii ptr.transportul la si de la locul de munca | 02.100115 | 2,00 | 0,00 | 2,00 | 0,00 | 0,00 | 0,00 |
| TITLUL II BUNURI SI SERVICII | 02.20 | 447,00 | -17,00 | 430,00 | 0,00 | 0,00 | 0,00 |
| Bunuri si servicii (cod 20.01.01 la 20.01.09+20.01.30) | 02.2001 | 427,00 | -17,00 | 410,00 | 0,00 | 0,00 | 0,00 |
| Furnituri de birou | 02.200101 | 15,00 | 0,00 | 15,00 | 0,00 | 0,00 | 0,00 |

| Denumire | Cod | Buget aprobat | Influente +/- | Buget rectificat | Estimari | | |
|--|-------------|---------------|---------------|------------------|-------------|-------------|-------------|
| | | | | | 2024 | 2025 | 2026 |
| Materiale pentru curatenie | 02.200102 | 15,00 | 0,00 | 15,00 | 0,00 | 0,00 | 0,00 |
| Incalzit, Iluminat si forta motrica | 02.200103 | 191,00 | -17,00 | 174,00 | 0,00 | 0,00 | 0,00 |
| Apa, canal si salubritate | 02.200104 | 30,00 | 0,00 | 30,00 | 0,00 | 0,00 | 0,00 |
| Posta, telecomunicatii, radio, tv, internet | 02.200108 | 35,00 | 0,00 | 35,00 | 0,00 | 0,00 | 0,00 |
| Materiale si prestari de servicii cu caracter functional | 02.200109 | 60,00 | 0,00 | 60,00 | 0,00 | 0,00 | 0,00 |
| Alte bunuri si servicii pentru intretinere si functionare | 02.200130 | 81,00 | 0,00 | 81,00 | 0,00 | 0,00 | 0,00 |
| Reparatii curente | 02.2002 | 10,00 | 0,00 | 10,00 | 0,00 | 0,00 | 0,00 |
| Pregatire profesionala | 02.2013 | 10,00 | 0,00 | 10,00 | 0,00 | 0,00 | 0,00 |
| TITLUL IX ASISTENTA SOCIALA | 02.57 | 7,00 | 0,00 | 7,00 | 0,00 | 0,00 | 0,00 |
| Ajutoare sociale (cod 57.02.01 la 57.02.05) | 02.5702 | 7,00 | 0,00 | 7,00 | 0,00 | 0,00 | 0,00 |
| Ajutoare sociale in numerar | 02.570201 | 7,00 | 0,00 | 7,00 | 0,00 | 0,00 | 0,00 |
| TITLUL XI ALTE CHELTUIELI | 02.59 | 127,00 | 0,00 | 127,00 | 0,00 | 0,00 | 0,00 |
| Burse | 02.5901 | 127,00 | 0,00 | 127,00 | 0,00 | 0,00 | 0,00 |
| Partea a III-a CHELTUIELI SOCIAL-CULTURALE | 6302 | 583,00 | -17,00 | 566,00 | 0,00 | 0,00 | 0,00 |
| CAP. Invatamant | 6502 | 583,00 | -17,00 | 566,00 | 0,00 | 0,00 | 0,00 |
| CHELTUIELI CURENTE | 6502.01 | 583,00 | -17,00 | 566,00 | 0,00 | 0,00 | 0,00 |
| TITLUL I CHELTUIELI DE PERSONAL | 6502.10 | 2,00 | 0,00 | 2,00 | 0,00 | 0,00 | 0,00 |
| Cheltuieli salariale in bani (cod 10.01.01 la 10.01.16+10.01.30) | 6502.1001 | 2,00 | 0,00 | 2,00 | 0,00 | 0,00 | 0,00 |
| Alocatii ptr.transportul la si de la locul de munca | 6502.100115 | 2,00 | 0,00 | 2,00 | 0,00 | 0,00 | 0,00 |
| TITLUL II BUNURI SI SERVICII | 6502.20 | 447,00 | -17,00 | 430,00 | 0,00 | 0,00 | 0,00 |
| Bunuri si servicii (cod 20.01.01 la 20.01.09+20.01.30) | 6502.2001 | 427,00 | -17,00 | 410,00 | 0,00 | 0,00 | 0,00 |
| Furnituri de birou | 6502.200101 | 15,00 | 0,00 | 15,00 | 0,00 | 0,00 | 0,00 |
| Materiale pentru curatenie | 6502.200102 | 15,00 | 0,00 | 15,00 | 0,00 | 0,00 | 0,00 |
| Incalzit, Iluminat si forta motrica | 6502.200103 | 191,00 | -17,00 | 174,00 | 0,00 | 0,00 | 0,00 |
| Apa, canal si salubritate | 6502.200104 | 30,00 | 0,00 | 30,00 | 0,00 | 0,00 | 0,00 |
| Posta, telecomunicatii, radio, tv, internet | 6502.200108 | 35,00 | 0,00 | 35,00 | 0,00 | 0,00 | 0,00 |
| Materiale si prestari de servicii cu caracter functional | 6502.200109 | 60,00 | 0,00 | 60,00 | 0,00 | 0,00 | 0,00 |
| Alte bunuri si servicii pentru intretinere si functionare | 6502.200130 | 81,00 | 0,00 | 81,00 | 0,00 | 0,00 | 0,00 |
| Reparatii curente | 6502.2002 | 10,00 | 0,00 | 10,00 | 0,00 | 0,00 | 0,00 |
| Pregatire profesionala | 6502.2013 | 10,00 | 0,00 | 10,00 | 0,00 | 0,00 | 0,00 |
| TITLUL IX ASISTENTA SOCIALA | 6502.57 | 7,00 | 0,00 | 7,00 | 0,00 | 0,00 | 0,00 |
| Ajutoare sociale (cod 57.02.01 la 57.02.05) | 6502.5702 | 7,00 | 0,00 | 7,00 | 0,00 | 0,00 | 0,00 |
| Ajutoare sociale in numerar | 6502.570201 | 7,00 | 0,00 | 7,00 | 0,00 | 0,00 | 0,00 |
| TITLUL XI ALTE CHELTUIELI | 6502.59 | 127,00 | 0,00 | 127,00 | 0,00 | 0,00 | 0,00 |
| Burse | 6502.5901 | 127,00 | 0,00 | 127,00 | 0,00 | 0,00 | 0,00 |

| Denumire | Cod | Buget aprobat | Influente +/- | Buget rectificat | Estimari | | |
|---|-------------|---------------|---------------|------------------|----------|------|------|
| | | | | | 2024 | 2025 | 2026 |
| Din total capitol 6502: | | 583,00 | -17,00 | 566,00 | 0,00 | 0,00 | 0,00 |
| Invatamant secundar | 650204 | 583,00 | -17,00 | 566,00 | 0,00 | 0,00 | 0,00 |
| Invatamant secundar inferior | 65020401 | 583,00 | -17,00 | 566,00 | 0,00 | 0,00 | 0,00 |
| Partea a VII-a REZERVE, EXCEDENT / DEFICIT | 9602 | -583,00 | 17,00 | -566,00 | 0,00 | 0,00 | 0,00 |
| EXCEDENT | 9802 | 0,00 | 17,00 | 0,00 | 0,00 | 0,00 | 0,00 |
| Excedentul sectiunii de functionare | 980296 | 0,00 | 17,00 | 0,00 | 0,00 | 0,00 | 0,00 |
| DEFICIT | 9902 | 583,00 | 0,00 | 566,00 | 0,00 | 0,00 | 0,00 |
| Deficitul sectiunii de functionare | 990296 | 583,00 | 0,00 | 566,00 | 0,00 | 0,00 | 0,00 |
| === SECTIUNEA DEZVOLTARE === ===== | | 0,00 | 0,00 | 0,00 | 0,00 | 0,00 | 0,00 |

**ORDONATOR PRINCIPAL DE CREDITE DELEGAT,
DANIELA VASILICA MILITARU**

**DIRECTOR EXECUTIV ADJ.,
LUCIA ȘTEFAN**

**BUGETUL LOCAL DETALIAT LA VENITURI PE CAPITOLE SI SUBCAPITOLE
SI LA CHELTUIELI PE CAPITOLE, SUBCAPITOLE SI PARAGRAFE
12-Septembrie-2023**

SCOALA GIMNAZIALA AL. MACEDONSKI

PROPUNERE: Rectificare

(mii lei)

| Denumire | Cod | Buget aprobat | Influente +/- | Buget rectificat | Estimari | | |
|---|-------------|---------------|---------------|------------------|----------|------|------|
| | | | | | 2024 | 2025 | 2026 |
| ===== SECTIUNEA TOTAL ===== ===== | | 0,00 | 0,00 | 0,00 | 0,00 | 0,00 | 0,00 |
| TOTAL CHELTUIELI | 5002 | 1.307,00 | -15,00 | 1.292,00 | 0,00 | 0,00 | 0,00 |
| CHELTUIELI CURENTE | 02.01 | 1.252,00 | -15,00 | 1.237,00 | 0,00 | 0,00 | 0,00 |
| TITLUL II BUNURI SI SERVICII | 02.20 | 661,00 | -15,00 | 646,00 | 0,00 | 0,00 | 0,00 |
| Bunuri si servicii (cod 20.01.01 la 20.01.09+20.01.30) | 02.2001 | 633,00 | -15,00 | 618,00 | 0,00 | 0,00 | 0,00 |
| Furnituri de birou | 02.200101 | 14,00 | 0,00 | 14,00 | 0,00 | 0,00 | 0,00 |
| Materiale pentru curatenie | 02.200102 | 22,00 | 0,00 | 22,00 | 0,00 | 0,00 | 0,00 |
| Incalzit, iluminat si forta motrica | 02.200103 | 304,00 | 0,00 | 304,00 | 0,00 | 0,00 | 0,00 |
| Apa, canal si salubritate | 02.200104 | 71,00 | 0,00 | 71,00 | 0,00 | 0,00 | 0,00 |
| Posta, telecomunicatii, radio, tv, internet | 02.200108 | 47,00 | 0,00 | 47,00 | 0,00 | 0,00 | 0,00 |
| Materiale si prestari de servicii cu caracter functional | 02.200109 | 96,00 | 0,00 | 96,00 | 0,00 | 0,00 | 0,00 |
| Alte bunuri si servicii pentru intretinere si functionare | 02.200130 | 79,00 | -15,00 | 64,00 | 0,00 | 0,00 | 0,00 |
| Reparatii curente | 02.2002 | 20,00 | 0,00 | 20,00 | 0,00 | 0,00 | 0,00 |
| Pregatire profesionala | 02.2013 | 8,00 | 0,00 | 8,00 | 0,00 | 0,00 | 0,00 |
| TITLUL IX ASISTENTA SOCIALA | 02.57 | 77,00 | 0,00 | 77,00 | 0,00 | 0,00 | 0,00 |
| Ajutoare sociale (cod 57.02.01 la 57.02.05) | 02.5702 | 77,00 | 0,00 | 77,00 | 0,00 | 0,00 | 0,00 |
| Ajutoare sociale in numerar | 02.570201 | 77,00 | 0,00 | 77,00 | 0,00 | 0,00 | 0,00 |
| TITLUL XI ALTE CHELTUIELI | 02.59 | 514,00 | 0,00 | 514,00 | 0,00 | 0,00 | 0,00 |
| Burse | 02.5901 | 514,00 | 0,00 | 514,00 | 0,00 | 0,00 | 0,00 |
| CHELTUIELI DE CAPITAL | 02.70 | 55,00 | 0,00 | 55,00 | 0,00 | 0,00 | 0,00 |
| TITLUL XV ACTIVE NEFINANCIARE | 02.71 | 55,00 | 0,00 | 55,00 | 0,00 | 0,00 | 0,00 |
| Active fixe (cod 71.01.01 la 71.01.03+71.01.30) | 02.7101 | 55,00 | 0,00 | 55,00 | 0,00 | 0,00 | 0,00 |
| Masini, echipamente si mijloace de transport | 02.710102 | 55,00 | 0,00 | 55,00 | 0,00 | 0,00 | 0,00 |
| Partea a III-a CHELTUIELI SOCIAL-CULTURALE | 6302 | 1.307,00 | -15,00 | 1.292,00 | 0,00 | 0,00 | 0,00 |
| CAP. Invatamant | 6502 | 1.307,00 | -15,00 | 1.292,00 | 0,00 | 0,00 | 0,00 |

| Denumire | Cod | Buget aprobat | Influente +/- | Buget rectificat | Estimari | | |
|---|-------------|------------------|---------------|------------------|-------------|-------------|-------------|
| | | | | | 2024 | 2025 | 2026 |
| CHELTUIELI CURENTE | 6502.01 | 1.252,00 | -15,00 | 1.237,00 | 0,00 | 0,00 | 0,00 |
| TITLUL II BUNURI SI SERVICII | 6502.20 | 661,00 | -15,00 | 646,00 | 0,00 | 0,00 | 0,00 |
| Bunuri si servicii (cod 20.01.01 la 20.01.09+20.01.30) | 6502.2001 | 633,00 | -15,00 | 618,00 | 0,00 | 0,00 | 0,00 |
| Furnituri de birou | 6502.200101 | 14,00 | 0,00 | 14,00 | 0,00 | 0,00 | 0,00 |
| Materiale pentru curatenie | 6502.200102 | 22,00 | 0,00 | 22,00 | 0,00 | 0,00 | 0,00 |
| Incalzit, Iluminat si forta motrica | 6502.200103 | 304,00 | 0,00 | 304,00 | 0,00 | 0,00 | 0,00 |
| Apa, canal si salubritate | 6502.200104 | 71,00 | 0,00 | 71,00 | 0,00 | 0,00 | 0,00 |
| Posta, telecomunicatii, radio, tv, internet | 6502.200108 | 47,00 | 0,00 | 47,00 | 0,00 | 0,00 | 0,00 |
| Materiale si prestari de servicii cu caracter functional | 6502.200109 | 96,00 | 0,00 | 96,00 | 0,00 | 0,00 | 0,00 |
| Alte bunuri si servicii pentru intretinere si functionare | 6502.200130 | 79,00 | -15,00 | 64,00 | 0,00 | 0,00 | 0,00 |
| Reparatii curente | 6502.2002 | 20,00 | 0,00 | 20,00 | 0,00 | 0,00 | 0,00 |
| Pregatire profesionala | 6502.2013 | 8,00 | 0,00 | 8,00 | 0,00 | 0,00 | 0,00 |
| TITLUL IX ASISTENTA SOCIALA | 6502.57 | 77,00 | 0,00 | 77,00 | 0,00 | 0,00 | 0,00 |
| Ajutoare sociale (cod 57.02.01 la 57.02.05) | 6502.5702 | 77,00 | 0,00 | 77,00 | 0,00 | 0,00 | 0,00 |
| Ajutoare sociale in numerar | 6502.570201 | 77,00 | 0,00 | 77,00 | 0,00 | 0,00 | 0,00 |
| TITLUL XI ALTE CHELTUIELI | 6502.59 | 514,00 | 0,00 | 514,00 | 0,00 | 0,00 | 0,00 |
| Burse | 6502.5901 | 514,00 | 0,00 | 514,00 | 0,00 | 0,00 | 0,00 |
| CHELTUIELI DE CAPITAL | 6502.70 | 55,00 | 0,00 | 55,00 | 0,00 | 0,00 | 0,00 |
| TITLUL XV ACTIVE NEFINANCIARE | 6502.71 | 55,00 | 0,00 | 55,00 | 0,00 | 0,00 | 0,00 |
| Active fixe (cod 71.01.01 la 71.01.03+71.01.30) | 6502.7101 | 55,00 | 0,00 | 55,00 | 0,00 | 0,00 | 0,00 |
| Masini, echipamente si mijloace de transport | 6502.710102 | 55,00 | 0,00 | 55,00 | 0,00 | 0,00 | 0,00 |
| Din total capitol 6502: | | 1.307,00 | -15,00 | 1.292,00 | 0,00 | 0,00 | 0,00 |
| Invatamant prescolar si primar | 650203 | 406,00 | -5,00 | 401,00 | 0,00 | 0,00 | 0,00 |
| Invatamant primar | 65020302 | 406,00 | -5,00 | 401,00 | 0,00 | 0,00 | 0,00 |
| Invatamant secundar | 650204 | 901,00 | -10,00 | 891,00 | 0,00 | 0,00 | 0,00 |
| Invatamant secundar inferior | 65020401 | 901,00 | -10,00 | 891,00 | 0,00 | 0,00 | 0,00 |
| Partea a VII-a REZERVE, EXCEDENT / DEFICIT | 9602 | -1.307,00 | 15,00 | -1.292,00 | 0,00 | 0,00 | 0,00 |
| EXCEDENT | 9802 | 0,00 | 15,00 | 0,00 | 0,00 | 0,00 | 0,00 |
| DEFICIT | 9902 | 1.307,00 | 0,00 | 1.292,00 | 0,00 | 0,00 | 0,00 |
| === SECTIUNEA FUNCTIONARE === ===== | | 0,00 | 0,00 | 0,00 | 0,00 | 0,00 | 0,00 |
| CHELTUIELILE SECTIUNII DE FUNCTIONARE (5002+5902+6302+6902+7902) | 5002 | 1.252,00 | -15,00 | 1.237,00 | 0,00 | 0,00 | 0,00 |
| CHELTUIELI CURENTE | 02.01 | 1.252,00 | -15,00 | 1.237,00 | 0,00 | 0,00 | 0,00 |
| TITLUL II BUNURI SI SERVICII | 02.20 | 661,00 | -15,00 | 646,00 | 0,00 | 0,00 | 0,00 |
| Bunuri si servicii (cod 20.01.01 la 20.01.09+20.01.30) | 02.2001 | 633,00 | -15,00 | 618,00 | 0,00 | 0,00 | 0,00 |

| Denumire | Cod | Buget aprobat | Influente +/- | Buget rectificat | Estimari | | |
|---|-------------|---------------|---------------|------------------|----------|------|------|
| | | | | | 2024 | 2025 | 2026 |
| Furnituri de birou | 02.200101 | 14,00 | 0,00 | 14,00 | 0,00 | 0,00 | 0,00 |
| Materiale pentru curatenie | 02.200102 | 22,00 | 0,00 | 22,00 | 0,00 | 0,00 | 0,00 |
| Incalzit, Iluminat si forta motrica | 02.200103 | 304,00 | 0,00 | 304,00 | 0,00 | 0,00 | 0,00 |
| Apa, canal si salubritate | 02.200104 | 71,00 | 0,00 | 71,00 | 0,00 | 0,00 | 0,00 |
| Posta, telecomunicatii, radio, tv, internet | 02.200108 | 47,00 | 0,00 | 47,00 | 0,00 | 0,00 | 0,00 |
| Materiale si prestari de servicii cu caracter functional | 02.200109 | 96,00 | 0,00 | 96,00 | 0,00 | 0,00 | 0,00 |
| Alte bunuri si servicii pentru intretinere si functionare | 02.200130 | 79,00 | -15,00 | 64,00 | 0,00 | 0,00 | 0,00 |
| Reparatii curente | 02.2002 | 20,00 | 0,00 | 20,00 | 0,00 | 0,00 | 0,00 |
| Pregatire profesionala | 02.2013 | 8,00 | 0,00 | 8,00 | 0,00 | 0,00 | 0,00 |
| TITLUL IX ASISTENTA SOCIALA | 02.57 | 77,00 | 0,00 | 77,00 | 0,00 | 0,00 | 0,00 |
| Ajutoare sociale (cod 57.02.01 la 57.02.05) | 02.5702 | 77,00 | 0,00 | 77,00 | 0,00 | 0,00 | 0,00 |
| Ajutoare sociale in numerar | 02.570201 | 77,00 | 0,00 | 77,00 | 0,00 | 0,00 | 0,00 |
| TITLUL XI ALTE CHELTUIELI | 02.59 | 514,00 | 0,00 | 514,00 | 0,00 | 0,00 | 0,00 |
| Burse | 02.5901 | 514,00 | 0,00 | 514,00 | 0,00 | 0,00 | 0,00 |
| Partea a III-a CHELTUIELI SOCIAL-CULTURALE | 6302 | 1.252,00 | -15,00 | 1.237,00 | 0,00 | 0,00 | 0,00 |
| CAP. Invatamant | 6502 | 1.252,00 | -15,00 | 1.237,00 | 0,00 | 0,00 | 0,00 |
| CHELTUIELI CURENTE | 6502.01 | 1.252,00 | -15,00 | 1.237,00 | 0,00 | 0,00 | 0,00 |
| TITLUL II BUNURI SI SERVICII | 6502.20 | 661,00 | -15,00 | 646,00 | 0,00 | 0,00 | 0,00 |
| Bunuri si servicii (cod 20.01.01 la 20.01.09+20.01.30) | 6502.2001 | 633,00 | -15,00 | 618,00 | 0,00 | 0,00 | 0,00 |
| Furnituri de birou | 6502.200101 | 14,00 | 0,00 | 14,00 | 0,00 | 0,00 | 0,00 |
| Materiale pentru curatenie | 6502.200102 | 22,00 | 0,00 | 22,00 | 0,00 | 0,00 | 0,00 |
| Incalzit, Iluminat si forta motrica | 6502.200103 | 304,00 | 0,00 | 304,00 | 0,00 | 0,00 | 0,00 |
| Apa, canal si salubritate | 6502.200104 | 71,00 | 0,00 | 71,00 | 0,00 | 0,00 | 0,00 |
| Posta, telecomunicatii, radio, tv, internet | 6502.200108 | 47,00 | 0,00 | 47,00 | 0,00 | 0,00 | 0,00 |
| Materiale si prestari de servicii cu caracter functional | 6502.200109 | 96,00 | 0,00 | 96,00 | 0,00 | 0,00 | 0,00 |
| Alte bunuri si servicii pentru intretinere si functionare | 6502.200130 | 79,00 | -15,00 | 64,00 | 0,00 | 0,00 | 0,00 |
| Reparatii curente | 6502.2002 | 20,00 | 0,00 | 20,00 | 0,00 | 0,00 | 0,00 |
| Pregatire profesionala | 6502.2013 | 8,00 | 0,00 | 8,00 | 0,00 | 0,00 | 0,00 |
| TITLUL IX ASISTENTA SOCIALA | 6502.57 | 77,00 | 0,00 | 77,00 | 0,00 | 0,00 | 0,00 |
| Ajutoare sociale (cod 57.02.01 la 57.02.05) | 6502.5702 | 77,00 | 0,00 | 77,00 | 0,00 | 0,00 | 0,00 |
| Ajutoare sociale in numerar | 6502.570201 | 77,00 | 0,00 | 77,00 | 0,00 | 0,00 | 0,00 |
| TITLUL XI ALTE CHELTUIELI | 6502.59 | 514,00 | 0,00 | 514,00 | 0,00 | 0,00 | 0,00 |
| Burse | 6502.5901 | 514,00 | 0,00 | 514,00 | 0,00 | 0,00 | 0,00 |
| Din total capitol 6502: | | 1.252,00 | -15,00 | 1.237,00 | 0,00 | 0,00 | 0,00 |
| Invatamant prescolar si primar | 650203 | 406,00 | -5,00 | 401,00 | 0,00 | 0,00 | 0,00 |

| Denumire | Cod | Buget aprobat | Influente +/- | Buget rectificat | Estimari | | |
|--|-------------|------------------|---------------|------------------|-------------|-------------|-------------|
| | | | | | 2024 | 2025 | 2026 |
| Invatamant primar | 65020302 | 406,00 | -5,00 | 401,00 | 0,00 | 0,00 | 0,00 |
| Invatamant secundar | 650204 | 846,00 | -10,00 | 836,00 | 0,00 | 0,00 | 0,00 |
| Invatamant secundar inferior | 65020401 | 846,00 | -10,00 | 836,00 | 0,00 | 0,00 | 0,00 |
| Partea a VII-a REZERVE, EXCEDENT / DEFICIT | 9602 | -1.252,00 | 15,00 | -1.237,00 | 0,00 | 0,00 | 0,00 |
| EXCEDENT | 9802 | 0,00 | 15,00 | 0,00 | 0,00 | 0,00 | 0,00 |
| Excedentul sectiunii de functionare | 980296 | 0,00 | 15,00 | 0,00 | 0,00 | 0,00 | 0,00 |
| DEFICIT | 9902 | 1.252,00 | 0,00 | 1.237,00 | 0,00 | 0,00 | 0,00 |
| Deficitul sectiunii de functionare | 990296 | 1.252,00 | 0,00 | 1.237,00 | 0,00 | 0,00 | 0,00 |
| === SECTIUNEA DEZVOLTARE === | | 0,00 | 0,00 | 0,00 | 0,00 | 0,00 | 0,00 |
| ===== CHELTUIELILE SECTIUNII DE DEZVOLTARE (5002+5902+6302+6902+7902) | 5002 | 55,00 | 0,00 | 55,00 | 0,00 | 0,00 | 0,00 |
| CHELTUIELI DE CAPITAL | 02.70 | 55,00 | 0,00 | 55,00 | 0,00 | 0,00 | 0,00 |
| TITLUL XV ACTIVE NEFINANCIARE | 02.71 | 55,00 | 0,00 | 55,00 | 0,00 | 0,00 | 0,00 |
| Active fixe (cod 71.01.01 la 71.01.03+71.01.30) | 02.7101 | 55,00 | 0,00 | 55,00 | 0,00 | 0,00 | 0,00 |
| Masini, echipamente si mijloace de transport | 02.710102 | 55,00 | 0,00 | 55,00 | 0,00 | 0,00 | 0,00 |
| Partea a III-a CHELTUIELI SOCIAL-CULTURALE | 6302 | 55,00 | 0,00 | 55,00 | 0,00 | 0,00 | 0,00 |
| CAP. Invatamant | 6502 | 55,00 | 0,00 | 55,00 | 0,00 | 0,00 | 0,00 |
| CHELTUIELI DE CAPITAL | 6502.70 | 55,00 | 0,00 | 55,00 | 0,00 | 0,00 | 0,00 |
| TITLUL XV ACTIVE NEFINANCIARE | 6502.71 | 55,00 | 0,00 | 55,00 | 0,00 | 0,00 | 0,00 |
| Active fixe (cod 71.01.01 la 71.01.03+71.01.30) | 6502.7101 | 55,00 | 0,00 | 55,00 | 0,00 | 0,00 | 0,00 |
| Masini, echipamente si mijloace de transport | 6502.710102 | 55,00 | 0,00 | 55,00 | 0,00 | 0,00 | 0,00 |
| Din total capitol 6502: | | 55,00 | 0,00 | 55,00 | 0,00 | 0,00 | 0,00 |
| Invatamant secundar | 650204 | 55,00 | 0,00 | 55,00 | 0,00 | 0,00 | 0,00 |
| Invatamant secundar inferior | 65020401 | 55,00 | 0,00 | 55,00 | 0,00 | 0,00 | 0,00 |
| Partea a VII-a REZERVE, EXCEDENT / DEFICIT | 9602 | -55,00 | 0,00 | -55,00 | 0,00 | 0,00 | 0,00 |
| EXCEDENT | 9802 | 0,00 | 0,00 | 0,00 | 0,00 | 0,00 | 0,00 |
| Excedentul sectiunii de dezvoltare | 980297 | 0,00 | 0,00 | 0,00 | 0,00 | 0,00 | 0,00 |
| DEFICIT | 9902 | 55,00 | 0,00 | 55,00 | 0,00 | 0,00 | 0,00 |
| Deficitul sectiunii de dezvoltare | 990297 | 55,00 | 0,00 | 55,00 | 0,00 | 0,00 | 0,00 |

**ORDONATOR PRINCIPAL DE CREDITE DELEGAT,
DANIELA VASILICA MILITARU**

**DIRECTOR EXECUTIV ADJ.,
LUCIA ȘTEFAN**

**BUGETUL LOCAL DETALIAT LA VENITURI PE CAPITOLE SI SUBCAPITOLE
SI LA CHELTUIELI PE CAPITOLE, SUBCAPITOLE SI PARAGRAFE
12-Septembrie-2023
LICEUL TEHNOLOGIC CONSTANTIN BRANCUSI**

PROPUNERE: Rectificare

(mii lei)

| Denumire | Cod | Buget aprobat | Influente +/- | Buget rectificat | Estimari | | |
|--|-------------|---------------|---------------|------------------|----------|------|------|
| | | | | | 2024 | 2025 | 2026 |
| ===== SECTIUNEA TOTAL ===== ===== | | 0,00 | 0,00 | 0,00 | 0,00 | 0,00 | 0,00 |
| TOTAL CHELTUIELI | 5002 | 1.159,00 | 12,00 | 1.171,00 | 0,00 | 0,00 | 0,00 |
| CHELTUIELI CURENTE | 02.01 | 881,00 | 12,00 | 893,00 | 0,00 | 0,00 | 0,00 |
| TITLUL I CHELTUIELI DE PERSONAL | 02.10 | 4,00 | 0,00 | 4,00 | 0,00 | 0,00 | 0,00 |
| Cheltuieli salariale in bani (cod 10.01.01 la 10.01.16+10.01.30) | 02.1001 | 4,00 | 0,00 | 4,00 | 0,00 | 0,00 | 0,00 |
| Alocatii ptr.transportul la si de la locul de munca | 02.100115 | 4,00 | 0,00 | 4,00 | 0,00 | 0,00 | 0,00 |
| TITLUL II BUNURI SI SERVICII | 02.20 | 624,00 | 12,00 | 636,00 | 0,00 | 0,00 | 0,00 |
| Bunuri si servicii (cod 20.01.01 la 20.01.09+20.01.30) | 02.2001 | 567,00 | 12,00 | 579,00 | 0,00 | 0,00 | 0,00 |
| Furnituri de birou | 02.200101 | 10,00 | 0,00 | 10,00 | 0,00 | 0,00 | 0,00 |
| Materiale pentru curatenie | 02.200102 | 17,00 | 0,00 | 17,00 | 0,00 | 0,00 | 0,00 |
| Incalzit, iluminat si forta motrica | 02.200103 | 340,00 | 12,00 | 352,00 | 0,00 | 0,00 | 0,00 |
| Apa, canal si salubritate | 02.200104 | 56,00 | 0,00 | 56,00 | 0,00 | 0,00 | 0,00 |
| Carburanti si lubrefiantix | 02.200105 | 8,00 | 0,00 | 8,00 | 0,00 | 0,00 | 0,00 |
| Piese de schimb | 02.200106 | 10,00 | 0,00 | 10,00 | 0,00 | 0,00 | 0,00 |
| Posta, telecomunicatii, radio, tv, internet | 02.200108 | 12,00 | 0,00 | 12,00 | 0,00 | 0,00 | 0,00 |
| Materiale si prestari de servicii cu caracter functional | 02.200109 | 30,00 | 0,00 | 30,00 | 0,00 | 0,00 | 0,00 |
| Alte bunuri si servicii pentru intretinere si functionare | 02.200130 | 84,00 | 0,00 | 84,00 | 0,00 | 0,00 | 0,00 |
| Reparatii curente | 02.2002 | 50,00 | 0,00 | 50,00 | 0,00 | 0,00 | 0,00 |
| Deplasari, detasari, transferari (cod 20.06.01+20.06.02) | 02.2006 | 0,10 | 0,00 | 0,10 | 0,00 | 0,00 | 0,00 |
| Deplasari interne, detasari, transferari | 02.200601 | 0,10 | 0,00 | 0,10 | 0,00 | 0,00 | 0,00 |
| Pregatire profesionala | 02.2013 | 6,90 | 0,00 | 6,90 | 0,00 | 0,00 | 0,00 |
| TITLUL IX ASISTENTA SOCIALA | 02.57 | 77,00 | 0,00 | 77,00 | 0,00 | 0,00 | 0,00 |
| Ajutoare sociale (cod 57.02.01 la 57.02.05) | 02.5702 | 77,00 | 0,00 | 77,00 | 0,00 | 0,00 | 0,00 |
| Ajutoare sociale in numerar | 02.570201 | 77,00 | 0,00 | 77,00 | 0,00 | 0,00 | 0,00 |
| TITLUL XI ALTE CHELTUIELI | 02.59 | 176,00 | 0,00 | 176,00 | 0,00 | 0,00 | 0,00 |

| Denumire | Cod | Buget aprobat | Influente +/- | Buget rectificat | Estimari | | |
|--|-------------|---------------|---------------|------------------|----------|------|------|
| | | | | | 2024 | 2025 | 2026 |
| Burse | 02.5901 | 176,00 | 0,00 | 176,00 | 0,00 | 0,00 | 0,00 |
| CHELTUIELI DE CAPITAL | 02.70 | 278,00 | 0,00 | 278,00 | 0,00 | 0,00 | 0,00 |
| TITLUL XV ACTIVE NEFINANCIARE | 02.71 | 278,00 | 0,00 | 278,00 | 0,00 | 0,00 | 0,00 |
| Active fixe (cod 71.01.01 la 71.01.03+71.01.30) | 02.7101 | 278,00 | 0,00 | 278,00 | 0,00 | 0,00 | 0,00 |
| Masini, echipamente si mijloace de transport | 02.710102 | 214,00 | 0,00 | 214,00 | 0,00 | 0,00 | 0,00 |
| Mobilier, aparatura birotica si alte active corporale | 02.710103 | 64,00 | 0,00 | 64,00 | 0,00 | 0,00 | 0,00 |
| Partea a III-a CHELTUIELI SOCIAL-CULTURALE | 6302 | 1.159,00 | 12,00 | 1.171,00 | 0,00 | 0,00 | 0,00 |
| CAP. Invatamant | 6502 | 1.159,00 | 12,00 | 1.171,00 | 0,00 | 0,00 | 0,00 |
| CHELTUIELI CURENTE | 6502.01 | 881,00 | 12,00 | 893,00 | 0,00 | 0,00 | 0,00 |
| TITLUL I CHELTUIELI DE PERSONAL | 6502.10 | 4,00 | 0,00 | 4,00 | 0,00 | 0,00 | 0,00 |
| Cheltuieli salariale in bani (cod 10.01.01 la 10.01.16+10.01.30) | 6502.1001 | 4,00 | 0,00 | 4,00 | 0,00 | 0,00 | 0,00 |
| Alocatii ptr.transportul la si de la locul de munca | 6502.100115 | 4,00 | 0,00 | 4,00 | 0,00 | 0,00 | 0,00 |
| TITLUL II BUNURI SI SERVICII | 6502.20 | 624,00 | 12,00 | 636,00 | 0,00 | 0,00 | 0,00 |
| Bunuri si servicii (cod 20.01.01 la 20.01.09+20.01.30) | 6502.2001 | 567,00 | 12,00 | 579,00 | 0,00 | 0,00 | 0,00 |
| Furnituri de birou | 6502.200101 | 10,00 | 0,00 | 10,00 | 0,00 | 0,00 | 0,00 |
| Materiale pentru curatenie | 6502.200102 | 17,00 | 0,00 | 17,00 | 0,00 | 0,00 | 0,00 |
| Incalzit, Iluminat si forta motrica | 6502.200103 | 340,00 | 12,00 | 352,00 | 0,00 | 0,00 | 0,00 |
| Apa, canal si salubritate | 6502.200104 | 56,00 | 0,00 | 56,00 | 0,00 | 0,00 | 0,00 |
| Carburanti si lubrefiantix | 6502.200105 | 8,00 | 0,00 | 8,00 | 0,00 | 0,00 | 0,00 |
| Piese de schimb | 6502.200106 | 10,00 | 0,00 | 10,00 | 0,00 | 0,00 | 0,00 |
| Posta, telecomunicatii, radio, tv, internet | 6502.200108 | 12,00 | 0,00 | 12,00 | 0,00 | 0,00 | 0,00 |
| Materiale si prestari de servicii cu caracter functional | 6502.200109 | 30,00 | 0,00 | 30,00 | 0,00 | 0,00 | 0,00 |
| Alte bunuri si servicii pentru intretinere si functionare | 6502.200130 | 84,00 | 0,00 | 84,00 | 0,00 | 0,00 | 0,00 |
| Reparatii curente | 6502.2002 | 50,00 | 0,00 | 50,00 | 0,00 | 0,00 | 0,00 |
| Deplasari, detasari, transferari (cod 20.06.01+20.06.02) | 6502.2006 | 0,10 | 0,00 | 0,10 | 0,00 | 0,00 | 0,00 |
| Deplasari interne, detasari, transferari | 6502.200601 | 0,10 | 0,00 | 0,10 | 0,00 | 0,00 | 0,00 |
| Pregatire profesionala | 6502.2013 | 6,90 | 0,00 | 6,90 | 0,00 | 0,00 | 0,00 |
| TITLUL IX ASISTENTA SOCIALA | 6502.57 | 77,00 | 0,00 | 77,00 | 0,00 | 0,00 | 0,00 |
| Ajutoare sociale (cod 57.02.01 la 57.02.05) | 6502.5702 | 77,00 | 0,00 | 77,00 | 0,00 | 0,00 | 0,00 |
| Ajutoare sociale in numerar | 6502.570201 | 77,00 | 0,00 | 77,00 | 0,00 | 0,00 | 0,00 |
| TITLUL XI ALTE CHELTUIELI | 6502.59 | 176,00 | 0,00 | 176,00 | 0,00 | 0,00 | 0,00 |
| Burse | 6502.5901 | 176,00 | 0,00 | 176,00 | 0,00 | 0,00 | 0,00 |
| CHELTUIELI DE CAPITAL | 6502.70 | 278,00 | 0,00 | 278,00 | 0,00 | 0,00 | 0,00 |
| TITLUL XV ACTIVE NEFINANCIARE | 6502.71 | 278,00 | 0,00 | 278,00 | 0,00 | 0,00 | 0,00 |
| Active fixe (cod 71.01.01 la 71.01.03+71.01.30) | 6502.7101 | 278,00 | 0,00 | 278,00 | 0,00 | 0,00 | 0,00 |

| Denumire | Cod | Buget aprobat | Influente +/- | Buget rectificat | Estimari | | |
|---|-------------|------------------|---------------|------------------|-------------|-------------|-------------|
| | | | | | 2024 | 2025 | 2026 |
| Masini, echipamente si mijloace de transport | 6502.710102 | 214,00 | 0,00 | 214,00 | 0,00 | 0,00 | 0,00 |
| Mobilier, aparatura birotica si alte active corporale | 6502.710103 | 64,00 | 0,00 | 64,00 | 0,00 | 0,00 | 0,00 |
| Din total capitol 6502: | | 1.159,00 | 12,00 | 1.171,00 | 0,00 | 0,00 | 0,00 |
| Invatamant secundar | 650204 | 1.152,00 | 12,00 | 1.164,00 | 0,00 | 0,00 | 0,00 |
| Invatamant secundar superior | 65020402 | 1.127,00 | 12,00 | 1.139,00 | 0,00 | 0,00 | 0,00 |
| Invatamant profesional | 65020403 | 25,00 | 0,00 | 25,00 | 0,00 | 0,00 | 0,00 |
| Invatamant postliceal | 650205 | 7,00 | 0,00 | 7,00 | 0,00 | 0,00 | 0,00 |
| Partea a VII-a REZERVE, EXCEDENT / DEFICIT | 9602 | -1.159,00 | -12,00 | -1.171,00 | 0,00 | 0,00 | 0,00 |
| EXCEDENT | 9802 | 0,00 | 0,00 | 0,00 | 0,00 | 0,00 | 0,00 |
| DEFICIT | 9902 | 1.159,00 | 12,00 | 1.171,00 | 0,00 | 0,00 | 0,00 |
| === SECTIUNEA FUNCTIONARE === | | 0,00 | 0,00 | 0,00 | 0,00 | 0,00 | 0,00 |
| ===== | | | | | | | |
| CHELTUIELILE SECTIUNII DE FUNCTIONARE (5002+5902+6302+6902+7902) | 5002 | 881,00 | 12,00 | 893,00 | 0,00 | 0,00 | 0,00 |
| CHELTUIELI CURENTE | 02.01 | 881,00 | 12,00 | 893,00 | 0,00 | 0,00 | 0,00 |
| TITLUL I CHELTUIELI DE PERSONAL | 02.10 | 4,00 | 0,00 | 4,00 | 0,00 | 0,00 | 0,00 |
| Cheltuieli salariale in bani (cod 10.01.01 la 10.01.16+10.01.30) | 02.1001 | 4,00 | 0,00 | 4,00 | 0,00 | 0,00 | 0,00 |
| Alocatii ptr.transportul la si de la locul de munca | 02.100115 | 4,00 | 0,00 | 4,00 | 0,00 | 0,00 | 0,00 |
| TITLUL II BUNURI SI SERVICII | 02.20 | 624,00 | 12,00 | 636,00 | 0,00 | 0,00 | 0,00 |
| Bunuri si servicii (cod 20.01.01 la 20.01.09+20.01.30) | 02.2001 | 567,00 | 12,00 | 579,00 | 0,00 | 0,00 | 0,00 |
| Furnituri de birou | 02.200101 | 10,00 | 0,00 | 10,00 | 0,00 | 0,00 | 0,00 |
| Materiale pentru curatenie | 02.200102 | 17,00 | 0,00 | 17,00 | 0,00 | 0,00 | 0,00 |
| Incalzit, iluminat si forta motrica | 02.200103 | 340,00 | 12,00 | 352,00 | 0,00 | 0,00 | 0,00 |
| Apa, canal si salubritate | 02.200104 | 56,00 | 0,00 | 56,00 | 0,00 | 0,00 | 0,00 |
| Carburanti si lubrefiantix | 02.200105 | 8,00 | 0,00 | 8,00 | 0,00 | 0,00 | 0,00 |
| Piese de schimb | 02.200106 | 10,00 | 0,00 | 10,00 | 0,00 | 0,00 | 0,00 |
| Posta, telecomunicatii, radio, tv, internet | 02.200108 | 12,00 | 0,00 | 12,00 | 0,00 | 0,00 | 0,00 |
| Materiale si prestari de servicii cu caracter functional | 02.200109 | 30,00 | 0,00 | 30,00 | 0,00 | 0,00 | 0,00 |
| Alte bunuri si servicii pentru intretinere si functionare | 02.200130 | 84,00 | 0,00 | 84,00 | 0,00 | 0,00 | 0,00 |
| Reparatii curente | 02.2002 | 50,00 | 0,00 | 50,00 | 0,00 | 0,00 | 0,00 |
| Deplasari, detasari, transferari (cod 20.06.01+20.06.02) | 02.2006 | 0,10 | 0,00 | 0,10 | 0,00 | 0,00 | 0,00 |
| Deplasari interne, detasari, transferari | 02.200601 | 0,10 | 0,00 | 0,10 | 0,00 | 0,00 | 0,00 |
| Pregatire profesionala | 02.2013 | 6,90 | 0,00 | 6,90 | 0,00 | 0,00 | 0,00 |
| TITLUL IX ASISTENTA SOCIALA | 02.57 | 77,00 | 0,00 | 77,00 | 0,00 | 0,00 | 0,00 |
| Ajutoare sociale (cod 57.02.01 la 57.02.05) | 02.5702 | 77,00 | 0,00 | 77,00 | 0,00 | 0,00 | 0,00 |
| Ajutoare sociale in numerar | 02.570201 | 77,00 | 0,00 | 77,00 | 0,00 | 0,00 | 0,00 |

| Denumire | Cod | Buget aprobat | Influente +/- | Buget rectificat | Estimari | | |
|--|-------------|---------------|---------------|------------------|----------|------|------|
| | | | | | 2024 | 2025 | 2026 |
| TITLUL XI ALTE CHELTUIELI | 02.59 | 176,00 | 0,00 | 176,00 | 0,00 | 0,00 | 0,00 |
| Burse | 02.5901 | 176,00 | 0,00 | 176,00 | 0,00 | 0,00 | 0,00 |
| Partea a III-a CHELTUIELI SOCIAL-CULTURALE | 6302 | 881,00 | 12,00 | 893,00 | 0,00 | 0,00 | 0,00 |
| CAP. Invatamant | 6502 | 881,00 | 12,00 | 893,00 | 0,00 | 0,00 | 0,00 |
| CHELTUIELI CURENTE | 6502.01 | 881,00 | 12,00 | 893,00 | 0,00 | 0,00 | 0,00 |
| TITLUL I CHELTUIELI DE PERSONAL | 6502.10 | 4,00 | 0,00 | 4,00 | 0,00 | 0,00 | 0,00 |
| Cheltuieli salariale in bani (cod 10.01.01 la 10.01.16+10.01.30) | 6502.1001 | 4,00 | 0,00 | 4,00 | 0,00 | 0,00 | 0,00 |
| Alocatii ptr.transport la si de la locul de munca | 6502.100115 | 4,00 | 0,00 | 4,00 | 0,00 | 0,00 | 0,00 |
| TITLUL II BUNURI SI SERVICII | 6502.20 | 624,00 | 12,00 | 636,00 | 0,00 | 0,00 | 0,00 |
| Bunuri si servicii (cod 20.01.01 la 20.01.09+20.01.30) | 6502.2001 | 567,00 | 12,00 | 579,00 | 0,00 | 0,00 | 0,00 |
| Furnituri de birou | 6502.200101 | 10,00 | 0,00 | 10,00 | 0,00 | 0,00 | 0,00 |
| Materiale pentru curatenie | 6502.200102 | 17,00 | 0,00 | 17,00 | 0,00 | 0,00 | 0,00 |
| Incalzit, iluminat si forta motrica | 6502.200103 | 340,00 | 12,00 | 352,00 | 0,00 | 0,00 | 0,00 |
| Apa, canal si salubritate | 6502.200104 | 56,00 | 0,00 | 56,00 | 0,00 | 0,00 | 0,00 |
| Carburanti si lubrefiantix | 6502.200105 | 8,00 | 0,00 | 8,00 | 0,00 | 0,00 | 0,00 |
| Piese de schimb | 6502.200106 | 10,00 | 0,00 | 10,00 | 0,00 | 0,00 | 0,00 |
| Posta, telecomunicatii, radio, tv, internet | 6502.200108 | 12,00 | 0,00 | 12,00 | 0,00 | 0,00 | 0,00 |
| Materiale si prestari de servicii cu caracter functional | 6502.200109 | 30,00 | 0,00 | 30,00 | 0,00 | 0,00 | 0,00 |
| Alte bunuri si servicii pentru intretinere si functionare | 6502.200130 | 84,00 | 0,00 | 84,00 | 0,00 | 0,00 | 0,00 |
| Reparatii curente | 6502.2002 | 50,00 | 0,00 | 50,00 | 0,00 | 0,00 | 0,00 |
| Deplasari, detasari, transferari (cod 20.06.01+20.06.02) | 6502.2006 | 0,10 | 0,00 | 0,10 | 0,00 | 0,00 | 0,00 |
| Deplasari interne, detasari, transferari | 6502.200601 | 0,10 | 0,00 | 0,10 | 0,00 | 0,00 | 0,00 |
| Pregatire profesionala | 6502.2013 | 6,90 | 0,00 | 6,90 | 0,00 | 0,00 | 0,00 |
| TITLUL IX ASISTENTA SOCIALA | 6502.57 | 77,00 | 0,00 | 77,00 | 0,00 | 0,00 | 0,00 |
| Ajutoare sociale (cod 57.02.01 la 57.02.05) | 6502.5702 | 77,00 | 0,00 | 77,00 | 0,00 | 0,00 | 0,00 |
| Ajutoare sociale in numerar | 6502.570201 | 77,00 | 0,00 | 77,00 | 0,00 | 0,00 | 0,00 |
| TITLUL XI ALTE CHELTUIELI | 6502.59 | 176,00 | 0,00 | 176,00 | 0,00 | 0,00 | 0,00 |
| Burse | 6502.5901 | 176,00 | 0,00 | 176,00 | 0,00 | 0,00 | 0,00 |
| Din total capitol 6502: | | 881,00 | 12,00 | 893,00 | 0,00 | 0,00 | 0,00 |
| Invatamant secundar | 650204 | 874,00 | 12,00 | 886,00 | 0,00 | 0,00 | 0,00 |
| Invatamant secundar superior | 65020402 | 849,00 | 12,00 | 861,00 | 0,00 | 0,00 | 0,00 |
| Invatamant profesional | 65020403 | 25,00 | 0,00 | 25,00 | 0,00 | 0,00 | 0,00 |
| Invatamant postliceal | 650205 | 7,00 | 0,00 | 7,00 | 0,00 | 0,00 | 0,00 |
| Partea a VII-a REZERVE, EXCEDENT / DEFICIT | 9602 | -881,00 | -12,00 | -893,00 | 0,00 | 0,00 | 0,00 |
| EXCEDENT | 9802 | 0,00 | 0,00 | 0,00 | 0,00 | 0,00 | 0,00 |

| Denumire | Cod | Buget aprobat | Influente +/- | Buget rectificat | Estimari | | |
|--|-------------|---------------|---------------|------------------|----------|------|------|
| | | | | | 2024 | 2025 | 2026 |
| Excedentul sectiunii de functionare | 980296 | 0,00 | 0,00 | 0,00 | 0,00 | 0,00 | 0,00 |
| DEFICIT | 9902 | 881,00 | 12,00 | 893,00 | 0,00 | 0,00 | 0,00 |
| Deficitul sectiunii de functionare | 990296 | 881,00 | 12,00 | 893,00 | 0,00 | 0,00 | 0,00 |
| === SECTIUNEA DEZVOLTARE === ===== | | 0,00 | 0,00 | 0,00 | 0,00 | 0,00 | 0,00 |
| CHELTUIELILE SECTIUNII DE DEZVOLTARE (5002+5902+6302+6902+7902) | 5002 | 278,00 | 0,00 | 278,00 | 0,00 | 0,00 | 0,00 |
| CHELTUIELI DE CAPITAL | 02.70 | 278,00 | 0,00 | 278,00 | 0,00 | 0,00 | 0,00 |
| TITLUL XV ACTIVE NEFINANCIARE | 02.71 | 278,00 | 0,00 | 278,00 | 0,00 | 0,00 | 0,00 |
| Active fixe (cod 71.01.01 la 71.01.03+71.01.30) | 02.7101 | 278,00 | 0,00 | 278,00 | 0,00 | 0,00 | 0,00 |
| Masini, echipamente si mijloace de transport | 02.710102 | 214,00 | 0,00 | 214,00 | 0,00 | 0,00 | 0,00 |
| Mobilier, aparatura birotica si alte active corporale | 02.710103 | 64,00 | 0,00 | 64,00 | 0,00 | 0,00 | 0,00 |
| Partea a III-a CHELTUIELI SOCIAL-CULTURALE | 6302 | 278,00 | 0,00 | 278,00 | 0,00 | 0,00 | 0,00 |
| CAP. Invatamant | 6502 | 278,00 | 0,00 | 278,00 | 0,00 | 0,00 | 0,00 |
| CHELTUIELI DE CAPITAL | 6502.70 | 278,00 | 0,00 | 278,00 | 0,00 | 0,00 | 0,00 |
| TITLUL XV ACTIVE NEFINANCIARE | 6502.71 | 278,00 | 0,00 | 278,00 | 0,00 | 0,00 | 0,00 |
| Active fixe (cod 71.01.01 la 71.01.03+71.01.30) | 6502.7101 | 278,00 | 0,00 | 278,00 | 0,00 | 0,00 | 0,00 |
| Masini, echipamente si mijloace de transport | 6502.710102 | 214,00 | 0,00 | 214,00 | 0,00 | 0,00 | 0,00 |
| Mobilier, aparatura birotica si alte active corporale | 6502.710103 | 64,00 | 0,00 | 64,00 | 0,00 | 0,00 | 0,00 |
| Din total capitol 6502: | | 278,00 | 0,00 | 278,00 | 0,00 | 0,00 | 0,00 |
| Invatamant secundar | 650204 | 278,00 | 0,00 | 278,00 | 0,00 | 0,00 | 0,00 |
| Invatamant secundar superior | 65020402 | 278,00 | 0,00 | 278,00 | 0,00 | 0,00 | 0,00 |
| Partea a VII-a REZERVE, EXCEDENT / DEFICIT | 9602 | -278,00 | 0,00 | -278,00 | 0,00 | 0,00 | 0,00 |
| EXCEDENT | 9802 | 0,00 | 0,00 | 0,00 | 0,00 | 0,00 | 0,00 |
| Excedentul sectiunii de dezvoltare | 980297 | 0,00 | 0,00 | 0,00 | 0,00 | 0,00 | 0,00 |
| DEFICIT | 9902 | 278,00 | 0,00 | 278,00 | 0,00 | 0,00 | 0,00 |
| Deficitul sectiunii de dezvoltare | 990297 | 278,00 | 0,00 | 278,00 | 0,00 | 0,00 | 0,00 |

ORDONATOR PRINCIPAL DE CREDITE DELEGAT
DANIELA VASILICA MILITARU

DIRECTOR EXECUTIV ADJ,
LUCIA ȘTEFAN

**BUGETUL LOCAL DETALIAT LA VENITURI PE CAPITOLE SI SUBCAPITOLE
SI LA CHELTUIELI PE CAPITOLE, SUBCAPITOLE SI PARAGRAFE
12-Septembrie-2023
LICEUL TEHNOLOGIC DE TRANSPORTURI AUTO**

PROPUNERE: Rectificare

(mii lei)

| Denumire | Cod | Buget aprobat | Influente +/- | Buget rectificat | Estimari | | |
|--|-------------|---------------|---------------|------------------|----------|------|------|
| | | | | | 2024 | 2025 | 2026 |
| ===== SECTIUNEA TOTAL ===== ===== | | 0,00 | 0,00 | 0,00 | 0,00 | 0,00 | 0,00 |
| TOTAL CHELTUIELI | 5002 | 4.618,00 | 170,00 | 4.788,00 | 0,00 | 0,00 | 0,00 |
| CHELTUIELI CURENTE | 02.01 | 4.618,00 | 0,00 | 4.618,00 | 0,00 | 0,00 | 0,00 |
| TITLUL I CHELTUIELI DE PERSONAL | 02.10 | 5,00 | 0,00 | 5,00 | 0,00 | 0,00 | 0,00 |
| Cheltuieli salariale in bani (cod 10.01.01 la 10.01.16+10.01.30) | 02.1001 | 5,00 | 0,00 | 5,00 | 0,00 | 0,00 | 0,00 |
| Alocatii ptr.transportul la si de la locul de munca | 02.100115 | 5,00 | 0,00 | 5,00 | 0,00 | 0,00 | 0,00 |
| TITLUL II BUNURI SI SERVICII | 02.20 | 850,00 | 0,00 | 850,00 | 0,00 | 0,00 | 0,00 |
| Bunuri si servicii (cod 20.01.01 la 20.01.09+20.01.30) | 02.2001 | 820,00 | 0,00 | 820,00 | 0,00 | 0,00 | 0,00 |
| Furnituri de birou | 02.200101 | 40,00 | 0,00 | 40,00 | 0,00 | 0,00 | 0,00 |
| Materiale pentru curatenie | 02.200102 | 40,00 | 0,00 | 40,00 | 0,00 | 0,00 | 0,00 |
| Incalzit, iluminat si forta motrica | 02.200103 | 390,00 | 0,00 | 390,00 | 0,00 | 0,00 | 0,00 |
| Apa, canal si salubritate | 02.200104 | 50,00 | 0,00 | 50,00 | 0,00 | 0,00 | 0,00 |
| Carburanti si lubrefiantix | 02.200105 | 40,00 | 0,00 | 40,00 | 0,00 | 0,00 | 0,00 |
| Piese de schimb | 02.200106 | 25,00 | 0,00 | 25,00 | 0,00 | 0,00 | 0,00 |
| Posta, telecomunicatii, radio, tv, internet | 02.200108 | 20,00 | 0,00 | 20,00 | 0,00 | 0,00 | 0,00 |
| Materiale si prestari de servicii cu caracter functional | 02.200109 | 20,00 | 0,00 | 20,00 | 0,00 | 0,00 | 0,00 |
| Alte bunuri si servicii pentru intretinere si functionare | 02.200130 | 195,00 | 0,00 | 195,00 | 0,00 | 0,00 | 0,00 |
| Reparatii curente | 02.2002 | 10,00 | 0,00 | 10,00 | 0,00 | 0,00 | 0,00 |
| Deplasari, detasari, transferari (cod 20.06.01+20.06.02) | 02.2006 | 5,00 | 0,00 | 5,00 | 0,00 | 0,00 | 0,00 |
| Deplasari interne, detasari, transferari | 02.200601 | 5,00 | 0,00 | 5,00 | 0,00 | 0,00 | 0,00 |
| Pregatire profesionala | 02.2013 | 10,00 | 0,00 | 10,00 | 0,00 | 0,00 | 0,00 |
| Protectia muncii | 02.2014 | 5,00 | 0,00 | 5,00 | 0,00 | 0,00 | 0,00 |
| TITLUL IX ASISTENTA SOCIALA | 02.57 | 63,00 | 0,00 | 63,00 | 0,00 | 0,00 | 0,00 |
| Ajutoare sociale (cod 57.02.01 la 57.02.05) | 02.5702 | 63,00 | 0,00 | 63,00 | 0,00 | 0,00 | 0,00 |
| Ajutoare sociale in numerar | 02.570201 | 63,00 | 0,00 | 63,00 | 0,00 | 0,00 | 0,00 |

| Denumire | Cod | Buget aprobat | Influente +/- | Buget rectificat | Estimari | | |
|--|-------------|---------------|---------------|------------------|----------|------|------|
| | | | | | 2024 | 2025 | 2026 |
| TITLUL X PROIECTE CU FINANTARE FEN AFERENTE CADRULUI FINANCIAR 2014-2020 | 02.58 | 3.252,00 | 0,00 | 3.252,00 | 0,00 | 0,00 | 0,00 |
| Programe din Fondul European de Dezvoltare Regionala (FEDR) | 02.5801 | 2.653,00 | 0,00 | 2.653,00 | 0,00 | 0,00 | 0,00 |
| Finantarea nationala | 02.580101 | 398,00 | 0,00 | 398,00 | 0,00 | 0,00 | 0,00 |
| Finantarea externa nerambursabila | 02.580102 | 2.255,00 | 0,00 | 2.255,00 | 0,00 | 0,00 | 0,00 |
| Programe din Fondul Social European (FSE) | 02.5802 | 599,00 | 0,00 | 599,00 | 0,00 | 0,00 | 0,00 |
| Finantarea nationala | 02.580201 | 112,00 | 0,00 | 112,00 | 0,00 | 0,00 | 0,00 |
| Finantarea externa nerambursabila | 02.580202 | 487,00 | 0,00 | 487,00 | 0,00 | 0,00 | 0,00 |
| TITLUL XI ALTE CHELTUIELI | 02.59 | 448,00 | 0,00 | 448,00 | 0,00 | 0,00 | 0,00 |
| Burse | 02.5901 | 448,00 | 0,00 | 448,00 | 0,00 | 0,00 | 0,00 |
| CHELTUIELI DE CAPITAL | 02.70 | 0,00 | 170,00 | 170,00 | 0,00 | 0,00 | 0,00 |
| TITLUL XV ACTIVE NEFINANCIARE | 02.71 | 0,00 | 170,00 | 170,00 | 0,00 | 0,00 | 0,00 |
| Active fixe (cod 71.01.01 la 71.01.03+71.01.30) | 02.7101 | 0,00 | 170,00 | 170,00 | 0,00 | 0,00 | 0,00 |
| Alte active fixe | 02.710130 | 0,00 | 170,00 | 170,00 | 0,00 | 0,00 | 0,00 |
| Partea a III-a CHELTUIELI SOCIAL-CULTURALE | 6302 | 4.618,00 | 170,00 | 4.788,00 | 0,00 | 0,00 | 0,00 |
| CAP. Invatamant | 6502 | 4.618,00 | 170,00 | 4.788,00 | 0,00 | 0,00 | 0,00 |
| CHELTUIELI CURENTE | 6502.01 | 4.618,00 | 0,00 | 4.618,00 | 0,00 | 0,00 | 0,00 |
| TITLUL I CHELTUIELI DE PERSONAL | 6502.10 | 5,00 | 0,00 | 5,00 | 0,00 | 0,00 | 0,00 |
| Cheltuieli salariale in bani (cod 10.01.01 la 10.01.16+10.01.30) | 6502.1001 | 5,00 | 0,00 | 5,00 | 0,00 | 0,00 | 0,00 |
| Alocatii ptr.transportul la si de la locul de munca | 6502.100115 | 5,00 | 0,00 | 5,00 | 0,00 | 0,00 | 0,00 |
| TITLUL II BUNURI SI SERVICII | 6502.20 | 850,00 | 0,00 | 850,00 | 0,00 | 0,00 | 0,00 |
| Bunuri si servicii (cod 20.01.01 la 20.01.09+20.01.30) | 6502.2001 | 820,00 | 0,00 | 820,00 | 0,00 | 0,00 | 0,00 |
| Furnituri de birou | 6502.200101 | 40,00 | 0,00 | 40,00 | 0,00 | 0,00 | 0,00 |
| Materiale pentru curatenie | 6502.200102 | 40,00 | 0,00 | 40,00 | 0,00 | 0,00 | 0,00 |
| Incalzit, Iluminat si forta motrica | 6502.200103 | 390,00 | 0,00 | 390,00 | 0,00 | 0,00 | 0,00 |
| Apa, canal si salubritate | 6502.200104 | 50,00 | 0,00 | 50,00 | 0,00 | 0,00 | 0,00 |
| Carburanti si lubrefiantix | 6502.200105 | 40,00 | 0,00 | 40,00 | 0,00 | 0,00 | 0,00 |
| Piese de schimb | 6502.200106 | 25,00 | 0,00 | 25,00 | 0,00 | 0,00 | 0,00 |
| Posta, telecomunicatii, radio, tv, internet | 6502.200108 | 20,00 | 0,00 | 20,00 | 0,00 | 0,00 | 0,00 |
| Materiale si prestari de servicii cu caracter functional | 6502.200109 | 20,00 | 0,00 | 20,00 | 0,00 | 0,00 | 0,00 |
| Alte bunuri si servicii pentru intretinere si functionare | 6502.200130 | 195,00 | 0,00 | 195,00 | 0,00 | 0,00 | 0,00 |
| Reparatii curente | 6502.2002 | 10,00 | 0,00 | 10,00 | 0,00 | 0,00 | 0,00 |
| Deplasari, detasari, transferari (cod 20.06.01+20.06.02) | 6502.2006 | 5,00 | 0,00 | 5,00 | 0,00 | 0,00 | 0,00 |
| Deplasari interne, detasari, transferari | 6502.200601 | 5,00 | 0,00 | 5,00 | 0,00 | 0,00 | 0,00 |
| Pregatire profesionala | 6502.2013 | 10,00 | 0,00 | 10,00 | 0,00 | 0,00 | 0,00 |
| Protectia muncii | 6502.2014 | 5,00 | 0,00 | 5,00 | 0,00 | 0,00 | 0,00 |

| Denumire | Cod | Buget aprobat | Influente +/- | Buget rectificat | Estimari | | |
|--|-------------|------------------|----------------|------------------|-------------|-------------|-------------|
| | | | | | 2024 | 2025 | 2026 |
| TITLUL IX ASISTENTA SOCIALA | 6502.57 | 63,00 | 0,00 | 63,00 | 0,00 | 0,00 | 0,00 |
| Ajutoare sociale (cod 57.02.01 la 57.02.05) | 6502.5702 | 63,00 | 0,00 | 63,00 | 0,00 | 0,00 | 0,00 |
| Ajutoare sociale in numerar | 6502.570201 | 63,00 | 0,00 | 63,00 | 0,00 | 0,00 | 0,00 |
| TITLUL X PROIECTE CU FINANTARE FEN AFERENTE CADRULUI FINANCIAR 2014-2020 | 6502.58 | 3.252,00 | 0,00 | 3.252,00 | 0,00 | 0,00 | 0,00 |
| Programe din Fondul European de Dezvoltare Regionala (FEDR) | 6502.5801 | 2.653,00 | 0,00 | 2.653,00 | 0,00 | 0,00 | 0,00 |
| Finantarea nationala | 6502.580101 | 398,00 | 0,00 | 398,00 | 0,00 | 0,00 | 0,00 |
| Finantarea externa nerambursabila | 6502.580102 | 2.255,00 | 0,00 | 2.255,00 | 0,00 | 0,00 | 0,00 |
| Programe din Fondul Social European (FSE) | 6502.5802 | 599,00 | 0,00 | 599,00 | 0,00 | 0,00 | 0,00 |
| Finantarea nationala | 6502.580201 | 112,00 | 0,00 | 112,00 | 0,00 | 0,00 | 0,00 |
| Finantarea externa nerambursabila | 6502.580202 | 487,00 | 0,00 | 487,00 | 0,00 | 0,00 | 0,00 |
| TITLUL XI ALTE CHELTUIELI | 6502.59 | 448,00 | 0,00 | 448,00 | 0,00 | 0,00 | 0,00 |
| Burse | 6502.5901 | 448,00 | 0,00 | 448,00 | 0,00 | 0,00 | 0,00 |
| CHELTUIELI DE CAPITAL | 6502.70 | 0,00 | 170,00 | 170,00 | 0,00 | 0,00 | 0,00 |
| TITLUL XV ACTIVE NEFINANCIARE | 6502.71 | 0,00 | 170,00 | 170,00 | 0,00 | 0,00 | 0,00 |
| Active fixe (cod 71.01.01 la 71.01.03+71.01.30) | 6502.7101 | 0,00 | 170,00 | 170,00 | 0,00 | 0,00 | 0,00 |
| Alte active fixe | 6502.710130 | 0,00 | 170,00 | 170,00 | 0,00 | 0,00 | 0,00 |
| Din total capitol 6502: | | 4.618,00 | 170,00 | 4.788,00 | 0,00 | 0,00 | 0,00 |
| Invatamant prescolar si primar | 650203 | 180,00 | 0,00 | 180,00 | 0,00 | 0,00 | 0,00 |
| Invatamant prescolar | 65020301 | 25,00 | 0,00 | 25,00 | 0,00 | 0,00 | 0,00 |
| Invatamant primar | 65020302 | 155,00 | 0,00 | 155,00 | 0,00 | 0,00 | 0,00 |
| Invatamant secundar | 650204 | 4.263,00 | 170,00 | 4.433,00 | 0,00 | 0,00 | 0,00 |
| Invatamant secundar inferior | 65020401 | 550,00 | 0,00 | 550,00 | 0,00 | 0,00 | 0,00 |
| Invatamant secundar superior | 65020402 | 3.533,00 | 170,00 | 3.703,00 | 0,00 | 0,00 | 0,00 |
| Invatamant profesional | 65020403 | 180,00 | 0,00 | 180,00 | 0,00 | 0,00 | 0,00 |
| Invatamant postliceal | 650205 | 175,00 | 0,00 | 175,00 | 0,00 | 0,00 | 0,00 |
| Partea a VII-a REZERVE, EXCEDENT / DEFICIT | 9602 | -4.618,00 | -170,00 | -4.788,00 | 0,00 | 0,00 | 0,00 |
| EXCEDENT | 9802 | 0,00 | 0,00 | 0,00 | 0,00 | 0,00 | 0,00 |
| DEFICIT | 9902 | 4.618,00 | 170,00 | 4.788,00 | 0,00 | 0,00 | 0,00 |
| === SECTIUNEA FUNCTIONARE === ===== | | 0,00 | 0,00 | 0,00 | 0,00 | 0,00 | 0,00 |
| CHELTUIELILE SECTIUNII DE FUNCTIONARE (5002+5902+6302+6902+7902) | 5002 | 1.366,00 | 0,00 | 1.366,00 | 0,00 | 0,00 | 0,00 |
| CHELTUIELI CURENTE | 02.01 | 1.366,00 | 0,00 | 1.366,00 | 0,00 | 0,00 | 0,00 |
| TITLUL I CHELTUIELI DE PERSONAL | 02.10 | 5,00 | 0,00 | 5,00 | 0,00 | 0,00 | 0,00 |
| Cheltuieli salariale in bani (cod 10.01.01 la 10.01.16+10.01.30) | 02.1001 | 5,00 | 0,00 | 5,00 | 0,00 | 0,00 | 0,00 |

| Denumire | Cod | Buget aprobat | Influente +/- | Buget rectificat | Estimari | | |
|--|----------------|-----------------|---------------|------------------|-------------|-------------|-------------|
| | | | | | 2024 | 2025 | 2026 |
| Alocatii ptr.transportul la si de la locul de munca | 02.100115 | 5,00 | 0,00 | 5,00 | 0,00 | 0,00 | 0,00 |
| TITLUL II BUNURI SI SERVICII | 02.20 | 850,00 | 0,00 | 850,00 | 0,00 | 0,00 | 0,00 |
| Bunuri si servicii (cod 20.01.01 la 20.01.09+20.01.30) | 02.2001 | 820,00 | 0,00 | 820,00 | 0,00 | 0,00 | 0,00 |
| Furnituri de birou | 02.200101 | 40,00 | 0,00 | 40,00 | 0,00 | 0,00 | 0,00 |
| Materiale pentru curatenie | 02.200102 | 40,00 | 0,00 | 40,00 | 0,00 | 0,00 | 0,00 |
| Incalzit, Iluminat si forta motrica | 02.200103 | 390,00 | 0,00 | 390,00 | 0,00 | 0,00 | 0,00 |
| Apa, canal si salubritate | 02.200104 | 50,00 | 0,00 | 50,00 | 0,00 | 0,00 | 0,00 |
| Carburanti si lubrefiantix | 02.200105 | 40,00 | 0,00 | 40,00 | 0,00 | 0,00 | 0,00 |
| Piese de schimb | 02.200106 | 25,00 | 0,00 | 25,00 | 0,00 | 0,00 | 0,00 |
| Posta, telecomunicatii, radio, tv, internet | 02.200108 | 20,00 | 0,00 | 20,00 | 0,00 | 0,00 | 0,00 |
| Materiale si prestari de servicii cu caracter functional | 02.200109 | 20,00 | 0,00 | 20,00 | 0,00 | 0,00 | 0,00 |
| Alte bunuri si servicii pentru intretinere si functionare | 02.200130 | 195,00 | 0,00 | 195,00 | 0,00 | 0,00 | 0,00 |
| Reparatii curente | 02.2002 | 10,00 | 0,00 | 10,00 | 0,00 | 0,00 | 0,00 |
| Deplasari, detasari, transferari (cod 20.06.01+20.06.02) | 02.2006 | 5,00 | 0,00 | 5,00 | 0,00 | 0,00 | 0,00 |
| Deplasari interne, detasari, transferari | 02.200601 | 5,00 | 0,00 | 5,00 | 0,00 | 0,00 | 0,00 |
| Pregatire profesionala | 02.2013 | 10,00 | 0,00 | 10,00 | 0,00 | 0,00 | 0,00 |
| Protectia muncii | 02.2014 | 5,00 | 0,00 | 5,00 | 0,00 | 0,00 | 0,00 |
| TITLUL IX ASISTENTA SOCIALA | 02.57 | 63,00 | 0,00 | 63,00 | 0,00 | 0,00 | 0,00 |
| Ajutoare sociale (cod 57.02.01 la 57.02.05) | 02.5702 | 63,00 | 0,00 | 63,00 | 0,00 | 0,00 | 0,00 |
| Ajutoare sociale in numerar | 02.570201 | 63,00 | 0,00 | 63,00 | 0,00 | 0,00 | 0,00 |
| TITLUL XI ALTE CHELTUIELI | 02.59 | 448,00 | 0,00 | 448,00 | 0,00 | 0,00 | 0,00 |
| Burse | 02.5901 | 448,00 | 0,00 | 448,00 | 0,00 | 0,00 | 0,00 |
| Partea a III-a CHELTUIELI SOCIAL-CULTURALE | 6302 | 1.366,00 | 0,00 | 1.366,00 | 0,00 | 0,00 | 0,00 |
| CAP. Invatamant | 6502 | 1.366,00 | 0,00 | 1.366,00 | 0,00 | 0,00 | 0,00 |
| CHELTUIELI CURENTE | 6502.01 | 1.366,00 | 0,00 | 1.366,00 | 0,00 | 0,00 | 0,00 |
| TITLUL I CHELTUIELI DE PERSONAL | 6502.10 | 5,00 | 0,00 | 5,00 | 0,00 | 0,00 | 0,00 |
| Cheltuieli salariale in bani (cod 10.01.01 la 10.01.16+10.01.30) | 6502.1001 | 5,00 | 0,00 | 5,00 | 0,00 | 0,00 | 0,00 |
| Alocatii ptr.transportul la si de la locul de munca | 6502.100115 | 5,00 | 0,00 | 5,00 | 0,00 | 0,00 | 0,00 |
| TITLUL II BUNURI SI SERVICII | 6502.20 | 850,00 | 0,00 | 850,00 | 0,00 | 0,00 | 0,00 |
| Bunuri si servicii (cod 20.01.01 la 20.01.09+20.01.30) | 6502.2001 | 820,00 | 0,00 | 820,00 | 0,00 | 0,00 | 0,00 |
| Furnituri de birou | 6502.200101 | 40,00 | 0,00 | 40,00 | 0,00 | 0,00 | 0,00 |
| Materiale pentru curatenie | 6502.200102 | 40,00 | 0,00 | 40,00 | 0,00 | 0,00 | 0,00 |
| Incalzit, Iluminat si forta motrica | 6502.200103 | 390,00 | 0,00 | 390,00 | 0,00 | 0,00 | 0,00 |
| Apa, canal si salubritate | 6502.200104 | 50,00 | 0,00 | 50,00 | 0,00 | 0,00 | 0,00 |
| Carburanti si lubrefiantix | 6502.200105 | 40,00 | 0,00 | 40,00 | 0,00 | 0,00 | 0,00 |

| Denumire | Cod | Buget aprobat | Influente +/- | Buget rectificat | Estimari | | |
|--|-------------|------------------|---------------|------------------|-------------|-------------|-------------|
| | | | | | 2024 | 2025 | 2026 |
| Piese de schimb | 6502.200106 | 25,00 | 0,00 | 25,00 | 0,00 | 0,00 | 0,00 |
| Posta, telecomunicatii, radio, tv, internet | 6502.200108 | 20,00 | 0,00 | 20,00 | 0,00 | 0,00 | 0,00 |
| Materiale si prestari de servicii cu caracter functional | 6502.200109 | 20,00 | 0,00 | 20,00 | 0,00 | 0,00 | 0,00 |
| Alte bunuri si servicii pentru intretinere si functionare | 6502.200130 | 195,00 | 0,00 | 195,00 | 0,00 | 0,00 | 0,00 |
| Reparatii curente | 6502.2002 | 10,00 | 0,00 | 10,00 | 0,00 | 0,00 | 0,00 |
| Deplasari, detasari, transferari (cod 20.06.01+20.06.02) | 6502.2006 | 5,00 | 0,00 | 5,00 | 0,00 | 0,00 | 0,00 |
| Deplasari interne, detasari, transferari | 6502.200601 | 5,00 | 0,00 | 5,00 | 0,00 | 0,00 | 0,00 |
| Pregatire profesionala | 6502.2013 | 10,00 | 0,00 | 10,00 | 0,00 | 0,00 | 0,00 |
| Protectia muncii | 6502.2014 | 5,00 | 0,00 | 5,00 | 0,00 | 0,00 | 0,00 |
| TITLUL IX ASISTENTA SOCIALA | 6502.57 | 63,00 | 0,00 | 63,00 | 0,00 | 0,00 | 0,00 |
| Ajutoare sociale (cod 57.02.01 la 57.02.05) | 6502.5702 | 63,00 | 0,00 | 63,00 | 0,00 | 0,00 | 0,00 |
| Ajutoare sociale in numerar | 6502.570201 | 63,00 | 0,00 | 63,00 | 0,00 | 0,00 | 0,00 |
| TITLUL XI ALTE CHELTUIELI | 6502.59 | 448,00 | 0,00 | 448,00 | 0,00 | 0,00 | 0,00 |
| Burse | 6502.5901 | 448,00 | 0,00 | 448,00 | 0,00 | 0,00 | 0,00 |
| Din total capitol 6502: | | 1.366,00 | 0,00 | 1.366,00 | 0,00 | 0,00 | 0,00 |
| Invatamant prescolar si primar | 650203 | 180,00 | 0,00 | 180,00 | 0,00 | 0,00 | 0,00 |
| Invatamant prescolar | 65020301 | 25,00 | 0,00 | 25,00 | 0,00 | 0,00 | 0,00 |
| Invatamant primar | 65020302 | 155,00 | 0,00 | 155,00 | 0,00 | 0,00 | 0,00 |
| Invatamant secundar | 650204 | 1.011,00 | 0,00 | 1.011,00 | 0,00 | 0,00 | 0,00 |
| Invatamant secundar inferior | 65020401 | 550,00 | 0,00 | 550,00 | 0,00 | 0,00 | 0,00 |
| Invatamant secundar superior | 65020402 | 281,00 | 0,00 | 281,00 | 0,00 | 0,00 | 0,00 |
| Invatamant profesional | 65020403 | 180,00 | 0,00 | 180,00 | 0,00 | 0,00 | 0,00 |
| Invatamant postliceal | 650205 | 175,00 | 0,00 | 175,00 | 0,00 | 0,00 | 0,00 |
| Partea a VII-a REZERVE, EXCEDENT / DEFICIT | 9602 | -1.366,00 | 0,00 | -1.366,00 | 0,00 | 0,00 | 0,00 |
| EXCEDENT | 9802 | 0,00 | 0,00 | 0,00 | 0,00 | 0,00 | 0,00 |
| Excedentul sectiunii de functionare | 980296 | 0,00 | 0,00 | 0,00 | 0,00 | 0,00 | 0,00 |
| DEFICIT | 9902 | 1.366,00 | 0,00 | 1.366,00 | 0,00 | 0,00 | 0,00 |
| Deficitul sectiunii de functionare | 990296 | 1.366,00 | 0,00 | 1.366,00 | 0,00 | 0,00 | 0,00 |
| === SECTIUNEA DEZVOLTARE === ===== | | 0,00 | 0,00 | 0,00 | 0,00 | 0,00 | 0,00 |
| CHELTUIELILE SECTIUNII DE DEZVOLTARE (5002+5902+6302+6902+7902) | 5002 | 3.252,00 | 170,00 | 3.422,00 | 0,00 | 0,00 | 0,00 |
| CHELTUIELI CURENTE | 02.01 | 3.252,00 | 0,00 | 3.252,00 | 0,00 | 0,00 | 0,00 |
| TITLUL X PROIECTE CU FINANTARE FEN AFERENTE CADRULUI FINANCIAR 2014-2020 | 02.58 | 3.252,00 | 0,00 | 3.252,00 | 0,00 | 0,00 | 0,00 |
| Programe din Fondul European de Dezvoltare Regionala (FEDR) | 02.5801 | 2.653,00 | 0,00 | 2.653,00 | 0,00 | 0,00 | 0,00 |

| Denumire | Cod | Buget aprobat | Influente +/- | Buget rectificat | Estimari | | |
|--|-------------|---------------|---------------|------------------|----------|------|------|
| | | | | | 2024 | 2025 | 2026 |
| Finantarea nationala | 02.580101 | 398,00 | 0,00 | 398,00 | 0,00 | 0,00 | 0,00 |
| Finantarea externa nerambursabila | 02.580102 | 2.255,00 | 0,00 | 2.255,00 | 0,00 | 0,00 | 0,00 |
| Programe din Fondul Social European (FSE | 02.5802 | 599,00 | 0,00 | 599,00 | 0,00 | 0,00 | 0,00 |
| Finantarea nationala | 02.580201 | 112,00 | 0,00 | 112,00 | 0,00 | 0,00 | 0,00 |
| Finantarea externa nerambursabila | 02.580202 | 487,00 | 0,00 | 487,00 | 0,00 | 0,00 | 0,00 |
| CHELTUIELI DE CAPITAL | 02.70 | 0,00 | 170,00 | 170,00 | 0,00 | 0,00 | 0,00 |
| TITLUL XV ACTIVE NEFINANCIARE | 02.71 | 0,00 | 170,00 | 170,00 | 0,00 | 0,00 | 0,00 |
| Active fixe (cod 71.01.01 la 71.01.03+71.01.30) | 02.7101 | 0,00 | 170,00 | 170,00 | 0,00 | 0,00 | 0,00 |
| Alte active fixe | 02.710130 | 0,00 | 170,00 | 170,00 | 0,00 | 0,00 | 0,00 |
| Partea a III-a CHELTUIELI SOCIAL-CULTURALE | 6302 | 3.252,00 | 170,00 | 3.422,00 | 0,00 | 0,00 | 0,00 |
| CAP. Invatamant | 6502 | 3.252,00 | 170,00 | 3.422,00 | 0,00 | 0,00 | 0,00 |
| CHELTUIELI CURENTE | 6502.01 | 3.252,00 | 0,00 | 3.252,00 | 0,00 | 0,00 | 0,00 |
| TITLUL X PROIECTE CU FINANTARE FEN AFERENTE CADRULUI FINANCIAR 2014-2020 | 6502.58 | 3.252,00 | 0,00 | 3.252,00 | 0,00 | 0,00 | 0,00 |
| Programe din Fondul European de Dezvoltare Regionala (FEDR) | 6502.5801 | 2.653,00 | 0,00 | 2.653,00 | 0,00 | 0,00 | 0,00 |
| Finantarea nationala | 6502.580101 | 398,00 | 0,00 | 398,00 | 0,00 | 0,00 | 0,00 |
| Finantarea externa nerambursabila | 6502.580102 | 2.255,00 | 0,00 | 2.255,00 | 0,00 | 0,00 | 0,00 |
| Programe din Fondul Social European (FSE | 6502.5802 | 599,00 | 0,00 | 599,00 | 0,00 | 0,00 | 0,00 |
| Finantarea nationala | 6502.580201 | 112,00 | 0,00 | 112,00 | 0,00 | 0,00 | 0,00 |
| Finantarea externa nerambursabila | 6502.580202 | 487,00 | 0,00 | 487,00 | 0,00 | 0,00 | 0,00 |
| CHELTUIELI DE CAPITAL | 6502.70 | 0,00 | 170,00 | 170,00 | 0,00 | 0,00 | 0,00 |
| TITLUL XV ACTIVE NEFINANCIARE | 6502.71 | 0,00 | 170,00 | 170,00 | 0,00 | 0,00 | 0,00 |
| Active fixe (cod 71.01.01 la 71.01.03+71.01.30) | 6502.7101 | 0,00 | 170,00 | 170,00 | 0,00 | 0,00 | 0,00 |
| Alte active fixe | 6502.710130 | 0,00 | 170,00 | 170,00 | 0,00 | 0,00 | 0,00 |
| Din total capitol 6502: | | 3.252,00 | 170,00 | 3.422,00 | 0,00 | 0,00 | 0,00 |
| Invatamant secundar | 650204 | 3.252,00 | 170,00 | 3.422,00 | 0,00 | 0,00 | 0,00 |
| Invatamant secundar superior | 65020402 | 3.252,00 | 170,00 | 3.422,00 | 0,00 | 0,00 | 0,00 |
| Partea a VII-a REZERVE, EXCEDENT / DEFICIT | 9602 | -3.252,00 | -170,00 | -3.422,00 | 0,00 | 0,00 | 0,00 |
| EXCEDENT | 9802 | 0,00 | 0,00 | 0,00 | 0,00 | 0,00 | 0,00 |
| Excedentul sectiunii de dezvoltare | 980297 | 0,00 | 0,00 | 0,00 | 0,00 | 0,00 | 0,00 |
| DEFICIT | 9902 | 3.252,00 | 170,00 | 3.422,00 | 0,00 | 0,00 | 0,00 |
| Deficitul sectiunii de dezvoltare | 990297 | 3.252,00 | 170,00 | 3.422,00 | 0,00 | 0,00 | 0,00 |

ORDONATOR PRINCIPAL DE CREDOTE DELEGAT
DANIELA VASILICA MILITARU

DIRECTOR EXECUTIV ADJ,
LUCIA ȘTEFAN

**BUGETUL LOCAL DETALIAT LA VENITURI PE CAPITOLE SI SUBCAPITOLE
SI LA CHELTUIELI PE CAPITOLE, SUBCAPITOLE SI PARAGRAFE
12-Septembrie-2023
SEMINARUL TEOLOGIC ORTODOX SF GRIGORIE TEOLOGUL**

PROPUNERE: Rectificare

(mii lei)

| Denumire | Cod | Buget aprobat | Influente +/- | Buget rectificat | Estimari | | |
|---|-------------|---------------|---------------|------------------|----------|------|------|
| | | | | | 2024 | 2025 | 2026 |
| ===== SECTIUNEA TOTAL ===== ===== | | 0,00 | 0,00 | 0,00 | 0,00 | 0,00 | 0,00 |
| TOTAL CHELTUIELI | 5002 | 454,00 | 20,00 | 474,00 | 0,00 | 0,00 | 0,00 |
| CHELTUIELI CURENTE | 02.01 | 428,00 | 20,00 | 448,00 | 0,00 | 0,00 | 0,00 |
| TITLUL II BUNURI SI SERVICII | 02.20 | 298,00 | 20,00 | 318,00 | 0,00 | 0,00 | 0,00 |
| Bunuri si servicii (cod 20.01.01 la 20.01.09+20.01.30) | 02.2001 | 276,00 | 20,00 | 296,00 | 0,00 | 0,00 | 0,00 |
| Furnituri de birou | 02.200101 | 5,00 | 0,00 | 5,00 | 0,00 | 0,00 | 0,00 |
| Materiale pentru curatenie | 02.200102 | 14,00 | 0,00 | 14,00 | 0,00 | 0,00 | 0,00 |
| Incalzit, iluminat si forta motrica | 02.200103 | 169,00 | 20,00 | 189,00 | 0,00 | 0,00 | 0,00 |
| Apa, canal si salubritate | 02.200104 | 42,00 | 0,00 | 42,00 | 0,00 | 0,00 | 0,00 |
| Posta, telecomunicatii, radio, tv, internet | 02.200108 | 6,00 | 0,00 | 6,00 | 0,00 | 0,00 | 0,00 |
| Materiale si prestari de servicii cu caracter functional | 02.200109 | 3,00 | 0,00 | 3,00 | 0,00 | 0,00 | 0,00 |
| Alte bunuri si servicii pentru intretinere si functionare | 02.200130 | 37,00 | 0,00 | 37,00 | 0,00 | 0,00 | 0,00 |
| Reparatii curente | 02.2002 | 20,00 | 0,00 | 20,00 | 0,00 | 0,00 | 0,00 |
| Deplasari, detasari, transferari (cod 20.06.01+20.06.02) | 02.2006 | 2,00 | 0,00 | 2,00 | 0,00 | 0,00 | 0,00 |
| Deplasari interne, detasari, transferari | 02.200601 | 2,00 | 0,00 | 2,00 | 0,00 | 0,00 | 0,00 |
| TITLUL XI ALTE CHELTUIELI | 02.59 | 130,00 | 0,00 | 130,00 | 0,00 | 0,00 | 0,00 |
| Burse | 02.5901 | 130,00 | 0,00 | 130,00 | 0,00 | 0,00 | 0,00 |
| CHELTUIELI DE CAPITAL | 02.70 | 26,00 | 0,00 | 26,00 | 0,00 | 0,00 | 0,00 |
| TITLUL XV ACTIVE NEFINANCIARE | 02.71 | 26,00 | 0,00 | 26,00 | 0,00 | 0,00 | 0,00 |
| Active fixe (cod 71.01.01 la 71.01.03+71.01.30) | 02.7101 | 26,00 | 0,00 | 26,00 | 0,00 | 0,00 | 0,00 |
| Alte active fixe | 02.710130 | 26,00 | 0,00 | 26,00 | 0,00 | 0,00 | 0,00 |
| Partea a III-a CHELTUIELI SOCIAL-CULTURALE | 6302 | 454,00 | 20,00 | 474,00 | 0,00 | 0,00 | 0,00 |
| CAP. Invatamant | 6502 | 454,00 | 20,00 | 474,00 | 0,00 | 0,00 | 0,00 |
| CHELTUIELI CURENTE | 6502.01 | 428,00 | 20,00 | 448,00 | 0,00 | 0,00 | 0,00 |
| TITLUL II BUNURI SI SERVICII | 6502.20 | 298,00 | 20,00 | 318,00 | 0,00 | 0,00 | 0,00 |

| Denumire | Cod | Buget aprobat | Influente +/- | Buget rectificat | Estimari | | |
|---|-------------|----------------|---------------|------------------|-------------|-------------|-------------|
| | | | | | 2024 | 2025 | 2026 |
| Bunuri si servicii (cod 20.01.01 la 20.01.09+20.01.30) | 6502.2001 | 276,00 | 20,00 | 296,00 | 0,00 | 0,00 | 0,00 |
| Furnituri de birou | 6502.200101 | 5,00 | 0,00 | 5,00 | 0,00 | 0,00 | 0,00 |
| Materiale pentru curatenie | 6502.200102 | 14,00 | 0,00 | 14,00 | 0,00 | 0,00 | 0,00 |
| Incalzit, iluminat si forta motrica | 6502.200103 | 169,00 | 20,00 | 189,00 | 0,00 | 0,00 | 0,00 |
| Apa, canal si salubritate | 6502.200104 | 42,00 | 0,00 | 42,00 | 0,00 | 0,00 | 0,00 |
| Posta, telecomunicatii, radio, tv, internet | 6502.200108 | 6,00 | 0,00 | 6,00 | 0,00 | 0,00 | 0,00 |
| Materiale si prestari de servicii cu caracter functional | 6502.200109 | 3,00 | 0,00 | 3,00 | 0,00 | 0,00 | 0,00 |
| Alte bunuri si servicii pentru intretinere si functionare | 6502.200130 | 37,00 | 0,00 | 37,00 | 0,00 | 0,00 | 0,00 |
| Reparatii curente | 6502.2002 | 20,00 | 0,00 | 20,00 | 0,00 | 0,00 | 0,00 |
| Deplasari, detasari, transferari (cod 20.06.01+20.06.02) | 6502.2006 | 2,00 | 0,00 | 2,00 | 0,00 | 0,00 | 0,00 |
| Deplasari interne, detasari, transferari | 6502.200601 | 2,00 | 0,00 | 2,00 | 0,00 | 0,00 | 0,00 |
| TITLUL XI ALTE CHELTUIELI | 6502.59 | 130,00 | 0,00 | 130,00 | 0,00 | 0,00 | 0,00 |
| Burse | 6502.5901 | 130,00 | 0,00 | 130,00 | 0,00 | 0,00 | 0,00 |
| CHELTUIELI DE CAPITAL | 6502.70 | 26,00 | 0,00 | 26,00 | 0,00 | 0,00 | 0,00 |
| TITLUL XV ACTIVE NEFINANCIARE | 6502.71 | 26,00 | 0,00 | 26,00 | 0,00 | 0,00 | 0,00 |
| Active fixe (cod 71.01.01 la 71.01.03+71.01.30) | 6502.7101 | 26,00 | 0,00 | 26,00 | 0,00 | 0,00 | 0,00 |
| Alte active fixe | 6502.710130 | 26,00 | 0,00 | 26,00 | 0,00 | 0,00 | 0,00 |
| Din total capitol 6502: | | 454,00 | 20,00 | 474,00 | 0,00 | 0,00 | 0,00 |
| Invatamant secundar | 650204 | 454,00 | 20,00 | 474,00 | 0,00 | 0,00 | 0,00 |
| Invatamant secundar superior | 65020402 | 454,00 | 20,00 | 474,00 | 0,00 | 0,00 | 0,00 |
| Partea a VII-a REZERVE, EXCEDENT / DEFICIT | 9602 | -454,00 | -20,00 | -474,00 | 0,00 | 0,00 | 0,00 |
| EXCEDENT | 9802 | 0,00 | 0,00 | 0,00 | 0,00 | 0,00 | 0,00 |
| DEFICIT | 9902 | 454,00 | 20,00 | 474,00 | 0,00 | 0,00 | 0,00 |
| === SECTIUNEA FUNCTIONARE === ===== | | 0,00 | 0,00 | 0,00 | 0,00 | 0,00 | 0,00 |
| CHELTUIELILE SECTIUNII DE FUNCTIONARE (5002+5902+6302+6902+7902) | 5002 | 428,00 | 20,00 | 448,00 | 0,00 | 0,00 | 0,00 |
| CHELTUIELI CURENTE | 02.01 | 428,00 | 20,00 | 448,00 | 0,00 | 0,00 | 0,00 |
| TITLUL II BUNURI SI SERVICII | 02.20 | 298,00 | 20,00 | 318,00 | 0,00 | 0,00 | 0,00 |
| Bunuri si servicii (cod 20.01.01 la 20.01.09+20.01.30) | 02.2001 | 276,00 | 20,00 | 296,00 | 0,00 | 0,00 | 0,00 |
| Furnituri de birou | 02.200101 | 5,00 | 0,00 | 5,00 | 0,00 | 0,00 | 0,00 |
| Materiale pentru curatenie | 02.200102 | 14,00 | 0,00 | 14,00 | 0,00 | 0,00 | 0,00 |
| Incalzit, iluminat si forta motrica | 02.200103 | 169,00 | 20,00 | 189,00 | 0,00 | 0,00 | 0,00 |
| Apa, canal si salubritate | 02.200104 | 42,00 | 0,00 | 42,00 | 0,00 | 0,00 | 0,00 |
| Posta, telecomunicatii, radio, tv, internet | 02.200108 | 6,00 | 0,00 | 6,00 | 0,00 | 0,00 | 0,00 |
| Materiale si prestari de servicii cu caracter functional | 02.200109 | 3,00 | 0,00 | 3,00 | 0,00 | 0,00 | 0,00 |

| Denumire | Cod | Buget aprobat | Influente +/- | Buget rectificat | Estimari | | |
|--|-------------|---------------|---------------|------------------|----------|------|------|
| | | | | | 2024 | 2025 | 2026 |
| Alte bunuri si servicii pentru intretinere si functionare | 02.200130 | 37,00 | 0,00 | 37,00 | 0,00 | 0,00 | 0,00 |
| Reparatii curente | 02.2002 | 20,00 | 0,00 | 20,00 | 0,00 | 0,00 | 0,00 |
| Deplasari, detasari, transferari (cod 20.06.01+20.06.02) | 02.2006 | 2,00 | 0,00 | 2,00 | 0,00 | 0,00 | 0,00 |
| Deplasari interne, detasari, transferari | 02.200601 | 2,00 | 0,00 | 2,00 | 0,00 | 0,00 | 0,00 |
| TITLUL XI ALTE CHELTUIELI | 02.59 | 130,00 | 0,00 | 130,00 | 0,00 | 0,00 | 0,00 |
| Burse | 02.5901 | 130,00 | 0,00 | 130,00 | 0,00 | 0,00 | 0,00 |
| Partea a III-a CHELTUIELI SOCIAL-CULTURALE | 6302 | 428,00 | 20,00 | 448,00 | 0,00 | 0,00 | 0,00 |
| CAP. Invatamant | 6502 | 428,00 | 20,00 | 448,00 | 0,00 | 0,00 | 0,00 |
| CHELTUIELI CURENTE | 6502.01 | 428,00 | 20,00 | 448,00 | 0,00 | 0,00 | 0,00 |
| TITLUL II BUNURI SI SERVICII | 6502.20 | 298,00 | 20,00 | 318,00 | 0,00 | 0,00 | 0,00 |
| Bunuri si servicii (cod 20.01.01 la 20.01.09+20.01.30) | 6502.2001 | 276,00 | 20,00 | 296,00 | 0,00 | 0,00 | 0,00 |
| Furnituri de birou | 6502.200101 | 5,00 | 0,00 | 5,00 | 0,00 | 0,00 | 0,00 |
| Materiale pentru curatenie | 6502.200102 | 14,00 | 0,00 | 14,00 | 0,00 | 0,00 | 0,00 |
| Incalzit, Iluminat si forta motrica | 6502.200103 | 169,00 | 20,00 | 189,00 | 0,00 | 0,00 | 0,00 |
| Apa, canal si salubritate | 6502.200104 | 42,00 | 0,00 | 42,00 | 0,00 | 0,00 | 0,00 |
| Posta, telecomunicatii, radio, tv, internet | 6502.200108 | 6,00 | 0,00 | 6,00 | 0,00 | 0,00 | 0,00 |
| Materiale si prestari de servicii cu caracter functional | 6502.200109 | 3,00 | 0,00 | 3,00 | 0,00 | 0,00 | 0,00 |
| Alte bunuri si servicii pentru intretinere si functionare | 6502.200130 | 37,00 | 0,00 | 37,00 | 0,00 | 0,00 | 0,00 |
| Reparatii curente | 6502.2002 | 20,00 | 0,00 | 20,00 | 0,00 | 0,00 | 0,00 |
| Deplasari, detasari, transferari (cod 20.06.01+20.06.02) | 6502.2006 | 2,00 | 0,00 | 2,00 | 0,00 | 0,00 | 0,00 |
| Deplasari interne, detasari, transferari | 6502.200601 | 2,00 | 0,00 | 2,00 | 0,00 | 0,00 | 0,00 |
| TITLUL XI ALTE CHELTUIELI | 6502.59 | 130,00 | 0,00 | 130,00 | 0,00 | 0,00 | 0,00 |
| Burse | 6502.5901 | 130,00 | 0,00 | 130,00 | 0,00 | 0,00 | 0,00 |
| Din total capitol 6502: | | 428,00 | 20,00 | 448,00 | 0,00 | 0,00 | 0,00 |
| Invatamant secundar | 650204 | 428,00 | 20,00 | 448,00 | 0,00 | 0,00 | 0,00 |
| Invatamant secundar superior | 65020402 | 428,00 | 20,00 | 448,00 | 0,00 | 0,00 | 0,00 |
| Partea a VII-a REZERVE, EXCEDENT / DEFICIT | 9602 | -428,00 | -20,00 | -448,00 | 0,00 | 0,00 | 0,00 |
| EXCEDENT | 9802 | 0,00 | 0,00 | 0,00 | 0,00 | 0,00 | 0,00 |
| Excedentul sectiunii de functionare | 980296 | 0,00 | 0,00 | 0,00 | 0,00 | 0,00 | 0,00 |
| DEFICIT | 9902 | 428,00 | 20,00 | 448,00 | 0,00 | 0,00 | 0,00 |
| Deficitul sectiunii de functionare | 990296 | 428,00 | 20,00 | 448,00 | 0,00 | 0,00 | 0,00 |
| === SECTIUNEA DEZVOLTARE === | | 0,00 | 0,00 | 0,00 | 0,00 | 0,00 | 0,00 |
| ===== | | | | | | | |
| CHELTUIELILE SECTIUNII DE DEZVOLTARE (5002+5902+6302+6902+7902) | 5002 | 26,00 | 0,00 | 26,00 | 0,00 | 0,00 | 0,00 |
| CHELTUIELI DE CAPITAL | 02.70 | 26,00 | 0,00 | 26,00 | 0,00 | 0,00 | 0,00 |

| Denumire | Cod | Buget aprobat | Influente +/- | Buget rectificat | Estimari | | |
|---|-------------|---------------|---------------|------------------|----------|------|------|
| | | | | | 2024 | 2025 | 2026 |
| TITLUL XV ACTIVE NEFINANCIARE | 02.71 | 26,00 | 0,00 | 26,00 | 0,00 | 0,00 | 0,00 |
| Active fixe (cod 71.01.01 la 71.01.03+71.01.30) | 02.7101 | 26,00 | 0,00 | 26,00 | 0,00 | 0,00 | 0,00 |
| Alte active fixe | 02.710130 | 26,00 | 0,00 | 26,00 | 0,00 | 0,00 | 0,00 |
| Partea a III-a CHELTUIELI SOCIAL-CULTURALE | 6302 | 26,00 | 0,00 | 26,00 | 0,00 | 0,00 | 0,00 |
| CAP. Invatamant | 6502 | 26,00 | 0,00 | 26,00 | 0,00 | 0,00 | 0,00 |
| CHELTUIELI DE CAPITAL | 6502.70 | 26,00 | 0,00 | 26,00 | 0,00 | 0,00 | 0,00 |
| TITLUL XV ACTIVE NEFINANCIARE | 6502.71 | 26,00 | 0,00 | 26,00 | 0,00 | 0,00 | 0,00 |
| Active fixe (cod 71.01.01 la 71.01.03+71.01.30) | 6502.7101 | 26,00 | 0,00 | 26,00 | 0,00 | 0,00 | 0,00 |
| Alte active fixe | 6502.710130 | 26,00 | 0,00 | 26,00 | 0,00 | 0,00 | 0,00 |
| Din total capitol 6502: | | 26,00 | 0,00 | 26,00 | 0,00 | 0,00 | 0,00 |
| Invatamant secundar | 650204 | 26,00 | 0,00 | 26,00 | 0,00 | 0,00 | 0,00 |
| Invatamant secundar superior | 65020402 | 26,00 | 0,00 | 26,00 | 0,00 | 0,00 | 0,00 |
| Partea a VII-a REZERVE, EXCEDENT / DEFICIT | 9602 | -26,00 | 0,00 | -26,00 | 0,00 | 0,00 | 0,00 |
| EXCEDENT | 9802 | 0,00 | 0,00 | 0,00 | 0,00 | 0,00 | 0,00 |
| Excedentul sectiunii de dezvoltare | 980297 | 0,00 | 0,00 | 0,00 | 0,00 | 0,00 | 0,00 |
| DEFICIT | 9902 | 26,00 | 0,00 | 26,00 | 0,00 | 0,00 | 0,00 |
| Deficitul sectiunii de dezvoltare | 990297 | 26,00 | 0,00 | 26,00 | 0,00 | 0,00 | 0,00 |

ORDONATOR PRINCIPAL DE CREDITE DELEGAT
DANIELA VASILICA MILITARU

DIRECTOR EXECUTIV ADJ,
LUCIA ȘTEFAN

PROPUNERI PROGRAM DE INVESTIȚII PUBLICE

(sursa de finanțare: venituri curente)

Septembrie 2023

Buget local:

| Nr. crt. | Obiectivul de investiție | Capitol/ Cod indicator | Val.conf. Lista aprob. Prin HCL nr. 431/31.08.2023 | Suma diminuată | Suma suplim. | Influențe Rectificare septembrie 2023 |
|-------------------------|--|-------------------------|--|----------------|--------------|---------------------------------------|
| 0 | 1 | 2 | 3 | 4 | 5 | 5 |
| TOTAL GENERAL | | | 110.652 | 420 | 420 | 0 |
| TOTAL CAP. 51.02 | | | 39.405 | 0 | 0 | 0 |
| 1 | Amenajare clădire str. A.I. Cuza nr.1 | 51.02.01.03 71.01.01 | 3.700 | 0 | 0 | 0 |
| 2 | Reabilitare Sediul Primăria Municipiului Craiova strada A.I.Cuza nr.7 | 51.02.01.03 71.01.01 | 9.300 | 0 | 0 | 0 |
| 3 | Achiziție "Servicii de proiectare constând în expertiză tehnică, audit energetic și certificatul de performanță energetică inițial, documentație de avizare a lucrărilor de intervenție, studiu de fezabilitate, plan urbanistic de detaliu, documentații pentru obținerea avizelor cerute în certificatul de urbanism și documentația tehnică pentru autorizarea lucrărilor de construire, proiect tehnic și detalii de execuție, asistență tehnică, certificat energetic de performanță la încheierea lucrărilor și punctul de vedere al proiectantului, pentru construcții existente, extinderi și construcții noi"-acord cadru | 51.02.01.03 71.01.30 | 12.401 | 0 | 0 | 0 |
| 4 | Sistem informatic integrat pentru digitalizarea proceselor în cadrul Primăriei Municipiului Craiova (S.F.) | 51.02.01.03 71.01.30 | 109 | 0 | 0 | 0 |
| 5 | Achiziții imobile (terenuri, construcții) | 51.02.01.03 71.01.01 | 12.213 | 0 | 0 | 0 |
| 6 | Achiziție tehnică de calcul | 51.02.01.03 71.01.02 | 430 | 0 | 0 | 0 |
| 7 | Achiziție licențe | 51.02.01.03 71.01.30 | 100 | 0 | 0 | 0 |
| 8 | Achiziție aplicație - implementare proiect e-Factura | 51.02.01.03 71.01.30 | 4 | 0 | 0 | 0 |
| 9 | Achiziție tehnică de calcul (sistem desktop pc cu monitor, sistem de operare windows și suită office) - Direcția Impozite și Taxe | 51.02.01.03 71.01.02 | 47 | 0 | 0 | 0 |
| 10 | Achiziție module ale aplicației de evidență și gestiune a impozitelor și taxelor locale | 51.02.01.03 71.01.30 | 191 | 0 | 0 | 0 |
| 11 | Achiziție aplicații - dezvoltare modul gestionare terenuri în proprietatea primăriei | 51.02.01.03 71.01.30 | 16 | 0 | 0 | 0 |
| 12 | Achiziție aplicații - dezvoltare modul gestionare oferte de vânzare terenuri agricole | 51.02.01.03 71.01.30 | 16 | 0 | 0 | 0 |
| 13 | Aplicație mobilă pentru platformele de operare IOS și Android pentru promovarea municipiului Craiova-tip city application | 51.02.01.03 71.01.30 | 150 | 0 | 0 | 0 |

mii lei

| Valoare după rectificare |
|--------------------------|
| 6 |
| 110.652 |
| 39.405 |
| 3.700 |
| 9.300 |
| 12.401 |
| 109 |
| 12.213 |
| 430 |
| 100 |
| 4 |
| 47 |
| 191 |
| 16 |
| 16 |
| 150 |

| | | | | | | |
|-------------------------|--|-------------------------|---------------|----------|------------|------------|
| 14 | Achiziție servicii de realizare a unei arhive de imagini | 51.02.01.03 71.01.30 | 35 | 0 | 0 | 0 |
| 15 | Achiziție cu montaj chiller - clădire Business Center | 51.02.01.03 71.01.02 | 227 | 0 | 0 | 0 |
| 16 | Kit aparatură foto-video | 51.02.01.03 71.01.02 | 106 | 0 | 0 | 0 |
| 17 | Achiziție căsuțe din lemn | 51.02.01.03 71.01.01 | 316 | 0 | 0 | 0 |
| 18 | Achiziție centrală telefonică | 51.02.01.03 71.01.03 | 31 | 0 | 0 | 0 |
| 19 | Marcă O.S.I.M. - Zilele Mihai Viteazul | 51.02.01.03 71.01.30 | 2 | 0 | 0 | 0 |
| 20 | Marcă O.S.I.M. - CRAIOVA INTENCITY | 51.02.01.03 71.01.30 | 2 | 0 | 0 | 0 |
| 21 | Achiziție teren situat în Municipiul Craiova, str. Caracal nr. 150 | 51.02.01.03 71.01.30 | 9 | 0 | 0 | 0 |
| TOTAL CAP. 54.02 | | | 41 | 0 | 0 | 0 |
| 54.02.10: | | | 41 | 0 | 0 | 0 |
| 1 | Achiziție sistem supraveghere video | 54.02.10 71.01.02 | 10 | 0 | 0 | 0 |
| 2 | Sistem de calcul All in One (8 buc.) | 54.02.10 71.01.02 | 31 | 0 | 0 | 0 |
| TOTAL CAP. 61.02 | | | 127 | 0 | 0 | 0 |
| 1 | Lucrări de dezvoltare și/sau completare a sistemului de înștiințare-alarmare al municipiului Craiova – Achiziție sirene electronice de 1200W | 61.02.05 71.01.02 | 127 | 0 | 0 | 0 |
| TOTAL CAP. 65.02 | | | 10.172 | 0 | 170 | 170 |
| 1 | (PMC) Reabilitare și consolidare corp central C.N. Carol I și Opera Română Craiova (cofinanțare) | 65.02.04.02 71.01.01 | 10 | 0 | 0 | 0 |
| 2 | C.N.Pedagogic Ștefan Velovan (terțiar): Înlocuire două cazane și un arzător centrală termică + hidrant exterior suprateran | 65.02.04.02 71.01.01 | 800 | 0 | 0 | 0 |
| 3 | Liceul Charles Laugier (terțiar): Înlocuire două cazane și arzătoare centrală termică | 65.02.04.02 71.01.01 | 800 | 0 | 0 | 0 |
| 4 | C.N. Frații Buzești (terțiar): Sistem supraveghere (elaborare proiect și montaj 25 camere) | 65.02.04.02 71.01.03 | 60 | 0 | 0 | 0 |
| 5 | C.N. Frații Buzești (terțiar): Mașină de tocat carne cantină | 65.02.04.02 71.01.03 | 5 | 0 | 0 | 0 |
| 6 | C.N. Elena Cuza (terțiar): Reabilitare centrală termică (actualizare faze de proiectare) | 65.02.04.02 71.01.30 | 75 | 0 | 0 | 0 |
| 7 | C.N. Economic Gheorghe Chițu (terțiar): Set bucătărie (mașină de gătit, cuptor și grill pe gaz) | 65.02.04.02 71.01.03 | 60 | 0 | 0 | 0 |
| 8 | Seminarul Teologic Ortodox Sf. Grigore Teologul (terțiar): Branșament gaze naturale Bisericuța din lemn din Parcul Tineretului | 65.02.04.02 71.01.30 | 6 | 0 | 0 | 0 |
| 9 | Seminarul Teologic Ortodox Sf. Grigore Teologul (terțiar): Branșament energie electrică Bisericuța din lemn din Parcul Tineretului | 65.02.04.02 71.01.30 | 20 | 0 | 0 | 0 |
| 10 | Liceul Tehnologic C-tin Brâncuși (terțiar): Camion C1 școală șoferi | 65.02.04.02 71.01.02 | 178 | 0 | 0 | 0 |
| 11 | Liceul Tehnologic C-tin Brâncuși (terțiar): Cuptor | 65.02.04.02 71.01.03 | 8 | 0 | 0 | 0 |
| 12 | Liceul Tehnologic C-tin Brâncuși (terțiar): Achiziție apometru | 65.02.04.02 71.01.03 | 9 | 0 | 0 | 0 |
| 13 | Liceul Tehnologic C-tin Brâncuși (terțiar): Mașină de gătit 4 focuri | 65.02.04.02 71.01.03 | 8 | 0 | 0 | 0 |

| |
|---------------|
| 35 |
| 227 |
| 106 |
| 316 |
| 31 |
| 2 |
| 2 |
| 9 |
| 41 |
| 41 |
| 10 |
| 31 |
| 127 |
| 127 |
| 10.342 |
| 10 |
| 800 |
| 800 |
| 60 |
| 5 |
| 75 |
| 60 |
| 6 |
| 20 |
| 178 |
| 8 |
| 9 |
| 8 |

| | | | | | | |
|----|---|-------------------------|-------|---|-----|-------------|
| 14 | Liceul Tehnologic C-tin Brâncuși (terțiar): Friteuză profesională | 65.02.04.02 71.01.03 | 8 | 0 | 0 | 0 |
| 15 | Liceul Tehnologic C-tin Brâncuși (terțiar): Hotă profesională | 65.02.04.02 71.01.03 | 10 | 0 | 0 | 0 |
| 16 | Liceul Tehnologic C-tin Brâncuși (terțiar): Masă de lucru inox (2 buc.) | 65.02.04.02 71.01.03 | 7 | 0 | 0 | 0 |
| 17 | Liceul Tehnologic C-tin Brâncuși (terțiar): Dulap frigorific inox | 65.02.04.02 71.01.03 | 5 | 0 | 0 | 0 |
| 18 | Liceul Tehnologic C-tin Brâncuși (terțiar): Robot bucătărie | 65.02.04.02 71.01.03 | 4 | 0 | 0 | 0 |
| 19 | Liceul Tehnologic C-tin Brâncuși (terțiar): Spălător profesional inox | 65.02.04.02 71.01.03 | 5 | 0 | 0 | 0 |
| 20 | Liceul Tehnologic C-tin Brâncuși (terțiar): Set echipamente pentru controlul circuitelor electrice cu contacte | 65.02.04.02 71.01.02 | 21 | 0 | 0 | 0 |
| 21 | Liceul Tehnologic C-tin Brâncuși (terțiar): Set echipament TP 1121 | 65.02.04.02 71.01.02 | 15 | 0 | 0 | 0 |
| 22 | Liceul Energetic (terțiar): Robot pentru curățat cartofi | 65.02.04.02 71.01.03 | 10 | 0 | 0 | 0 |
| 23 | Liceul Energetic (terțiar): Mașină de spălat vase | 65.02.04.02 71.01.03 | 25 | 0 | 0 | 0 |
| 24 | Liceul Henri Coandă (terțiar): Picurator din inox | 65.02.04.02 71.01.03 | 6 | 0 | 0 | 0 |
| 25 | Liceul Traian Vuia (terțiar): Sistem audio exterior | 65.02.04.02 71.01.03 | 35 | 0 | 0 | 0 |
| 26 | Liceul Traian Vuia (terțiar): Sistem control acces pietonal și automatizare poartă acces | 65.02.04.02 71.01.03 | 60 | 0 | 0 | 0 |
| 27 | Liceul Tehnologic Transporturi Căi Ferate (terțiar): Mașină gătit pentru cantină | 65.02.04.02 71.01.03 | 15 | 0 | 0 | 0 |
| 28 | Liceul Tehnologic Transporturi Căi Ferate (terțiar): Plită menținere alimente calde | 65.02.04.02 71.01.03 | 5 | 0 | 0 | 0 |
| 29 | Liceul cu Program Sportiv Petrache Trișcu (terțiar): Amenajare cămin internat și cantină elevi în clădirea din str. Crișului nr. 9 (actualizare E.T., audit energetic, D.A.L.I.) | 65.02.04.02 71.01.30 | 73 | 0 | 0 | 0 |
| 30 | Liceul Matei Basarab (terțiar): Mașină de spălat rufe | 65.02.04.02 71.01.03 | 3 | 0 | 0 | 0 |
| 31 | Liceul Matei Basarab (terțiar): Achiziție cu montaj saună sală de sport | 65.02.04.02 71.01.03 | 35 | 0 | 0 | 0 |
| 32 | Liceul Tehnologic George Bibescu (terțiar): Sistem de supraveghere audio video | 65.02.04.02 71.01.03 | 20 | 0 | 0 | 0 |
| 33 | Liceul Tehnologic de Transporturi Auto (terțiar): Creșterea calității educaționale la Liceul Tehnologic de Transporturi Auto - Craiova (actualizarea și adaptare documentației tehnice faza S.F.) | 65.02.04.02 71.01.30 | 0 | 0 | 170 | +170 |
| 34 | (PMC): Măsură de performanță energetică privind clădiri aparținând de 6 unități de învățământ în Craiova | 65.02.04.01 71.01.01 | 6.496 | 0 | 0 | 0 |
| 35 | Școala Gimn. Gh. Țițeica (terțiar): Îmbunătățirea infrastructurii educaționale din municipiul Craiova prin construcția/ reabilitarea/ modernizarea/ extinderea/ echiparea Școlii Gimnaziale Gheorghe Țițeica (PT, as.th.) | 65.02.04.01 71.01.30 | 25 | 0 | 0 | 0 |

| |
|-------|
| 8 |
| 10 |
| 7 |
| 5 |
| 4 |
| 5 |
| 21 |
| 15 |
| 10 |
| 25 |
| 6 |
| 35 |
| 60 |
| 15 |
| 5 |
| 73 |
| 3 |
| 35 |
| 20 |
| 170 |
| 6.496 |
| 25 |

| | | | | | | |
|----|---|-------------------------|-----|---|---|---|
| 36 | Școala Gimn. Mircea Eliade (terțiar): Îmbunătățirea infrastructurii educaționale din municipiul Craiova prin construcția/ reabilitarea/ modernizarea/ extinderea/ echiparea Școlii Gimnaziale Mircea Eliade (SF, PT, as.th.) | 65.02.04.01 71.01.30 | 59 | 0 | 0 | 0 |
| 37 | Școala Gimn. Gheorghe Bibescu (terțiar): Achiziție cu montaj centrală termică - 2 buc. (pt. Școala Popoveni) | 65.02.04.01 71.01.02 | 30 | 0 | 0 | 0 |
| 38 | Școala Gimn. Gheorghe Bibescu (terțiar): Centrală termică proprie pe gaze naturale (S.F., P.T. și D.E. verif tehn. de calitate) | 65.02.04.01 71.01.30 | 163 | 0 | 0 | 0 |
| 39 | Școala Gimn. Gheorghe Bibescu (PMC): Centrală termică proprie pe gaze naturale (execuție) | 65.02.04.01 71.01.01 | 400 | 0 | 0 | 0 |
| 40 | Școala Gimn. Gheorghe Bibescu (PMC): Centrală termică proprie pe gaze naturale (asistență tehnică, dirigenție de șantier) | 65.02.04.01 71.01.30 | 50 | 0 | 0 | 0 |
| 41 | Școala Gimn. Ion Creangă (terțiar): Centrală termică proprie pe gaze naturale, inclusiv bransament la Școala Gimnazială nr.38 - structură a Școlii Gimnaziale Ion Creangă - la imobilul din str. Brestei nr.624 (fost Cămin cultural) - proiectare | 65.02.04.01 71.01.30 | 39 | 0 | 0 | 0 |
| 42 | Școala Gimn. Ion Creangă (terțiar): Bransament apă | 65.02.04.01 71.01.30 | 11 | 0 | 0 | 0 |
| 43 | Școala Gimn. Ion Creangă (terțiar): Contoare de apă | 65.02.04.01 71.01.02 | 20 | 0 | 0 | 0 |
| 44 | Școala Gimn. Al. Macedonski (terțiar): Achiziție cu montaj două aeroterme și două stratificatoare (ventilatoare) - sală sport | 65.02.04.01 71.01.02 | 55 | 0 | 0 | 0 |
| 45 | Școala Gimn. Nicolae Romanescu (terțiar): Achiziție sistem supraveghere audio-video | 65.02.04.01 71.01.03 | 90 | 0 | 0 | 0 |
| 46 | Grădinița cu PP „Casuta Fermecata” (terțiar): Reabilitare și împrejmuire Grădinița "Căsuța Fermecată" din Municipiul Craiova, jud. Dolj (ex.) | 65.02.03.01 71.01.01 | 10 | 0 | 0 | 0 |
| 47 | Grădinița cu PP „Casuta Fermecata” (terțiar): Robot profesional pentru tăiere legume-fructe (2 buc.) | 65.02.03.01 71.01.03 | 7 | 0 | 0 | 0 |
| 48 | Grădinița cu PP „Casuta Fermecata” (terțiar): Mașină pentru curățat cartofi și alte rădăcinoase (2 buc.) | 65.02.03.01 71.01.03 | 11 | 0 | 0 | 0 |
| 49 | Grădinița cu PP „Casuta Fermecata” (terțiar): Mașină de spălat rufe cu uscător (2 buc.) | 65.02.03.01 71.01.03 | 6 | 0 | 0 | 0 |
| 50 | Grădinița cu PP „Casuta Fermecata” (terțiar): Boiler electric (1 buc.) | 65.02.03.01 71.01.02 | 6 | 0 | 0 | 0 |
| 51 | Grădinița cu PP „Tudor Vladimirescu” (terțiar): Centrală termică | 65.02.03.01 71.01.02 | 25 | 0 | 0 | 0 |
| 52 | Grădinița cu PP „Traian Demetrescu” (terțiar): Aparat curățat cartofi (1buc.) | 65.02.03.01 71.01.03 | 6 | 0 | 0 | 0 |
| 53 | Grădinița cu PP „Petrache Poenaru” (terțiar): Mașină de gătit cu 4 arzătoare (2 buc.) | 65.02.03.01 71.01.03 | 42 | 0 | 0 | 0 |
| 54 | Grădinița cu PP „Petrache Poenaru” (terțiar): Masă de lucru inox (2 buc.) | 65.02.03.01 71.01.03 | 9 | 0 | 0 | 0 |

| |
|-----|
| 59 |
| 30 |
| 163 |
| 400 |
| 50 |
| 39 |
| 11 |
| 20 |
| 55 |
| 90 |
| 10 |
| 7 |
| 11 |
| 6 |
| 6 |
| 25 |
| 6 |
| 42 |
| 9 |

| | | | | | | |
|-------------------------|---|-------------------------|---------------|----------|-----------|-----------|
| 55 | Grădinița cu PP „Sfânta Lucia” (terțiar): Achiziționare mașină profesională pentru curățat cartofi | 65.02.03.01 71.01.03 | 5 | 0 | 0 | 0 |
| 56 | Grădinița cu PP „Sfânta Lucia” (terțiar): Achiziție mașină de spălat rufe | 65.02.03.01 71.01.03 | 6 | 0 | 0 | 0 |
| 57 | Grădinița cu PP „Nic. Romanescu” (terțiar): Achiziție cu montaj pompă tocătoare pentru canalizare, inclusiv supapă deșeu (2 buc.) | 65.02.03.01 71.01.03 | 35 | 0 | 0 | 0 |
| 58 | Grădinița cu PP „Voiniceii” (terțiar): Mașină de călcat - calandru | 65.02.03.01 71.01.03 | 15 | 0 | 0 | 0 |
| 59 | Grădinița cu PP „Sf. Ana” (terțiar): Mașină de gătit, alimentare cu gaz cu 4 ochiuri și cuptor | 65.02.03.01 71.01.03 | 14 | 0 | 0 | 0 |
| 60 | Grădinița cu PP „Floarea Soarelui” (terțiar): Achiziție cu montaj ascensor | 65.02.03.01 71.01.02 | 63 | 0 | 0 | 0 |
| 61 | Creșa-Craiova (terțiar): Achiziție cu montaj centrale termice cu accesorii (3 buc.) | 65.02.13 71.01.02 | 73 | 0 | 0 | 0 |
| TOTAL CAP. 66.02 | | | 10 | 0 | 0 | 0 |
| 66.02.06.01: | | | 10 | 0 | 0 | 0 |
| 1 | Construire imobil cu destinația Spital în str. Filantropiei, nr.1 | 66.02.06.01 71.01.01 | 10 | 0 | 0 | 0 |
| TOTAL CAP. 67.02 | | | 16.863 | 0 | 67 | 67 |
| 67.02.05.03: | | | 16.637 | 0 | 67 | 67 |
| 1 | Regenerare urbana în mun. Craiova prin revitalizarea Zonei Cornițoiu- etapa 1 (P.T.și D.E., verificare tehnică de calitate, asistență tehnică, execuție) | 67.02.05.03 71.01.01 | 5.900 | 0 | 0 | 0 |
| 2 | Amenajare Skate Park (execuție) | 67.02.05.03 71.01.01 | 500 | 0 | 0 | 0 |
| 3 | Modernizare fântână arteziană intersecția Bulevardul 1 Mai cu Bulevardul Știrbei Vodă (ex.) | 67.02.05.03 71.01.01 | 10 | 0 | 0 | 0 |
| 4 | Amenajare ansamblu fântâni arteziene pe Bulevardul 1 Mai (ex.) | 67.02.05.03 71.01.01 | 10 | 0 | 0 | 0 |
| 5 | Modernizare fântână arteziană-Piața Regele Ferdinand și Regina Maria(ex.) | 67.02.05.03 71.01.01 | 10 | 0 | 0 | 0 |
| 6 | Modernizare fântână arteziană -Piața Mihai Viteazul (ex.) | 67.02.05.03 71.01.01 | 10 | 0 | 0 | 0 |
| 7 | Creșterea atractivității zonei de est a Mun. Craiova prin dezvoltarea infrastructurii de agrement - Realizare parc tematic zona Hanul Doctorului- Dracula Park (execuție) | 67.02.05.03 71.01.01 | 10 | 0 | 0 | 0 |
| 8 | Achiziție echipamente locuri de joacă- acord cadru | 67.02.05.03 71.01.03 | 4.778 | 0 | 0 | 0 |
| 9 | Achiziție cu montaj pardoseală suprafață de joc din incinta Sălii Polivalente Craiova | 67.02.05.03 71.01.03 | 1115 | 0 | 67 | +67 |
| 10 | Aparat de spălat cu presiune (2 buc.) | 67.02.05.03 71.01.02 | 7 | 0 | 0 | 0 |
| 11 | Mașini de spălat și curățat pardoseli cu și fără post de conducere (2 buc.) | 67.02.05.03 71.01.03 | 55 | 0 | 0 | 0 |
| 12 | Achiziție aspirator electric profesional - 1 buc. | 67.02.05.03 71.01.03 | 3 | 0 | 0 | 0 |
| 13 | Achiziție aparat de curățare cu presiune apă - 2 buc. | 67.02.05.03 71.01.03 | 9 | 0 | 0 | 0 |
| 14 | Achiziție mașină de spălat pardoseli - 1 buc. | 67.02.05.03 71.01.03 | 14 | 0 | 0 | 0 |

| |
|---------------|
| 5 |
| 6 |
| 35 |
| 15 |
| 14 |
| 63 |
| 73 |
| 10 |
| 10 |
| 10 |
| 16.930 |
| 16.704 |
| 5.900 |
| 500 |
| 10 |
| 10 |
| 10 |
| 10 |
| 10 |
| 10 |
| 4.778 |
| 1.182 |
| 7 |
| 55 |
| 3 |
| 9 |
| 14 |

| | | | | | | |
|-----------------------------------|---|--------------------------|---------------|------------|------------|-------------|
| 15 | Tractor înmatriculabil cu putere de 80-100CP, cu priză de putere spate de 1000rpm pentru atașarea unui burghiu de distrus cioate | 67.02.05.03 71.01.02 | 417 | 0 | 0 | 0 |
| 16 | Burghiu de distrus cioate pentru atașat la tractorul cu putere de 80-100 CP | 67.02.05.03 71.01.02 | 334 | 0 | 0 | 0 |
| 17 | Autoutilitară 6-7 locuri și benă basculabilă, cu normă de poluare EURO6 (2 buc.) | 67.02.05.03 71.01.02 | 615 | 0 | 0 | 0 |
| 18 | Autonacelă cu braț telescopic și înălțime de lucru de 18-20 m (1 buc.) | 67.02.05.03 71.01.02 | 600 | 0 | 0 | 0 |
| 19 | Tractoraș de tuns iarba profesional (2 buc.) | 67.02.05.03 71.01.02 | 72 | 0 | 0 | 0 |
| 20 | Achiziție încărcător telescopic cu înălțime de ridicare 12-18m | 67.02.05.03 71.01.02 | 893 | 0 | 0 | 0 |
| 21 | Achiziție buldoexcavator | 67.02.05.03 71.01.02 | 640 | 0 | 0 | 0 |
| 22 | Achiziție decorațiuni stradale | 67.02.05.03 71.01.03 | 313 | 0 | 0 | 0 |
| 23 | Achiziție toalete publice automate (25 buc.) | 67.02.05.03 71.01.03 | 289 | 0 | 0 | 0 |
| 24 | Îmbunătățire sistem de irigație automatizat pentru suprafața înierbată din incinta Complexului Sportiv Craiova - Stadion de Fotbal, situat în Craiova, B-dul Ilie Balaci, nr.8, jud. Dolj | 67.02.05.03 71.01.02 | 33 | 0 | 0 | 0 |
| 67.02.03.12: | | | 80 | 0 | 0 | 0 |
| 1 | Conservarea, protejarea, promovarea și dezvoltarea patrimoniului național și cultural – CASA RUSĂNESCU (Casa Căsătorilor) (P.T.+P.A.C.+D.E. și asistență tehnică din partea proiectantului pe parcursul derulării lucrărilor) | 67.02.03.12. 71.01.30 | 70 | 0 | 0 | 0 |
| 2 | Conservarea, protejarea, promovarea și dezvoltarea patrimoniului național și cultural – CASA RUSĂNESCU (Casa Căsătorilor) - verificare tehnică de calitate a documentațiilor de proiectare cu verificatori atestați | 67.02.03.12 71.01.30 | 10 | 0 | 0 | 0 |
| 67.02.50: | | | 146 | 0 | 0 | 0 |
| 1 | Relocare și restaurare Biserica din lemn din Pocruia (execuție) | 67.02.50 71.01.01 | 137 | 0 | 0 | 0 |
| 2 | Relocare și restaurare Biserica din lemn din Pocruia (dirigenție de șantier) | 67.02.50 71.01.30 | 9 | 0 | 0 | 0 |
| TOTAL CAP. 68.02 (terțiar) | | | 151 | 0 | 0 | 0 |
| 68.02.04: | | | 127 | 0 | 0 | 0 |
| 1 | Mașină de spălat industrială | 68.02.04. 71.01.02 | 127 | 0 | 0 | 0 |
| 68.02.50: | | | 24 | 0 | 0 | 0 |
| 1 | Multifuncționale laser monocrom A4 (8 buc.) | 68.02.50. 71.01.02 | 24 | 0 | 0 | 0 |
| TOTAL CAP. 70.02 | | | 15.895 | 250 | 183 | -67 |
| 70.02.06: | | | 10.772 | 0 | 0 | 0 |
| 1 | Concesionarea Serviciului de iluminat public din mun. Craiova | 70.02.06 71.01.01 | 10.772 | 0 | 0 | 0 |
| 70.02.50: | | | 5.103 | 250 | 0 | -250 |
| 1 | Amenajări parcări supraetajate în mun. Craiova (P.T.și D.E., verificare tehnică de calitate, as. th., execuție) | 70.02.50 71.01.01 | 10 | 0 | 0 | 0 |
| 2 | Amenajare parcare supraetajată P+3 în mun. Craiova-zona Liceul Energetic (execuție) | 70.02.50 71.01.01 | 1.290 | 250 | 0 | -250 |
| 3 | Complex sportiv - zona Piața Veche-Felix Aderca (execuție) | 70.02.50 71.01.01 | 10 | 0 | 0 | 0 |

| |
|---------------|
| 417 |
| 334 |
| 615 |
| 600 |
| 72 |
| 893 |
| 640 |
| 313 |
| 289 |
| 33 |
| 80 |
| 70 |
| 10 |
| 146 |
| 137 |
| 9 |
| 151 |
| 127 |
| 127 |
| 24 |
| 24 |
| 15.828 |
| 10.772 |
| 10.772 |
| 4.853 |
| 10 |
| 1.040 |
| 10 |

| | | | | | | |
|-------------------------|--|-------------------------|--------------|------------|------------|-------------|
| 4 | Reactualizare PUZ Romanescu-Hipodrom | 70.02.50 71.01.30 | 12 | 0 | 0 | 0 |
| 5 | Reactualizare PUZ Revitalizarea Centrului Istoric–zona Pilot–Lipscănia Craiovei | 70.02.50 71.01.30 | 11 | 0 | 0 | 0 |
| 6 | Reactualizare PUZ – Parc Cornițoiu | 70.02.50 71.01.30 | 8 | 0 | 0 | 0 |
| 7 | Amenajări parcări supraetajate în mun. Craiova (S.F.) | 70.02.50 71.01.30 | 140 | 0 | 0 | 0 |
| 8 | Achiziție cu montaj echipamente de monitorizare și supraveghere video pe domeniul public în Municipiul Craiova - acord cadru | 70.02.50 71.01.03 | 10 | 0 | 0 | 0 |
| 9 | Alimentare cu energie electrică Mun. Craiova - 2 stații de încărcare rapidă, Craiova, Piața Gării, Jud. Dolj (proiectare, asistență tehnică, execuție, PIF) | 70.02.50 71.01.01 | 800 | 0 | 0 | 0 |
| 10 | Alimentare cu energie electrică Mun. Craiova - 4 stații de încărcare rapidă, Craiova, B-dul Oltenia, Jud. Dolj (aviz tehnic de racordare) | 70.02.50 71.01.30 | 400 | 0 | 0 | 0 |
| 11 | Alimentare cu energie electrică Mun. Craiova - 2 stații de încărcare rapidă pentru autobuze, Craiova, Calea București stația Piața Centrală (aviz tehnic de racordare) | 70.02.50 71.01.30 | 996 | 0 | 0 | 0 |
| 12 | Achiziție automate de dirijare a traficului în intersecții | 70.02.50 71.01.03 | 250 | 0 | 0 | 0 |
| 13 | Studiu privind zonele de regenerare urbană din Municipiul Craiova | 70.02.50 71.01.30 | 270 | 0 | 0 | 0 |
| 14 | Realizare P.U.G. Municipiul Craiova | 70.02.50 71.01.30 | 896 | 0 | 0 | 0 |
| 70.02.03.30: | | | 20 | 0 | 0 | 0 |
| 1 | Executarea lucrărilor pentru "Creșterea eficienței energetice a blocurilor de locuințe din Mun. Craiova" (acord-cadru) | 70.02.03.30 71.01.01 | 10 | 0 | 0 | 0 |
| 2 | Elaborarea documentației tehnico-economică pentru "Creșterea eficienței energetice a blocurilor de locuințe din Mun. Craiova" (acord-cadru) | 70.02.03.30 71.01.30 | 10 | 0 | 0 | 0 |
| 70.02.03.01: | | | 0 | 0 | 183 | 183 |
| 1 | Locuințe pentru tineri destinate închirierii, str. Potelu nr.130, etapa 3.1 | 70.02.03.01 71.01.01 | 0 | 0 | 183 | +183 |
| TOTAL CAP. 74.02 | | | 6.586 | 170 | 0 | -170 |
| 74.02.06: | | | 4.990 | 0 | 0 | 0 |
| 1 | Reabilitare canal colector-stație epurare Municipiul Craiova (P.T.și D.E., verificare tehnică de calitate, asistență tehnică, execuție) | 74.02.06 71.01.01 | 4.300 | 0 | 0 | 0 |
| 2 | Închidere inel de trafic zona de sud a mun. Craiova-Casetare canal deschis, modernizare str. Râului cu străpungere DN56-DN55 joncțiune cu Aleea 2 Bechet-(execuție) | 74.02.06 71.01.01 | 10 | 0 | 0 | 0 |
| 3 | Masterplan canalizare pluvială și canalizare ape uzate în Municipiul Craiova | 74.02.06 71.01.30 | 500 | 0 | 0 | 0 |

| |
|--------------|
| 12 |
| 11 |
| 8 |
| 140 |
| 10 |
| 800 |
| 400 |
| 996 |
| 250 |
| 270 |
| 896 |
| 20 |
| 10 |
| 10 |
| 183 |
| 183 |
| 6.416 |
| 4.990 |
| 4.300 |
| 10 |
| 500 |

| | | | | | | |
|-------------------------|---|-------------------------|---------------|------------|----------|-------------|
| 4 | Închidere inel de trafic zona de sud a mun. Craiova-Casetare canal deschis, modernizare str. Râului cu străpungere DN56-DN55 joncțiune cu Aleea 2 Bechet- (S.F., P.T. și D.E., verificare tehnică de calitate, asistență tehnică) | 74.02.06 71.01.30 | 180 | 0 | 0 | 0 |
| 74.02.03: | | | 414 | 0 | 0 | 0 |
| 1 | Studiu privind calitatea aerului în municipiul Craiova | 74.02.03 71.01.30 | 229 | 0 | 0 | 0 |
| 2 | Elaborarea hărților strategice de zgomot pentru aglomerarea Craiova și a Planurilor de acțiune pentru prevenirea și reducerea zgomotului ambiant în Municipiul Craiova | 74.02.03 71.01.30 | 185 | 0 | 0 | 0 |
| 74.02.05.01: | | | 1.182 | 170 | 0 | -170 |
| 1 | Autoutilitare dotate cu benă basculabilă trilateral, masa maximă autorizată 7-7,5 tone (3 buc.) | 74.02.05.01 71.01.02 | 1.182 | 170 | 0 | -170 |
| TOTAL CAP. 81.02 | | | 155 | 0 | 0 | 0 |
| 81.02.06: | | | 155 | 0 | 0 | 0 |
| 1 | Programul de îmbunătățire a eficienței energetice la nivelul Municipiului Craiova | 81.02.06 71.01.30 | 155 | 0 | 0 | 0 |
| TOTAL CAP. 84.02 | | | 21.247 | 0 | 0 | 0 |
| 84.02.03.03: | | | 15.881 | 0 | 0 | 0 |
| 1 | Reabilitare și modernizare străzi și alei din mun. Craiova (PT+ex.) -acord-cadru | 84.02.03.03 71.01.01 | 6.866 | 0 | 0 | 0 |
| 2 | Modernizare str. Vânători (P.T. și D.E., verificare tehnică de calitate, asistență tehnică, execuție) | 84.02.03.03 71.01.01 | 10 | 0 | 0 | 0 |
| 3 | Străpungere str. Traian Lalescu-Calea București-str. Henri Coandă (execuție) | 84.02.03.03 71.01.01 | 2.500 | 0 | 0 | 0 |
| 4 | Modernizare și reabilitare străzi, alei și trotuare (P.T. și D.E., verificare tehnică de calitate, asistență tehnică, execuție) – acord cadru | 84.02.03.03 71.01.01 | 6.032 | 0 | 0 | 0 |
| 5 | Pasarelă pietonală - zona Hanul Doctorului (execuție) | 84.02.03.03 71.01.01 | 10 | 0 | 0 | 0 |
| 6 | Modernizare str. Mălinului inclusiv canal adiacent (execuție) | 84.02.03.03 71.01.01 | 10 | 0 | 0 | 0 |
| 7 | Străpungere str. Traian Lalescu-Bvd. Calea București (P.T. și D.E., verificare tehnică de calitate, as. th.) | 84.02.03.03 71.01.30 | 42 | 0 | 0 | 0 |
| 8 | Modernizare și reabilitare străzi, alei și trotuare (E.T., D.A.L.I.) – acord cadru | 84.02.03.03 71.01.30 | 300 | 0 | 0 | 0 |
| 9 | Modernizare str. Mălinului inclusiv canal adiacent (PAC+PTE., as. th. din partea proiectantului pe parcursul execuției lucrărilor) | 84.02.03.03 71.01.30 | 111 | 0 | 0 | 0 |
| 84.02.03.01: | | | 5.366 | 0 | 0 | 0 |
| 1 | Reabilitare Pasaj rutier Electroputere (execuție) | 84.02.03.01 71.01.01 | 4.564 | 0 | 0 | 0 |
| 2 | Reabilitare pasaj suprateran Km0 - Pasajul "Nicolae Titulescu" (execuție) | 84.02.03.01 71.01.01 | 738 | 0 | 0 | 0 |
| 3 | Reabilitare pasaj suprateran Km0 - Pasajul "Nicolae Titulescu" (D.A.L.I., P.T. și D.E., verificare tehnică de calitate, asistență tehnică) | 84.02.03.01 71.01.30 | 50 | 0 | 0 | 0 |

| |
|---------------|
| 180 |
| 414 |
| 229 |
| 185 |
| 1.012 |
| 1.012 |
| 155 |
| 155 |
| 155 |
| 21.247 |
| 15.881 |
| 6.866 |
| 10 |
| 2.500 |
| 6.032 |
| 10 |
| 10 |
| 42 |
| 300 |
| 111 |
| 5.366 |
| 4.564 |
| 738 |
| 50 |

| | | | | | | |
|---|--|-------------------------|----|---|---|----------|
| 4 | Reabilitare Pasaj rutier Electroputere (actualizare documentație de proiectare, întocmire documentație obținere D.T.A.C., D.T.O.E. și asistență tehnică din partea proiectantului) | 84.02.03.01 71.01.30 | 4 | 0 | 0 | 0 |
| 5 | Realizare construcție pasaj pe strada Gârlești (la intersecție cu calea ferată) – (consultanță/supervizare, dirigenție de șantier, execuție) | 84.02.03.01 71.01.01 | 10 | 0 | 0 | 0 |

**Ordonator principal de credite delegat,
Vasilica-Daniela Militaru**

Director executiv adj. D.E.F.,
Lucia Ștefan

Vizat,
Control financiar preventiv,

| <i>Nume și prenume</i> | <i>Funcția</i> | <i>Data</i> | <i>Semnătura</i> |
|---|--------------------------|-------------|------------------|
| <i>Verificat, Maria Nuță</i> | <i>Director Executiv</i> | | |
| <i>Marian Deselnicu</i> | <i>Șef Serviciu</i> | | |
| <i>Întocmit, Gregorian-Manuel Georgescu</i> | <i>Inspector</i> | | |

| <i>Nr.</i> | <i>Nr. exemplar/ difuzat</i> | <i>Destinatar</i> | <i>Nr. file</i> | <i>Nr. file/anexe</i> | <i>Observații</i> |
|------------|----------------------------------|------------------------------------|---------------------|---------------------------|-------------------|
| 1 | Exemplar 1 | D.I.A.L. | | | |
| 2 | Exemplar 2,3 | Direcția Economico - Financiară | | | direct |

| |
|----|
| 4 |
| 10 |

MUNICIPIUL CRAIOVA
PRIMARIA MUNICIPIULUI CRAIOVA
Directia Juridica, Asistenta de Specialitate si Contencios Administrativ
Nr. 307413/08.09.2023

RAPORT DE AVIZARE

Având in vedere:

- Referatul de aprobare nr. 307055/2023,
- Raportul Directiei Economico-Financiara, Serviciul Buget nr. 307064/08.09.2023 privind rectificarea bugetului de venituri și cheltuieli al Municipiului Craiova pe anul 2023,
- Prevederile art. 19 alin. 2, art. 49 alin. 4, 6, 7 din Legea nr. 273/2006 privind finanțele publice locale, cu modificările și completările ulterioare, art. 6 alin. 1 lit. e) din Legea bugetului de stat nr. 368/2022, HCL 52/02.02.2023, coroborat cu art. 129 alin. 2 lit. d) coroborat cu alin.7 lit. a) si d) si art. 196 alin. 1 lit. a) din Ordonanța de urgență nr. 57/2019 privind Codul administrativ,cu modificarile si completarile ulterioare,
- Potrivit Legii 514/2003, privind organizarea și exercitarea profesiei de consilier juridic,

AVIZAM FAVORABIL

Raportul Directiei Economico-Financiara, Serviciul Buget nr. 307064/08.09.2023 privind rectificarea bugetului de venituri și cheltuieli al Municipiului Craiova pe anul 2023 si modificarea in mod corespunzator a HCL 52/02.02.2023.

Director Executiv,
Ovidiu Mischianu

Îmi asum responsabilitatea privind realitatea
si legalitatea in solidar cu intocmitorul inscrisului
Data:
Semnatura:

Intocmit,
Cons.jur. Adela-Andreea Predoi

Imi asum responsabilitatea pentru fundamentarea, realitatea
si legalitatea intocmirii acestui act oficial
Data:
Semnatura:

Ordonator principal de credite delegat,
Vasilica-Daniela Militaru

Vizat,
Director executiv adj. D.E.F.,
Lucia Ștefan

NOTA DE FUNDAMENTARE

privind necesitatea și oportunitatea includerii/suplimentării obiectivului de investiții
Creșterea calității educaționale la Liceul Tehnologic de Transporturi Auto - Craiova
(actualizarea și adaptare documentației tehnice faza S.F.)- (terțiar)
în Programul de Investiții Publice pe anul 2023

1. Categoria (construcții; mașini, echipamente și mijloace de transport; mobilier, aparatura birotică și alte active corporale; alte active fixe; reparații capitale aferente activelor fixe): *alte active fixe*
2. Act normativ aprobare indicatori: HCL nr. 530/16.12.2021
3. Necesitate și oportunitate promovare investiție: *În vederea depunerii pentru obținere finanțare prin Programul Regional SUD-VEST Oltenia 2021-2027, prioritatea 6 educație modernă și incluzivă, obiectivul specific d (ii) Îmbunătățirea accesului la servicii favorabile incluziunii și de calitate în educație, formare și învățare pe tot parcursul vieții prin dezvoltarea infrastructurii accesibile, inclusiv prin promovarea rezilienței pentru educația și formarea la distanță și online, Acțiunea: Investiții în dezvoltarea infrastructurii educaționale pentru învățământ primar și secundar, grila de evaluare pusă la dispoziție în luna IULIE 2023, pentru obiectivul de investiții menționat mai sus, este necesară actualizarea și adaptarea documentației tehnice faza S.F. aprobată în anul 2021. În urma celor menționate propunem **includerea** în Programul de Investiții Publice al anului 2023 a sumei de **170 mii lei**, aceasta provenind din economia realizată după încheierea contractului la obiectivul de investiții „Autoutilitare dotate cu benă basculabilă trilateral, masa maximă autorizată 7-7,5 tone (3 buc.)”.*
4. Informații financiare:
 - a) valoarea totală și capitolul de cheltuieli: *170 mii lei; 65.02.04.02.71.01.30*
 - b) creditele de angajament: *170 mii lei*
 - c) creditele bugetare: **170 mii lei**
 - d) graficul de finanțare, pe surse și ani, corelat cu graficul de execuție: -
 - e) analiza cost-beneficiu, (inclusiv în cazul obiectivelor în derulare): -
 - f) costurile de funcționare și de întreținere după punerea în funcțiune: -
5. Informații nefinanciare:
 - a) descrierea proiectului: -
 - b) stadiul fizic al obiectivelor: -
6. Responsabil de program (proiect): *Liceul Tehnologic de Transporturi Auto - Craiova*

| Nume și prenume | Funcția | Data | Semnătura |
|--|-------------------|-----------------|-----------|
| Verificat, Maria Nuță | Director executiv | ...29./08./2023 | |
| Marian Deselnicu | Șef Serviciu | ...29./08./2023 | |
| Întocmit, Laura-Cristiana Georgescu | Inspector | ...29./08./2023 | |

Lista de difuzare a documentului:

| <i>Nr.</i> | <i>Nr. exemplar/ difuzat</i> | <i>Destinatar</i> | <i>Nr. file</i> | <i>Nr. file/anexe</i> | <i>Observatii</i> |
|------------|------------------------------|-------------------|-----------------|-----------------------|-------------------|
| 1 | <i>Exemplar 1</i> | <i>D.I.A.L.</i> | <i>1</i> | <i>-</i> | <i>-</i> |
| 2 | <i>Exemplar 2</i> | <i>D.E.F.</i> | <i>1</i> | <i>-</i> | <i>direct</i> |

Vizat,
Director executiv adj. D.E.F.,
Ște

NOTA DE FUNDAMENTARE

privind necesitatea și oportunitatea includerii/suplimentării obiectivului de investiții
Achiziție cu montaj pardoseală suprafață de joc în incinta Sălii Polivalente Craiova
în Programul de Investiții Publice pe anul 2023

1. Categoria (construcții; mașini, echipamente și mijloace de transport; mobilier, aparatura birotică și alte active corporale; alte active fixe; reparații capitale aferente activelor fixe): alte active corporale
2. Act normativ aprobare indicatori: nu este cazul
3. Necesitate și oportunitate promovare investiție:

Sala Polivalentă, situată în Craiova, b-dul. Ilie Balaci nr. 6 (fost Știrbei Vodă nr. 32), este o arenă multifuncțională care poate găzdui pe lângă evenimente sportive și evenimente muzicale, economice sau de alte tipuri, fiind prevăzută cu terenuri omologate de handbal, volei și baschet, sală de conferințe și interviuri, sală pentru federațiile sportive, cabinet medical, centru anti-doping, centru media. Având în vedere importanța obiectivului, anvergura evenimentelor ce se organizează (competiții sportive naționale și internaționale), capacitatea: 4200 locuri este necesar a se asigura condiții optime desfășurării activităților în locație în siguranță și confort.

Potrivit HCL a Municipiului Craiova nr. 291/2014 s-a aprobat asocierea Municipiului Craiova cu R.A.A.D.P.F.L. Craiova în vederea administrării și exploatării în comun a Sălii Polivalente, în acest sens încheindu-se contractul de asociere nr. 43/04.07.2014. În cadrul contractului, conform articolului 4, Municipiul Craiova are obligația: „să asigure folosința utilă și netulburată a imobilului în vederea desfășurării tuturor activităților” (alin. 4.2) și „să suporte contravaloarea cheltuielilor rezultate din întreținerea (consum de energie electrică, energie termică, apă și canalizare, salubritate, telefon, etc), reparațiile rezultate din uzura normală a imobilului și asigurarea bunului” (alin. 4.3).

Ulterior, având în vedere OUG nr. 57/2019 privind Codul Administrativ și potrivit Hotărârii Consiliului Local al Municipiului Craiova nr. 197/2020 părțile contractante Municipiul Craiova prin Consiliul Local al Municipiului Craiova și Regia Autonomă de Administrare a Domeniului Public și Fondului Locativ Craiova au convenit și a fost încheiat cu numărul 22035 din data de 03.07.2020 Actul Adițional nr. 1 la contractul de asociere nr. 43/04.07.2014, document în care se menționează „durata contractului este de 6 (șase) ani începând cu data semnării prezentului act adițional, cu posibilitatea prelungirii prin acordul părților”

Urmare anilor de exploatare, la acest moment, parchetul care asigură suprafața de joc a Sălii Polivalente (supus, în timp, și variațiilor mari de temperatură datorită existenței sistemului de încălzire de sub pardoseală) prezintă un grad avansat de uzură cu defecte care nu mai asigură planeitatea și care au un impact negativ asupra desfășurării în condiții optime a antrenamentelor și meciurilor oficiale.

Datorită creșterii numărului de evenimente desfășurate în incintă începând cu acest an, se constată de către administrator, necesitatea înlocuirii pardoselii de lemn în suprafață de 1056 mp care asigură suprafața de joc, procurare bunuri însoțite de operații auxiliare de demontare/dezafectare,

evacuare deșeuri, montare pardoseală nouă, trasare linii marcatore pentru diferitele sporturi care se desfășoară cu predilecție în incintă: handbal, baschet, volei, protecție suprafață prin lăcuire.

Prin achiziționarea acestor bunuri se asigură, continuitatea desfășurării activităților sportive în incintă la nivelul cerințelor organismelor de specialitate, contribuind totodată la o imagine favorabilă a orașului.

Astfel, în Programul de Investiții Publice al anului 2023, la capitolul 67.02 (Cultură, recreere și religie) au fost alocate fonduri în sumă de 1.115 mii lei, și urmare referatului de necesitate nr. 171211/18.05.2023, caietului de sarcini nr. 171209/18.05.2023, procedurii de atribuire/raportului procedurii de atribuire nr. 267803/09.08.2023, a fost încheiat contractul de achiziție publică de produse nr. 279200/18.08.2023 în sumă de 1.079 mii lei, rezultând o economie de 36 mii lei. Autoritatea contractantă a lansat, către contractant S.C. INTER SPORT S.R.L. comanda nr. 295825/31.08.2023.

S-au demarat activitățile auxiliare de desfaceri/dezafectări și s-a constatat, prin sondaj în mai multe zone, că urmare operațiilor, suprafața decopertată-strat suport a pardoselii nu este plană și sunt diferențe de nivel mai mari decât grosimea pe care o asigură montarea structurii oferite.

Situația constatată, fără posibilitatea de a fi fost apreciată cantitativ și calitativ la întocmirea documentației și/sau la ofertare, se rezolvă printr-o soluție tehnică agreată de părți care asigură stratului suport planeitatea și completarea/umplerea golului până la cota de nivel necesară îndeplinirii obiectului contractului și obiectivelor urmărite de autoritatea contractantă. Având în vedere necesitatea impactului cât mai mic asupra structurii de rezistență existente, implicațiilor minore asupra gradului de încărcare statică, termenului limitat de realizare a contractului datorat evenimentelor programate în incintă, s-a identificat și stabilit, de comun acord de către părți, soluția tehnică (Proces verbal de constatare nr. 300609/04.09.2023) care, însă, necesită costuri suplimentare față de contract. Necesarul estimat pentru realizarea lucrărilor suplimentare se ridică la valoarea de 103 mii lei.

În urma celor menționate propunem suplimentarea fondurilor alocate (1.115 mii lei) în Programul de Investiții Publice al anului 2023 cu suma de **67 mii lei**, acestea provenind din fondurile alocate la obiectivul de investiții multianual „Amenajare parcare supraetajată P+3 în mun. Craiova-zona Liceul Energetic”, faza execuție.

4. Informații financiare:

- valoarea totală și capitolul de cheltuieli: **1.182 mii lei**; 67.02.05.03.71.01.03
- creditele de angajament: **1.182 mii lei**
- creditele bugetare: **1.182 mii lei**
- graficul de finanțare, pe surse și ani, corelat cu graficul de execuție: -
- analiza cost-beneficiu, (inclusiv în cazul obiectivelor în derulare): -
- costurile de funcționare și de întreținere după punerea în funcțiune: -

5. Informații nefinanciare:

- descrierea proiectului: -
- stadiul fizic al obiectivelor: -

6. Responsabil de program (proiect): *Direcția Patrimoniu/Serviciul Patrimoniu*

| Nume și prenume | Funcția | Data | Semnătura |
|--|-----------------------------------|--------------------------|-----------|
| Verificat, Gâlea Ionuț Cristian Mitucă Lucian Cosmin | Director executiv Șef Serviciu | 07.09.2023 07.09.2023 | ... |
| Întocmit, Gionea Silvia | Inspector | 07.09.2023 | ... |

Lista de difuzare a documentului:

| Nr. | Nr. exemplar/ difuzat | Destinatar | Nr. file | Nr. file/anexe | Observații |
|-----|-----------------------|------------|----------|----------------|------------|
| 1 | Exemplar 1 | D.I.A.L. | 2 | - | - |
| 2 | Exemplar 2 | D.E.F. | 2 | - | direct |

Ordonator principal de credite delegat,
Vasilica-Daniela Militaru

V.
Director executiv adj. D.E.F.,
Lucian Șan

NOTA DE FUNDAMENTARE

privind necesitatea și oportunitatea includerii/suplimentării obiectivului de investiții
Locuințe pentru tineri destinate închirierii, str. Potelu nr.130, etapa 3.1
în Programul de Investiții Publice pe anul 2023

1. Categoria (construcții; mașini, echipamente și mijloace de transport; mobilier, aparatura birotică și alte active corporale; alte active fixe; reparații capitale aferente activelor fixe): *construcții*
2. Act normativ aprobare indicatori: *HCL 87/2019*
3. Necesitate și oportunitate promovare investiție: *În vederea realizării obiectivului de investiții menționat mai sus este necesară alimentarea cu energie electrică a blocurilor de locuințe. Conform Ordin ANRE 59/2013 finanțarea investiției se va face de către Dezvoltator, suma putând fi recuperată de la Operator la 30 de zile de la data PIF conform contractului numai după ce numărul cererilor de racordare individuale înregistrate la Operator, din partea viitorilor consumatori din blocurile de locuințe/ansamblu de locuințe individuale, utilizatori ai rețelei proiectate, reprezintă cel puțin 80% din numărul total al locurilor de consum din ansamblul pentru care a fost realizată rețeaua electrică. În urma celor menționate propunem **includerea** în Programul de Investiții Publice al anului 2023 a sumei de **183 mii lei**, aceasta provenind din fondurile alocate la obiectivul de investiții multianual „Amenajare parcare supraetajată P+3 în mun. Craiova-zona Liceul Energetic”, faza execuție.*
4. Informații financiare:
 - a) valoarea totală și capitolul de cheltuieli: *183 mii lei; 70.02.03.01.71.01.01*
 - b) creditele de angajament: *183 mii lei*
 - c) creditele bugetare: **183 mii lei**
 - d) graficul de finanțare, pe surse și ani, corelat cu graficul de execuție: -
 - e) analiza cost-beneficiu, (inclusiv în cazul obiectivelor în derulare): -
 - f) costurile de funcționare și de întreținere după punerea în funcțiune: -
5. Informații nefinanciare:
 - a) descrierea proiectului: -
 - b) stadiul fizic al obiectivelor: -
6. Responsabil de program (proiect): *Serviciul Investiții și Achiziții*

| Nume și prenume | Funcția | Data | Semnătura |
|--|-------------------|------------|-----------|
| Verificat, Maria Nuță | Director executiv | 01/09/2023 | ... |
| Marian Deselnicu | Șef Serviciu | 01/09/2023 | ... |
| Întocmit, Laura-Cristiana Georgescu | Inspector | 01/09/2023 | ... |

Lista de difuzare a documentului:

| Nr. | Nr. exemplar/ difuzat | Destinatar | Nr. file | Nr. file/anexe | Observații |
|-----|-----------------------|------------|----------|----------------|------------|
| 1 | Exemplar 1 | D.I.A.L. | 1 | - | - |
| 2 | Exemplar 2 | D.E.F. | 1 | - | direct |



INSPECTORATUL ȘCOLAR JUDEȚEAN DOLJ
LICEUL TEHNOLOGIC
„CONSTANTIN BRÂNCUȘI” CRAIOVA
Cod fiscal 5077668
Str. Constantin Brâncuși, nr. 17, cod poștal 200139
Telefon : 0251599199 ; Fax: 0251599509
e-mail: craiovactebrancusi@yahoo.com



MINISTERUL EDUCAȚIEI

Nr. 3641/06.09.2023

Buget
07.09.2023

Catre,

Primaria Municipiului Craiova
Directia Economico-Financiara
Serviciul Buget



NR: 304931
DATA: 06/09/2023
COD: 12D5FE
PRIMARIA MUN. CRAIOVA

Va inaintam alaturat nota de fundamentare pentru suplimentarea bugetului de cheltuieli pe anul 2023.



Administrator financiar

ec. Denisse FIRAN

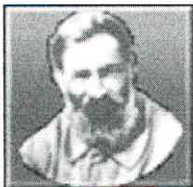

INSPECTORATUL ȘCOLAR JUDEȚEAN DOLJ
LICEUL TEHNOLOGIC
„CONSTANTIN BRÂNCUȘI” CRAIOVA
Cod fiscal 5077668
Str. Constantin Brâncuși, nr. 17, cod poștal 200139
Telefon : 0251599199 ; Fax: 0251599509
e-mail: craiovactebrancusi@yahoo.com



MINISTERUL EDUCAȚIEI

NOTA DE FUNDAMENTARE

Unitatea noastră școlară solicită suplimentarea bugetului de cheltuieli cu suma de **42.000 lei** astfel:

- Art. 20.01.03 –“incalzit iluminat si forta motrice” cu suma de 12.000 lei

La acest articol unitatea școlară a avut prevedere în anul 2023 în suma de 340.000 lei din care până la data de 06.09.2023 a efectuat plăți în suma de 340.000 lei.

Suma solicitată este necesară pentru a achita utilitățile astfel:

-Termo Urban Craiova SRL – 6.924,78 lei

- restanță în suma de 5596,92 lei

-penalități întârziere în suma de 1327,86 lei (conform facturilor anexate)

- Cez Vanzare – 4.954,84 lei conform facturilor anexate.

Mentionăm că unitatea școlară nu are prevedere în trimestrul IV.

- Art. 20.01.30 –“Alte bunuri si servicii pentru intretinere si functionare” cu suma de 30.000 lei

Această sumă este necesară pentru a achita serviciile de autorizare ARACIP, Aceste servicii vor fi prestate începând cu luna septembrie 2023.

Mentionăm că unitatea școlară a avut această sumă prevăzută în trimestrul I și nefiind cheltuită la sfârșitul trimestrului, a fost virată în luna iunie pentru achitarea utilităților la termoficare.



Administrator financiar

ec. Den. _____

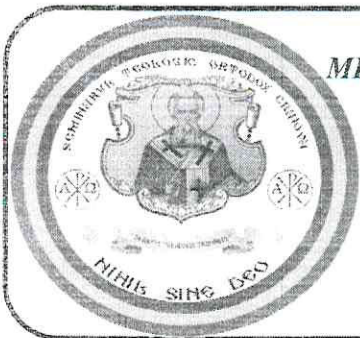

INSPECTORATUL ȘCOLAR JUDEȚEAN DOLJ
MITROPOLIA OLTENIEI – ARHIEPISCOPIA CRAIOVEI
SEMINARUL TEOLOGIC ORTODOX
"SFÂNTUL GRIGORIE TEOLOGUL" CRAIOVA

CUI 5155421

Strada COȘUNA, Nr.17, C.P.: 200819

Telefon / Fax: 0251/463966

E-mai: teologiccv2004@yahoo.com



MITROPOLIA
OLTENIEI



MINISTERUL EDUCAȚIEI

Nr. 282 din 18.07.2023

Buget
19.07.2023



NR: 245313

DATA: 18/07/2023

COD: F2AG2

PRIMĂRIA MUN. CRAIOVA

CĂTRE,
PRIMĂRIA MUNICIPIULUI CRAIOVA
Serviciul Buget

Prin prezenta, vă înaintăm alaturat cererea pentru suplimentarea "Bugetului pe titluri de cheltuieli, articole și aliniate pe anul 2023" capitol 24A650000 – Invatamant, pentru aprobare de către ordonatorul principal de credite.

Director,
Prof. Belcineanu Vintilă

Administrator financiar,
Iovan Cristina

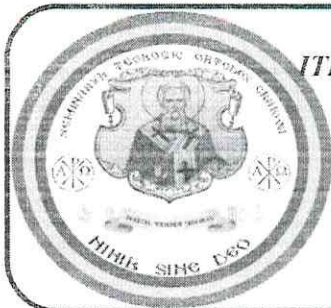

INSPECTORATUL ȘCOLAR JUDEȚEAN DOLJ
MITROPOLIA OLTENIEI – ARHIEPISCOPIA CRAIOVE
SEMINARUL TEOLOGIC ORTODOX
"SFÂNTUL GRIGORIE TEOLOGUL" CRAIOVA
CUI 5155421



MITROPOLIA
OLTENIEI



MINISTERUL EDUCAȚIEI

Strada COȘUNA, Nr.17, C.P.: 20081

Telefon / Fax: 0251/463966

E-mai: teologiccv2004@yahoo.com

Nr. din 18.07.2023

**CĂTRE,
PRIMĂRIA MUNICIPIULUI CRAIOVA
Serviciul Buget**

Prin prezenta vă rugăm să ne aprobați suplimentarea bugetului de cheltuieli pe anul 2023 cu suma de 50,00 mii lei, astfel :

Titlul II « Bunuri si servicii »

- **Art.20 alin 01.03-incalzit,iluminat si forta motrica - 50 mii lei**

La acest articol sunt prevazute sumele de bani necesare pentru plata utilitatilor de incalzit si iluminat pentru anul 2023 pentru internat si liceu.

Atasam facturile restante de utilitati.

Vă multumim !

Director,
Prof. Belcincanu Vintilă

Administrator financiar,
Iovan Cristina

