

HOTĂRÂREA NR. _____

privind rectificarea bugetelor de venituri și cheltuieli pentru activitățile finanțate integral din venituri proprii ale unităților de învățământ preuniversitar de stat din municipiul Craiova, pe anul 2022

Consiliul Local al Municipiului Craiova, întrunit de îndată, în ședința extraordinară din data de 07.12.2022;

Având în vedere referatul de aprobare nr.210085/2022, raportul nr.210912/2022 întocmit de Direcția Economico- Financiară și raportul de avizare nr.211129/2022 întocmit de Direcția Juridică, Asistență de Specialitate și Contencios Administrativ prin care se propune rectificarea bugetelor de venituri și cheltuieli pentru activitățile finanțate integral din venituri proprii ale unităților de învățământ preuniversitar de stat din municipiul Craiova, pe anul 2022;

În conformitate cu prevederile art.19 alin.2 din Legea nr.273/2006 privind finanțele publice locale, cu modificările și completările ulterioare;

În temeiul art.129 alin.2 lit.b, coroborat cu alin.4 lit.a, art.139 alin.3 lit.a, art.154 alin.1 și art.196 alin.1 lit.a din Ordonanța de Urgență a Guvernului nr.57/2019 privind Codul administrativ, cu modificările și completările ulterioare;

HOTĂRĂȘTE:

- Art.1.** Se aprobă rectificarea bugetelor de venituri și cheltuieli pentru activitățile finanțate integral din venituri proprii ale unităților de învățământ preuniversitar de stat din municipiul Craiova, pe anul 2022, conform anexelor nr.1-3 care fac parte integrantă din prezenta hotărâre.
- Art.2.** Pe data prezentei hotărâri, se modifică în mod corespunzător Hotărârea Consiliului Local al Municipiului Craiova nr.40/2022.
- Art.3.** Primarul Municipiului Craiova, prin aparatul de specialitate: Serviciul Administrație Publică Locală și Direcția Economico-Financiară vor aduce la îndeplinire prevederile prezentei hotărâri.

INIȚIATOR,
PRIMAR,
Lia-Olguța VASILESCU

AVIZAT,
SECRETAR GENERAL,
Nicoleta MIULESCU

MUNICIPIUL CRAIOVA
PRIMĂRIA MUNICIPIULUI CRAIOVA
DIRECȚIA ECONOMICO-FINANCIARĂ
Serviciul Buget
Nr. 210085/29.11.2022

REFERAT DE APROBARE
a proiectului de hotărâre privind
aprobarea rectificării bugetelor de venituri și cheltuieli
pentru activitățile finanțate integral din venituri proprii
ale unităților de învățământ preuniversitar de stat din Municipiul Craiova,
pe anul 2022

Având în vedere:

- adresele nr.2312,1935,653/2022 ale unităților de învățământ preuniversitar de stat din municipiul Craiova prin care solicită rectificarea bugetelor de venituri și cheltuieli pentru activitățile finanțate integral din venituri proprii, pe anul 2022 cu suma de **160,00 mii lei**, respectiv majorarea sursei de venit 331005 - "Taxe și alte venituri în învățământ" (**80,00 mii lei**) și a sursei 331014 - "Contribuția elevilor și studenților pentru internate, cămine și cantine" (**80,00 mii lei**) astfel:

- Grădinița cu program prelungit "Elena Farago" - **60,00 mii lei**,
- Școala Gimnazială "Lascăr Catargiu" - **20,00 mii lei**,
- Colegiul Economic "Gheorghe Chițu" - **80,00 mii lei**,

Unitățile de învățământ mai sus menționate propun majorarea titlului II - „Bunuri și servicii” cu aceeași sumă ce va fi utilizată pentru plata facturilor furnizorilor de alimente necesare preparării meniului zilnic servit preșcolarilor și elevilor - cod indicator 200301 - "Hrană pentru oameni" ;

În temeiul prevederilor art.19, alin.2 din Legea 273/2006 privind finanțele publice locale, cu modificările și completările ulterioare, art. 136, art. 196, alin. 1, lit.a, din Ordonanța de urgență nr. 57/2019 privind Codul administrativ, propunem promovarea pe ordinea de zi a ședinței ordinare din data de 24.11.2022 a proiectului de hotărâre privind aprobarea rectificării bugetelor de venituri și cheltuieli pentru activitățile finanțate integral din venituri proprii ale unităților de învățământ preuniversitar de stat din Municipiul Craiova, pe anul 2022.

**PRIMAR,
Lia-Olguța Vasilescu**

**Întocmit,
Pt. Director Executiv,
Daniela Vasilica Militaru**

R A P O R T

***privind aprobarea rectificării bugetelor de venituri și cheltuieli
pentru activitățile finanțate integral din venituri proprii ale unităților de învățământ
preuniversitar de stat din Municipiul Craiova pe anul 2022***

Având în vedere referatul de aprobare nr. 210085/2022, în conformitate cu prevederile art. 19, alin.2, din Legea nr. 273/ 2006, privind finanțele publice locale, cu modificările și completările ulterioare, pe parcursul exercițiului bugetar, autoritățile deliberative pot aproba rectificarea bugetului instituțiilor publice finanțate integral sau parțial din venituri proprii, ca urmare a aprobării rectificării bugetului de stat, precum și ca urmare a unor propuneri fundamentate ale ordonatorilor principali de credite;

Prin Hotărârea Consiliului Local nr.40/10.02.2022 s-au aprobat bugetele de venituri și cheltuieli pentru activitățile finanțate integral din venituri proprii ale unităților de învățământ preuniversitar de stat din Municipiul Craiova în anul 2022;

Prin adresele nr.2312,1935,653/2022, unitățile de învățământ preuniversitar de stat din municipiul Craiova solicită aprobarea rectificării bugetelor de venituri și cheltuieli pentru activitățile finanțate integral din venituri proprii cu suma de **160,00 mii lei**, ca urmare a majorării alocației zilnice de hrană și a contribuției elevilor pentru cămin, cantină;

Astfel, se propune majorarea sursei de venit 331005 - “Taxe și alte venituri în învățământ”:

- Grădinița cu program prelungit “Elena Farago”- **60,00 mii lei**,
- Școala Gimnazială “Lascăr Catargiu”– **20,00 mii lei**,

De asemenea se propune majorarea sursei de venit 331014 “Contribuția elevilor și studenților pentru internate, cămine și cantine” la Colegiul Economic “Gheorghe Chițu”– **80,00 mii lei**;

Unitățile de învățământ mai sus menționate propun majorarea titlului II - „Bunuri și servicii” cu aceeași sumă în vederea achiziționării alimentelor necesare preparării meniului zilnic servit preșcolarilor și elevilor precum și pentru asigurarea plății utilităților ;

Față de cele prezentate mai sus, în conformitate cu prevederile art. 19, alin.2, din Legea nr. 273/2006, privind finanțele publice locale, cu modificările și completările ulterioare, precum și alin.2, lit.d) coroborat cu alin.7, lit.a) din art.129 și art. 196, alin.1, lit.a) din Ordonanța de urgență 57/2019 privind Codul administrativ, cu modificările și completările ulterioare, propunem spre aprobare Consiliului Local al Municipiului Craiova, rectificarea bugetelor de venituri și cheltuieli pentru activitățile finanțate integral din venituri proprii ale unităților de învățământ preuniversitar de stat din Municipiul Craiova, in anul 2022, conform anexelor 1-3 și a fundamentărilor atașate la prezentul raport.

În mod corespunzător se modifică Hotărârea Consiliului Local nr.40/10.02.2022.

Ordonator Principal de Credite delegat,
Vasilica Daniela Militaru

Director executiv adj.,
Lucia Ștefan

Îmi asum responsabilitatea privind realitatea și legalitatea în solidar cu întocmitorul înscrisului

Data:

Semnătura:

Imi asum responsabilitatea privind realitatea și legalitatea în solidar cu întocmitorul înscrisului

Data:

Semnătura:

Întocmit,

Insp.Adriana Rînzescu

Imi asum responsabilitatea pentru fundamentarea, realitatea și legalitatea întocmirii acestui act oficial

Data:

Semnătura:

BUGETUL CENTRALIZAT AL INSTITUTIILOR PUBLICE SI ACTIVITATILOR FINANTATE INTEGRAL SAU PARTIAL DIN VENITURI PROPRII SI SUBVENTII

07-Decembrie-2022
GRADINITA ELENA FARAGO

PROPUNERE: Rectificare

(mii lei)

Denumire	Cod	Buget aprobat	Influente +/-	Buget rectificat	Estimari		
					2023	2024	2025
===== SECTIUNEA TOTAL ===== =====		0,00	0,00	0,00	0,00	0,00	0,00
TOTAL VENITURI (cod00.02+00.15+00.16+00.17+45.10+46.10+48.10)	000110	300,00	60,00	360,00	310,00	320,00	330,00
I. VENITURI CURENTE (cod 00.03+00.12)		300,00	60,00	360,00	310,00	320,00	330,00
C. VENITURI NEFISCALE (cod 00.13+00.14)	0012	300,00	60,00	360,00	310,00	320,00	330,00
C2. VANZARI DE BUNURI SI SERVICII(33.10+34.10+35.10+36.10+37.10)	0014	300,00	60,00	360,00	310,00	320,00	330,00
Venituri din prestari de servicii si alte activitati (cod 331005+331008+331013+331014+331016+331017+331019+33102	3310	300,00	60,00	360,00	310,00	320,00	330,00
Taxe si alte venituri in invatamant	331005	300,00	60,00	360,00	310,00	320,00	330,00
TOTAL CHELTUIELI (cod 50.10+59.10+63.10+69.10+79.10)	5010	313,00	60,00	373,00	310,00	320,00	330,00
CHELTUIELI CURENTE	10.01	313,00	60,00	373,00	310,00	320,00	330,00
TITLUL II BUNURI SI SERVICII	10.20	313,00	60,00	373,00	310,00	320,00	330,00
Hrana (cod 20.03.01+20.03.02)	10.2003	313,00	60,00	373,00	0,00	0,00	0,00
Hrana pentru oameni	10.200301	313,00	60,00	373,00	0,00	0,00	0,00
Partea I-a SERVICII PUBLICE GENERALE		0,00	0,00	0,00	0,00	0,00	0,00
Partea a II-a APARARE,ORDINE PUBLICA SI SIGURANTA NATIONALA	5910	0,00	0,00	0,00	0,00	0,00	0,00
Partea a III-a CHELTUIELI SOCIAL-CULTURALE	6310	313,00	60,00	373,00	310,00	320,00	330,00
CAP. Invatamant	6510	313,00	60,00	373,00	310,00	320,00	330,00
CHELTUIELI CURENTE	6510.01	313,00	60,00	373,00	310,00	320,00	330,00
TITLUL II BUNURI SI SERVICII	6510.20	313,00	60,00	373,00	310,00	320,00	330,00
Hrana (cod 20.03.01+20.03.02)	6510.2003	313,00	60,00	373,00	0,00	0,00	0,00
Hrana pentru oameni	6510.200301	313,00	60,00	373,00	0,00	0,00	0,00
Din total capitol 65:		313,00	60,00	373,00	310,00	320,00	330,00
Invatamant prescolar si primar	651003	313,00	60,00	373,00	310,00	320,00	330,00
Invatamant prescolar	65100301	313,00	60,00	373,00	310,00	320,00	330,00

Denumire	Cod	Buget aprobat	Influente +/-	Buget rectificat	Estimari		
					2023	2024	2025
Partea a IV-a SERVICII SI DEZVOLTARE PUBLICA, LOCUINTE, MEDIU SI APE	6910	0,00	0,00	0,00	0,00	0,00	0,00
Partea a V-a ACTIUNI ECONOMICE	7910	0,00	0,00	0,00	0,00	0,00	0,00
Partea a VII-a REZERVE, EXCEDENT / DEFICIT	9610	-13,00	0,00	-13,00	0,00	0,00	0,00
EXCEDENT	9810	0,00	0,00	0,00	0,00	0,00	0,00
DEFICIT	9910	13,00	0,00	13,00	0,00	0,00	0,00
=== SECTIUNEA FUNCTIONARE === =====		0,00	0,00	0,00	0,00	0,00	0,00
VENITURILE SECTIUNII DE FUNCTIONARE (00.02+00.16+00.17)	000110	300,00	60,00	360,00	310,00	320,00	330,00
I. VENITURI CURENTE (cod 00.03+00.12)	0010	300,00	60,00	360,00	310,00	320,00	330,00
C.VENITURI NEFISCALE(0013+0014)	0012	300,00	60,00	360,00	310,00	320,00	330,00
C2. VANZARI DE BUNURI SI SERVICII(33.10+34.10+35.10+36.10+37.10)	0014	300,00	60,00	360,00	310,00	320,00	330,00
Venituri din prestari de servicii si alte activitati (cod 331005+331008+331013+331014+331016+331017+331019+33102	3310	300,00	60,00	360,00	310,00	320,00	330,00
Taxe si alte venituri in invatamant	331005	300,00	60,00	360,00	310,00	320,00	330,00
CHELTUIELILE SECTIUNII DE FUNCTIONARE(COD 50.10+59.10+63.10+69.10+79.10)	5010	313,00	60,00	373,00	310,00	320,00	330,00
CHELTUIELI CURENTE	10.01	313,00	60,00	373,00	310,00	320,00	330,00
TITLUL II BUNURI SI SERVICII	10.20	313,00	60,00	373,00	310,00	320,00	330,00
Hrana (cod 20.03.01+20.03.02)	10.2003	313,00	60,00	373,00	0,00	0,00	0,00
Hrana pentru oameni	10.200301	313,00	60,00	373,00	0,00	0,00	0,00
Partea I-a SERVICII PUBLICE GENERALE		0,00	0,00	0,00	0,00	0,00	0,00
Partea a III-a CHELTUIELI SOCIAL-CULTURALE	63.10	313,00	60,00	373,00	310,00	320,00	330,00
CAP. Invatamant	6510	313,00	60,00	373,00	310,00	320,00	330,00
CHELTUIELI CURENTE	6510.01	313,00	60,00	373,00	310,00	320,00	330,00
TITLUL II BUNURI SI SERVICII	6510.20	313,00	60,00	373,00	310,00	320,00	330,00
Hrana (cod 20.03.01+20.03.02)	6510.2003	313,00	60,00	373,00	0,00	0,00	0,00
Hrana pentru oameni	6510.200301	313,00	60,00	373,00	0,00	0,00	0,00
Din total capitol 65:		313,00	60,00	373,00	310,00	320,00	330,00
Invatamant prescolar si primar	651003	313,00	60,00	373,00	310,00	320,00	330,00
Invatamant prescolar	65100301	313,00	60,00	373,00	310,00	320,00	330,00
Partea a VII-a REZERVE, EXCEDENT / DEFICIT	9610	-13,00	0,00	-13,00	0,00	0,00	0,00
EXCEDENT	9810	0,00	0,00	0,00	0,00	0,00	0,00
Excedentul sectiunii de functionare	981096	0,00	0,00	0,00	0,00	0,00	0,00
DEFICIT	9910	13,00	0,00	13,00	0,00	0,00	0,00
Deficitul sectiunii de functionare	991096	13,00	0,00	13,00	0,00	0,00	0,00

Denumire	Cod	Buget aprobat	Influente +/-	Buget rectificat	Estimari		
					2023	2024	2025
=== SECTIUNEA DEZVOLTARE === =====		0,00	0,00	0,00	0,00	0,00	0,00
Partea I-a SERVICII PUBLICE GENERALE		0,00	0,00	0,00	0,00	0,00	0,00
Partea a II-a APARARE, ORDINE PUBLICA SI SIGURANTA NATIONALA	5910	0,00	0,00	0,00	0,00	0,00	0,00
Partea a III-a CHELTUIELI SOCIAL-CULTURALE	6310	0,00	0,00	0,00	0,00	0,00	0,00
Partea a IV-a SERVICII SI DEZVOLTARE PUBLICA, LOCUINTE, MEDIU SI APE	6910	0,00	0,00	0,00	0,00	0,00	0,00
Partea a V-a ACTIUNI ECONOMICE	7910	0,00	0,00	0,00	0,00	0,00	0,00

**ORDONATOR PRINCIPAL DE CREDITE DELEGAT,
DANIELA VASILICA MILITARU**

**DIRECTOR EXECUTIV ADJ.,
LUCIA ȘTEFAN**

BUGETUL CENTRALIZAT AL INSTITUTIILOR PUBLICE SI ACTIVITATILOR FINANTATE INTEGRAL SAU PARTIAL DIN VENITURI PROPRII SI SUBVENTII

07-Decembrie-2022

SCOALA GIMNAZIALA LASCAR CATARGIU

PROPUNERE: Rectificare

(mii lei)

Denumire	Cod	Buget aprobat	Influente +/-	Buget rectificat	Estimari		
					2023	2024	2025
===== SECTIUNEA TOTAL ===== =====		0,00	0,00	0,00	0,00	0,00	0,00
TOTAL VENITURI (cod00.02+00.15+00.16+00.17+45.10+46.10+48.10)	000110	63,00	20,00	83,00	63,00	63,00	63,00
I. VENITURI CURENTE (cod 00.03+00.12)		63,00	20,00	83,00	63,00	63,00	63,00
C. VENITURI NEFISCALE (cod 00.13+00.14)	0012	63,00	20,00	83,00	63,00	63,00	63,00
C2. VANZARI DE BUNURI SI SERVICII(33.10+34.10+35.10+36.10+37.10)	0014	63,00	20,00	83,00	63,00	63,00	63,00
Venituri din prestari de servicii si alte activitati (cod 331005+331008+331013+331014+331016+331017+331019+33102	3310	63,00	20,00	83,00	63,00	63,00	63,00
Taxe si alte venituri in invatamant	331005	63,00	20,00	83,00	63,00	63,00	63,00
TOTAL CHELTUIELI (cod 50.10+59.10+63.10+69.10+79.10)	5010	73,00	20,00	93,00	63,00	63,00	63,00
CHELTUIELI CURENTE	10.01	73,00	20,00	93,00	63,00	63,00	63,00
TITLUL II BUNURI SI SERVICII	10.20	73,00	20,00	93,00	63,00	63,00	63,00
Hrana (cod 20.03.01+20.03.02)	10.2003	73,00	20,00	93,00	0,00	0,00	0,00
Hrana pentru oameni	10.200301	73,00	20,00	93,00	0,00	0,00	0,00
Partea I-a SERVICII PUBLICE GENERALE		0,00	0,00	0,00	0,00	0,00	0,00
Partea a II-a APARARE,ORDINE PUBLICA SI SIGURANTA NATIONALA	5910	0,00	0,00	0,00	0,00	0,00	0,00
Partea a III-a CHELTUIELI SOCIAL-CULTURALE	6310	73,00	20,00	93,00	63,00	63,00	63,00
CAP. Invatamant	6510	73,00	20,00	93,00	63,00	63,00	63,00
CHELTUIELI CURENTE	6510.01	73,00	20,00	93,00	63,00	63,00	63,00
TITLUL II BUNURI SI SERVICII	6510.20	73,00	20,00	93,00	63,00	63,00	63,00
Hrana (cod 20.03.01+20.03.02)	6510.2003	73,00	20,00	93,00	0,00	0,00	0,00
Hrana pentru oameni	6510.200301	73,00	20,00	93,00	0,00	0,00	0,00
Din total capitol 65:		73,00	20,00	93,00	63,00	63,00	63,00
Invatamant prescolar si primar	651003	73,00	20,00	93,00	63,00	63,00	63,00
Invatamant prescolar	65100301	73,00	20,00	93,00	63,00	63,00	63,00

Denumire	Cod	Buget aprobat	Influente +/-	Buget rectificat	Estimari		
					2023	2024	2025
Partea a IV-a SERVICII SI DEZVOLTARE PUBLICA, LOCUINTE, MEDIU SI APE	6910	0,00	0,00	0,00	0,00	0,00	0,00
Partea a V-a ACTIUNI ECONOMICE	7910	0,00	0,00	0,00	0,00	0,00	0,00
Partea a VII-a REZERVE, EXCEDENT / DEFICIT	9610	-10,00	0,00	-10,00	0,00	0,00	0,00
EXCEDENT	9810	0,00	0,00	0,00	0,00	0,00	0,00
DEFICIT	9910	10,00	0,00	10,00	0,00	0,00	0,00
=== SECTIUNEA FUNCTIONARE === =====		0,00	0,00	0,00	0,00	0,00	0,00
VENITURILE SECTIUNII DE FUNCTIONARE (00.02+00.16+00.17)	000110	63,00	20,00	83,00	63,00	63,00	63,00
I. VENITURI CURENTE (cod 00.03+00.12)	0010	63,00	20,00	83,00	63,00	63,00	63,00
C.VENITURI NEFISCALE(0013+0014)	0012	63,00	20,00	83,00	63,00	63,00	63,00
C2. VANZARI DE BUNURI SI SERVICII(33.10+34.10+35.10+36.10+37.10)	0014	63,00	20,00	83,00	63,00	63,00	63,00
Venituri din prestari de servicii si alte activitati (cod 331005+331008+331013+331014+331016+331017+331019+33102	3310	63,00	20,00	83,00	63,00	63,00	63,00
Taxe si alte venituri in invatamant	331005	63,00	20,00	83,00	63,00	63,00	63,00
CHELTUIELILE SECTIUNII DE FUNCTIONARE(COD 50.10+59.10+63.10+69.10+79.10)	5010	73,00	20,00	93,00	63,00	63,00	63,00
CHELTUIELI CURENTE	10.01	73,00	20,00	93,00	63,00	63,00	63,00
TITLUL II BUNURI SI SERVICII	10.20	73,00	20,00	93,00	63,00	63,00	63,00
Hrana (cod 20.03.01+20.03.02)	10.2003	73,00	20,00	93,00	0,00	0,00	0,00
Hrana pentru oameni	10.200301	73,00	20,00	93,00	0,00	0,00	0,00
Partea I-a SERVICII PUBLICE GENERALE		0,00	0,00	0,00	0,00	0,00	0,00
Partea a III-a CHELTUIELI SOCIAL-CULTURALE	63.10	73,00	20,00	93,00	63,00	63,00	63,00
CAP. Invatamant	6510	73,00	20,00	93,00	63,00	63,00	63,00
CHELTUIELI CURENTE	6510.01	73,00	20,00	93,00	63,00	63,00	63,00
TITLUL II BUNURI SI SERVICII	6510.20	73,00	20,00	93,00	63,00	63,00	63,00
Hrana (cod 20.03.01+20.03.02)	6510.2003	73,00	20,00	93,00	0,00	0,00	0,00
Hrana pentru oameni	6510.200301	73,00	20,00	93,00	0,00	0,00	0,00
Din total capitol 65:		73,00	20,00	93,00	63,00	63,00	63,00
Invatamant prescolar si primar	651003	73,00	20,00	93,00	63,00	63,00	63,00
Invatamant prescolar	65100301	73,00	20,00	93,00	63,00	63,00	63,00
Partea a VII-a REZERVE, EXCEDENT / DEFICIT	9610	-10,00	0,00	-10,00	0,00	0,00	0,00
EXCEDENT	9810	0,00	0,00	0,00	0,00	0,00	0,00
Excedentul sectiunii de functionare	981096	0,00	0,00	0,00	0,00	0,00	0,00
DEFICIT	9910	10,00	0,00	10,00	0,00	0,00	0,00
Deficitul sectiunii de functionare	991096	10,00	0,00	10,00	0,00	0,00	0,00

Denumire	Cod	Buget aprobat	Influente +/-	Buget rectificat	Estimari		
					2023	2024	2025
=== SECTIUNEA DEZVOLTARE === =====		0,00	0,00	0,00	0,00	0,00	0,00
Partea I-a SERVICII PUBLICE GENERALE		0,00	0,00	0,00	0,00	0,00	0,00
Partea a II-a APARARE, ORDINE PUBLICA SI SIGURANTA NATIONALA	5910	0,00	0,00	0,00	0,00	0,00	0,00
Partea a III-a CHELTUIELI SOCIAL-CULTURALE	6310	0,00	0,00	0,00	0,00	0,00	0,00
Partea a IV-a SERVICII SI DEZVOLTARE PUBLICA, LOCUINTE, MEDIU SI APE	6910	0,00	0,00	0,00	0,00	0,00	0,00
Partea a V-a ACTIUNI ECONOMICE	7910	0,00	0,00	0,00	0,00	0,00	0,00

**ORDONATOR PRINCIPAL DE CREDITE DELEGAT,
DANIELA VASILICA MILITARU**

**DIRECTOR EXECUTIV ADJ.,
LUCIA ȘTEFAN**

BUGETUL CENTRALIZAT AL INSTITUTIILOR PUBLICE SI ACTIVITATILOR FINANTATE INTEGRAL SAU PARTIAL DIN VENITURI PROPRII SI SUBVENTII

07-Decembrie-2022
COLEGIUL ECONOMIC GHEORGHE CHITU

PROPUNERE: Rectificare

(mii lei)

Denumire	Cod	Buget aprobat	Influente +/-	Buget rectificat	Estimari		
					2023	2024	2025
===== SECTIUNEA TOTAL ===== =====		0,00	0,00	0,00	0,00	0,00	0,00
TOTAL VENITURI (cod00.02+00.15+00.16+00.17+45.10+46.10+48.10)	000110	340,00	80,00	420,00	340,00	340,00	340,00
I. VENITURI CURENTE (cod 00.03+00.12)		340,00	80,00	420,00	340,00	340,00	340,00
C. VENITURI NEFISCALE (cod 00.13+00.14)	0012	340,00	80,00	420,00	340,00	340,00	340,00
C1. VENITURI DIN PROPRIETATE(cod 30.10+31.10)	0013	5,00	0,00	5,00	5,00	5,00	5,00
Venituri din proprietate(cod 30.10.05+30.10.08+30.10.09+30.10.50)	3010	5,00	0,00	5,00	5,00	5,00	5,00
Venituri din concesiuni si inchirieri	301005	5,00	0,00	5,00	5,00	5,00	5,00
Alte venituri din concesiuni si inchirieri de catre instit publ	30100530	5,00	0,00	5,00	5,00	5,00	5,00
C2. VANZARI DE BUNURI SI SERVICII(33.10+34.10+35.10+36.10+37.10)	0014	335,00	80,00	415,00	335,00	335,00	335,00
Venituri din prestari de servicii si alte activitati (cod 331005+331008+331013+331014+331016+331017+331019+33102	3310	335,00	80,00	415,00	335,00	335,00	335,00
Taxe si alte venituri in invatamant	331005	5,00	0,00	5,00	5,00	5,00	5,00
Contributia elevilor si studentilor pentru internate, camine si cantine	331014	330,00	80,00	410,00	330,00	330,00	330,00
TOTAL CHELTUIELI (cod 50.10+59.10+63.10+69.10+79.10)	5010	345,00	80,00	425,00	340,00	340,00	340,00
CHELTUIELI CURENTE	10.01	345,00	80,00	425,00	340,00	340,00	340,00
TITLUL II BUNURI SI SERVICII	10.20	345,00	80,00	425,00	340,00	340,00	340,00
Bunuri si servicii (cod 20.01.01 la 20.01.09+20.01.30)	10.2001	5,00	2,00	7,00	0,00	0,00	0,00
Incalzit, Iluminat si forta motrica	10.200103	5,00	2,00	7,00	0,00	0,00	0,00
Reparatii curente	10.2002	2,00	0,00	2,00	0,00	0,00	0,00
Hrana (cod 20.03.01+20.03.02)	10.2003	300,00	78,00	378,00	0,00	0,00	0,00
Hrana pentru oameni	10.200301	300,00	78,00	378,00	0,00	0,00	0,00
Alte cheltuieli (cod 20.30.01 la 20.30.04+20.30.06+20.30.07+20.30.09+20.30.30)	10.2030	38,00	0,00	38,00	0,00	0,00	0,00
Executarea silita a creantelor bugetare	10.203009	36,00	0,00	36,00	0,00	0,00	0,00
Alte cheltuieli cu bunuri si servicii	10.203030	2,00	0,00	2,00	0,00	0,00	0,00

Denumire	Cod	Buget aprobat	Influente +/-	Buget rectificat	Estimari		
					2023	2024	2025
Partea I-a SERVICII PUBLICE GENERALE		0,00	0,00	0,00	0,00	0,00	0,00
Partea a II-a APARARE, ORDINE PUBLICA SI SIGURANTA NATIONALA	5910	0,00	0,00	0,00	0,00	0,00	0,00
Partea a III-a CHELTUIELI SOCIAL-CULTURALE	6310	345,00	80,00	425,00	340,00	340,00	340,00
CAP. Invatamant	6510	345,00	80,00	425,00	340,00	340,00	340,00
CHELTUIELI CURENTE	6510.01	345,00	80,00	425,00	340,00	340,00	340,00
TITLUL II BUNURI SI SERVICII	6510.20	345,00	80,00	425,00	340,00	340,00	340,00
Bunuri si servicii (cod 20.01.01 la 20.01.09+20.01.30)	6510.2001	5,00	2,00	7,00	0,00	0,00	0,00
Incalzit, Iluminat si forta motrica	6510.200103	5,00	2,00	7,00	0,00	0,00	0,00
Reparatii curente	6510.2002	2,00	0,00	2,00	0,00	0,00	0,00
Hrana (cod 20.03.01+20.03.02)	6510.2003	300,00	78,00	378,00	0,00	0,00	0,00
Hrana pentru oameni	6510.200301	300,00	78,00	378,00	0,00	0,00	0,00
Alte cheltuieli (cod 20.30.01 la 20.30.04+20.30.06+20.30.07+20.30.09+20.30.30)	6510.2030	38,00	0,00	38,00	0,00	0,00	0,00
Executarea silita a creantelor bugetare	6510.203009	36,00	0,00	36,00	0,00	0,00	0,00
Alte cheltuieli cu bunuri si servicii	6510.203030	2,00	0,00	2,00	0,00	0,00	0,00
Din total capitol 65:		345,00	80,00	425,00	340,00	340,00	340,00
Invatamant secundar	651004	345,00	80,00	425,00	340,00	340,00	340,00
Invatamant secundar superior	65100402	345,00	80,00	425,00	340,00	340,00	340,00
Partea a IV-a SERVICII SI DEZVOLTARE PUBLICA, LOCUINTE, MEDIU SI APE	6910	0,00	0,00	0,00	0,00	0,00	0,00
Partea a V-a ACTIUNI ECONOMICE	7910	0,00	0,00	0,00	0,00	0,00	0,00
Partea a VII-a REZERVE, EXCEDENT / DEFICIT	9610	-5,00	0,00	-5,00	0,00	0,00	0,00
EXCEDENT	9810	0,00	0,00	0,00	0,00	0,00	0,00
DEFICIT	9910	5,00	0,00	5,00	0,00	0,00	0,00
=== SECTIUNEA FUNCTIONARE === =====		0,00	0,00	0,00	0,00	0,00	0,00
VENITURILE SECTIUNII DE FUNCTIONARE (00.02+00.16+00.17)	000110	340,00	80,00	420,00	340,00	340,00	340,00
I. VENITURI CURENTE (cod 00.03+00.12)	0010	340,00	80,00	420,00	340,00	340,00	340,00
C.VENITURI NEFISCALE(0013+0014)	0012	340,00	80,00	420,00	340,00	340,00	340,00
C1. VENITURI DIN PROPRIETATE(cod 30.10+31.10)	0013	5,00	0,00	5,00	5,00	5,00	5,00
Venituri din proprietate(cod 30.10.05+30.10.08+30.10.09+30.10.50)	3010	5,00	0,00	5,00	5,00	5,00	5,00
Venituri din concesiuni si inchirieri	301005	5,00	0,00	5,00	5,00	5,00	5,00
Alte venituri din concesiuni si inchirieri de catre instiit publ	30100530	5,00	0,00	5,00	5,00	5,00	5,00
C2. VANZARI DE BUNURI SI SERVICII(33.10+34.10+35.10+36.10+37.10)	0014	335,00	80,00	415,00	335,00	335,00	335,00
Venituri din prestari de servicii si alte activitati (cod 331005+331008+331013+331014+331016+331017+331019+33102	3310	335,00	80,00	415,00	335,00	335,00	335,00

Denumire	Cod	Buget aprobat	Influente +/-	Buget rectificat	Estimari		
					2023	2024	2025
Taxe si alte venituri in invatamant	331005	5,00	0,00	5,00	5,00	5,00	5,00
Contributia elevilor si studentilor pentru internate, camine si cantine	331014	330,00	80,00	410,00	330,00	330,00	330,00
CHELTUIELILE SECTIUNII DE FUNCTIONARE(COD 50.10+59.10+63.10+69.10+79.10)	5010	345,00	80,00	425,00	340,00	340,00	340,00
CHELTUIELI CURENTE	10.01	345,00	80,00	425,00	340,00	340,00	340,00
TITLUL II BUNURI SI SERVICII	10.20	345,00	80,00	425,00	340,00	340,00	340,00
Bunuri si servicii (cod 20.01.01 la 20.01.09+20.01.30)	10.2001	5,00	2,00	7,00	0,00	0,00	0,00
Incalzit, Iluminat si forta motrica	10.200103	5,00	2,00	7,00	0,00	0,00	0,00
Reparatii curente	10.2002	2,00	0,00	2,00	0,00	0,00	0,00
Hrana (cod 20.03.01+20.03.02)	10.2003	300,00	78,00	378,00	0,00	0,00	0,00
Hrana pentru oameni	10.200301	300,00	78,00	378,00	0,00	0,00	0,00
Alte cheltuieli (cod 20.30.01 la 20.30.04+20.30.06+20.30.07+20.30.09+20.30.30)	10.2030	38,00	0,00	38,00	0,00	0,00	0,00
Executarea silita a creantelor bugetare	10.203009	36,00	0,00	36,00	0,00	0,00	0,00
Alte cheltuieli cu bunuri si servicii	10.203030	2,00	0,00	2,00	0,00	0,00	0,00
Partea I-a SERVICII PUBLICE GENERALE		0,00	0,00	0,00	0,00	0,00	0,00
Partea a III-a CHELTUIELI SOCIAL-CULTURALE	63.10	345,00	80,00	425,00	340,00	340,00	340,00
CAP. Invatamant	6510	345,00	80,00	425,00	340,00	340,00	340,00
CHELTUIELI CURENTE	6510.01	345,00	80,00	425,00	340,00	340,00	340,00
TITLUL II BUNURI SI SERVICII	6510.20	345,00	80,00	425,00	340,00	340,00	340,00
Bunuri si servicii (cod 20.01.01 la 20.01.09+20.01.30)	6510.2001	5,00	2,00	7,00	0,00	0,00	0,00
Incalzit, Iluminat si forta motrica	6510.200103	5,00	2,00	7,00	0,00	0,00	0,00
Reparatii curente	6510.2002	2,00	0,00	2,00	0,00	0,00	0,00
Hrana (cod 20.03.01+20.03.02)	6510.2003	300,00	78,00	378,00	0,00	0,00	0,00
Hrana pentru oameni	6510.200301	300,00	78,00	378,00	0,00	0,00	0,00
Alte cheltuieli (cod 20.30.01 la 20.30.04+20.30.06+20.30.07+20.30.09+20.30.30)	6510.2030	38,00	0,00	38,00	0,00	0,00	0,00
Executarea silita a creantelor bugetare	6510.203009	36,00	0,00	36,00	0,00	0,00	0,00
Alte cheltuieli cu bunuri si servicii	6510.203030	2,00	0,00	2,00	0,00	0,00	0,00
Din total capitol 65:		345,00	80,00	425,00	340,00	340,00	340,00
Invatamant secundar	651004	345,00	80,00	425,00	340,00	340,00	340,00
Invatamant secundar superior	65100402	345,00	80,00	425,00	340,00	340,00	340,00
Partea a VII-a REZERVE, EXCEDENT / DEFICIT	9610	-5,00	0,00	-5,00	0,00	0,00	0,00
EXCEDENT	9810	0,00	0,00	0,00	0,00	0,00	0,00
Excedentul sectiunii de functionare	981096	0,00	0,00	0,00	0,00	0,00	0,00
DEFICIT	9910	5,00	0,00	5,00	0,00	0,00	0,00

Denumire	Cod	Buget aprobat	Influente +/-	Buget rectificat	Estimari		
					2023	2024	2025
Deficitul sectiunii de functionare	991096	5,00	0,00	5,00	0,00	0,00	0,00
=== SECTIUNEA DEZVOLTARE === =====		0,00	0,00	0,00	0,00	0,00	0,00
Partea I-a SERVICII PUBLICE GENERALE		0,00	0,00	0,00	0,00	0,00	0,00
Partea a II-a APARARE, ORDINE PUBLICA SI SIGURANTA NATIONALA	5910	0,00	0,00	0,00	0,00	0,00	0,00
Partea a III-a CHELTUIELI SOCIAL-CULTURALE	6310	0,00	0,00	0,00	0,00	0,00	0,00
Partea a IV-a SERVICII SI DEZVOLTARE PUBLICA, LOCUINTE, MEDIU SI APE	6910	0,00	0,00	0,00	0,00	0,00	0,00
Partea a V-a ACTIUNI ECONOMICE	7910	0,00	0,00	0,00	0,00	0,00	0,00

**ORDONATOR PRINCIPAL DE CREDITE DELEGAT,
DANIELA VASILICA MILITARU**

**DIRECTOR EXECUTIV ADJ.,
LUCIA ȘTEFAN**

MUNICIPIUL CRAIOVA
PRIMARIA MUNICIPIULUI CRAIOVA
Directia Juridica, Asistenta de Specialitate si Contencios Administrativ

Nr. 211129/ 05.12.2022

RAPORT DE AVIZARE

Având in vedere:

- Referatul de aprobare nr. 210085/2022,
- Raportul Directiei Economico-Financiara, Serviciul Buget nr. 210912/05.12.2022 privind rectificarea Bugetelor de venituri si cheltuieli pentru activitatile finantate integral din venituri proprii ale unitatilor de invatamant preuniversitar de stat din Municipiul Craiova pe anul 2022,
- Prevederile art.19 alin.2 din Legea 273/2006 privind finantele publice locale, cu modificările și completările ulterioare, Legea 1/2011 a educatiei nationale, cu modificarile si completarile ulterioare, HCL 40/2022, art. 129 coroborat cu art. 196 alin. 1 lit. a din Ordonanța de urgență nr. 57/2019 privind Codul administrativ, cu modificarile si completarile ulterioare,
- Potrivit Legii 514/2003, privind organizarea și exercitarea profesiei de consilier juridic,

AVIZAM FAVORABIL

Raportul Directiei Economico-Financiara, Serviciul Buget nr.210912/05.12.2022 privind rectificarea Bugetelor de venituri si cheltuieli pentru activitatile finantate integral din venituri proprii ale unitatilor de invatamant preuniversitar de stat din Municipiul Craiova pe anul 2022 si modificarea in mod corespunzator a HCL 40/2022.

Director Executiv,
Ovidiu Mischianu

Îmi asum responsabilitatea privind realitatea
si legalitatea in solidar cu intocmitorul in scrisului
Semnatura:

Intocmit,
Cons.jur.Lia Martha Toncea

Imi asum responsabilitatea privind legalitatea actului
administrativ
Semnatura

INSPECTORATUL ȘCOLAR JUDEȚEAN DOLJ
GRĂDINIȚA CU PROGRAM PRELUNGIT "ELENA FARAGO"
STR. REVOLUȚIEI NR. 15, CRAIOVA,
TEL. - FAX 0251/510541
C.U.I 17104308
e-mail: gradinita_elenafarago@yahoo.com
www.gradinitaelenafarago.ro



MINISTERUL EDUCAȚIEI

PRIMĂRIA MUNICIPIULUI CRAIOVA
C.I.C-3
Nr. 205735
Ziua 23 Luna 11 Anul 2022
Anexe

NR. 2312 / 22.11. 2022

Buget
24.4.2022

CĂTRE,
Primăria Municipiului Craiova
Directia Economico-Financiara
Serviciul Buget

Prin prezenta vă rugăm să ne aprobați SUPLIMENTAREA la Bugetul activităților aducătoare de venituri proprii pe anul 2022, conform notei de fundamentare atașate.

Director,
Prof. Smarandache Cristina Gheorghita



Adm. financiar,
Gheorghisor Loredana



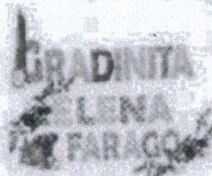

INSPECTORATUL ȘCOLAR JUDEȚEAN DOLU
GRĂDINIȚA CU PROGRAM PRELUNGIT "ELENA FARAGO"
STR. REVOLUȚIEI NR. 15, CRAIOVA
TEL - FAX 0251/510541
C.U.I 17104308
e-mail: gradinita_elenafarago@yahoo.com
www.gradinitaelenafarago.ro



MINISTERUL EDUCAȚIEI

NOTĂ DE FUNDAMENTARE

Bugetul activităților educative de venituri proprii

pentru anul 2022

Având în vedere că în anul 2022, de la 01.10.2022 s-a majorat taxa de hrana de la 11 lei la 14 lei, în prezent estimăm totalul veniturilor ce vor fi încasate în anul 2022 în sumă totală de 360 mii lei, față de 300 mii lei aprobați în 2022.

Această sumă, respectiv suma de **360 mii lei**, va fi înscrisă la clasificarea 33.10.05 « Taxe și alte venituri din învățământ » și reprezintă alocația de hrana pentru cei 253 copii înscriși la începutul anului școlar 2022-2023 (14 lei/zi). Menționez că am ținut cont de vacanțele școlare și de numărul mediu de copii care frecventează zi de zi grădinița, astfel:
- 253 prescolari prezenți în medie pe zi x 15 zile în medie pe luna (dec 2022) x 14 lei pe zi
alocație hrana/prescolar = 53 130 lei + încasarile 287 415 = 340 545 lei

Mentionăm că la data de 21.11.2022 avem: - Incasări în suma de 287 415 lei
- Plăți în suma de 231 095 lei

Veniturile încasate și soldul aferent anului precedent în valoare de 12 622 lei, vor fi cheltuite pentru plata furnizorilor de alimente pentru hrana copiilor și estimăm suma de **373 mii lei**, la clasificarea 20.03.01 - "Hrana pentru oameni".

Având în vedere cele prezentate mai sus vă rugăm să ne aprobați SUPPLEMENTAREA la Bugetul activităților educative de venituri proprii, la capitolul 65.10.03.01. "Învățământ preșcolar", pentru anul 2022, cu suma de 60 mii lei.

Director,

Prof. Smarandache Cristina Gheorghita

Adm. financiar,

Gheorghisor Loredana





MINISTERUL EDUCAȚIEI ȘI CERCETĂRII
INSPECTORATUL ȘCOLAR JUDEȚEAN DOLJ
ȘCOALA GIMNAZIALĂ „LASCĂR CATARGIU” CRAIOVA
Str. Bărăganului, Nr. 45, Cod poștal 200632, Craiova, Dolj
Tel.: 0351 439 052; Fax: 0351 439 053; E-mail: scoala_19@yahoo.com



MINISTERUL EDUCAȚIEI ȘI CERCETĂRII

Nr. 1935 / 23.11.2022

Buget
24.11.2022

PRIMĂRIA MUNICIPIULUI CRAIOVA
COC-8
205929
NR
Ziua... 23 ... luna... 11 ... Anul 202... 2
Anexe.....

CATRE,
PRIMARIA MUNICIPIULUI CRAIOVA
SERVICIUL BUGET

Prin prezenta, va rugam sa ne aprobatii suplimentarea bugetului atat la venituri cat si la cheltuieli pentru anul 2022-sursa E la articolul 330500-“Taxe si alte venituri in invatamant”, respectiv 20.03.01-Hrana pentru oameni cu suma de 20.000 lei.

Mentionam ca masa se serveste in regim de catering si la elaborarea bugetului de venituri si cheltuieli pentru anul 2022 la Gradinita cu PP “Lascar Catargiu”, meniul pana la sfarsitul semestrului II al anului scolar 2021- 2022 a fost 13 lei/portie, iar incepand cu anul scolar 2022-2023 meniul costa 17 lei/portie din acest motiv estimam ca vom depasi bugetul aprobat.

-prevedere cheltuieli an 2022 - 73.000 lei, plati la zi 56.671,2 lei.

-prevedere venituri 73.000 lei incasari la zi 64.721 lei.

-estimam pana la sfarsitul anului 2022 plati in suma de 93.000 lei

Total venituri 93.000 lei

Total cheltuieli 93.000 lei

Director,

Prof. Dașu Maria

Adm.financiar,

Ec. Predan Adriana Luminita



PRIMĂRIA MUNICIPIULUI CRAIOVA
C.I.C-1
Nr. 210241
Ziua 29 Luna 11 Anul 2022
Anexo

Nr. 6531 / 29.11.2022

Buget
05.12.2022

Către,

PRIMĂRIA MUNICIPIULUI CRAIOVA
DIRECTIA ECONOMICO – FINANCIARA
SERVICIUL BUGET

Prin prezenta va inaintam Propunerea de rectificare bugetara la veniturii proprii.

DIRECTOR
Prof. Dr. Irina Dumitru

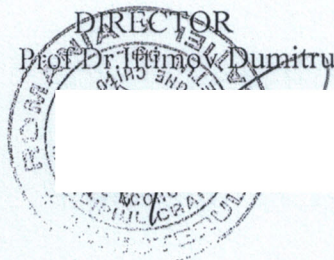

Administrator financiar
Ec. Predulescu Popa Marian

COLEGIUL ECONOMIC
GHEORGHE CHITU
CRAIOVA

FUNDAMENTARE

Buget institutii finantate din VENITURI PROPRII si SUBVENTII
Cheltuieli

Contributia elevilor si studentilor pentru internate si cantina

COD **200103** Incalzit iluminat

O crestere de 2 mii lei de la 5 mii lei la 7 mii lei la incalzit iluminat di sumele incasate din regie.
Mentionam ca la camin au scazut tarifele de la 30 lei /elev la camere cu baie comuna la 10 lei /
ele iar la camerele cu baie de la 60 la 40 lei.

COD **200301** Hrana oameni

Deoarece numarul de elevi care servesc masa in cantina a crescut
de la 80 elevi elevi in octombrie la 146 in noiembrie si decembrie ,iar pretul pentru masa
a crescut de la 15 lei la 18 lei rezultand o crestere estimativa 78 mii lei pentru codul 200301
Aceste modificari duc la o crestere a bugetului de venituri o crestere estimativa 80 mii lei
pentru codul 200301 - de la 300mi lei initial la 378 mii lei final.

DIRECTOR

Prof. Dr. Irimov Dumitru



CONTABIL

Ec. Predulescu Popa Marian

^

VINA

COLEGIUL ECONOMIC
GHEORGHE CHITU
CRAIOVA

FUNDAMENTARE

Buget institutii finantate din VENITURI PROPRII si SUBVENTII
VENITURI

Contributia elevilor si studentilor pentru internate si cantina

COD 331014

Deoarece numarul de elevi care loocuiesc in camin si servesc masa in cantina a crescut de la 80 elevi elevi in octombrie la 146 in noiembrie si decembrie ,iar pretul pentru masa a crescut de la 15 lei la 18 lei .Rezultand o crestere estimativa 80 mii lei pentru codul 331014 Aceste modificari duc la o crestere abuzetului de venituri o crestere estimativa 80 mii lei pentru codul 331014 - de la 330 mi lei initial la 410 mii lei final.

DIRECTOR
Prof.Dr.Iftimov Dumitru

CONTABIL
Ec.Predulescu Popa Marian

