

HOTĂRÂREA NR. _____
privind încetarea dreptului de administrare al Spitalului Clinic Municipal
„Filantropia” Craiova, asupra imobilului situat în municipiul Craiova, str. Mihai
Viteazul, nr. 20

Consiliul Local al Municipiului Craiova întrunit în ședința ordinară din data de 24.11.2022;

Având în vedere referatul de aprobare nr.198492/2022, raportul nr.199636/2022 al Direcției Patrimoniu și raportul de avizare nr.201851/2022 al Direcției Juridice, Asistență de Specialitate și Contencios Administrativ prin care se propune încetarea dreptului de administrare al Spitalului Clinic Municipal „Filantropia” Craiova, asupra imobilului situat în municipiul Craiova, str. Mihai Viteazul, nr. 20;

În conformitate cu prevederile art.554 și art.863 din Codul Civil;

În temeiul art.129 alin.2 lit. c, art.139 alin.3 lit h, art.154 alin.1 și art.196 alin.1 lit.a din Ordonanța de Urgență a Guvernului nr.57/2019 privind Codul administrativ, cu modificările și completările ulterioare;

HOTĂRĂȘTE:

- Art.1.** Se aprobă încetarea dreptului de administrare al Spitalului Clinic Municipal „Filantropia” Craiova, asupra imobilului compus din teren în suprafață de 402 mp. și construcție, cu regim de înălțime P+3E, situat în municipiul Craiova, str. Mihai Viteazul, nr. 20, identificat în anexele 1-5 care fac parte integrantă din prezenta hotărâre.
- Art.2.** Se aprobă preluarea în administrarea Consiliului Local al Municipiului Craiova, a bunului identificat la art.1.
- Art.3.** Pe data prezentei hotărâri, se modifică în mod corespunzător Hotărârea Consiliului Local al Municipiului Craiova nr.311/2010 referitoare la darea în administrarea Spitalului Clinic Municipal „Filantropia” Craiova, a resurselor materiale, umane și financiare și își încetează efectele Hotărârea Consiliului Local al Municipiului Craiova nr.3/2016 referitoare la darea în administrarea Spitalului Clinic Municipal „Filantropia” Craiova a imobilului situat în municipiul Craiova, str.Mihai Viteazul, nr.20.
- Art.4.** Primarul Municipiului Craiova, prin aparatul de specialitate: Serviciul Administrație Publică Locală, Direcția Patrimoniu și Spitalul Clinic Municipal „Filantropia” Craiova vor aduce la îndeplinire prevederile prezentei hotărâri.

INIȚIATOR,
PRIMAR,
Lia-Olguța VASILESCU

AVIZAT,
SECRETAR GENERAL,
Nicoleta MIULESCU

MUNICIPIUL CRAIOVA
PRIMĂRIA MUNICIPIULUI CRAIOVA
DIRECȚIA PATRIMONIU
Serviciul Patrimoniu
Nr. 198492/11.11.2022

Referat de aprobare

la proiectul de hotărâre privind încetarea dreptului de administrare acordat Spitalului Clinic Municipal Filantropia, pentru imobilul situat în str. Mihai Viteazul, nr. 20

Prin Hotărârea Consiliului Local nr. 3/08.01.2016, Consiliul Local a aprobat darea în administrarea Spitalului Clinic Municipal „Filantropia” Craiova a imobilului situat în municipiul Craiova, str. Mihai Viteazul, nr. 20.

Predarea-primirea imobilului compus din teren în suprafață de 402 mp și clădire P+3E, s-a făcut prin Procesul-verbal de predare-primire nr. 9087/19.01.2016, încheiat între părți.

Prin adresa înregistrată la Primăria Municipiului Craiova sub nr. 174500 din data de 05.10.2022, Spitalului Clinic Municipal „Filantropia” Craiova ne informează cu privire la faptul că imobilul mai sus menționat a fost eliberat.

Totodată ni se solicită preluarea imobilului mai sus menționat.

Față de cele prezentate, este necesară și oportună inițierea unui proiect de hotărâre privind încetarea dreptului de administrare acordat Spitalului Clinic Municipal Filantropia, pentru imobilul situat în str. Mihai Viteazul, nr. 20, având ca obiect încetarea efectelor Hotărârii Consiliului Local nr.3/08.01.2016.

Primar,
Lia-Olguța Vasilescu

Director Executiv,

Șef Serviciu,

MUNICIPIUL CRAIOVA
PRIMARIA MUNICIPIUL CRAIOVA
DIRECȚIA PATRIMONIU
SERVICIUL PATRIMONIU
Nr. 199636/16.11.2022

RAPORT,

privind încetarea dreptului de administrare al Spitalului Clinic Municipal Filantropia,
pentru imobilul situat în str. Mihai Viteazul, nr. 20

Prin Hotărârea Consiliului Local nr. 3/08.01.2016, s-a aprobat darea în administrarea Spitalului Clinic Municipal Filantropia Craiova a imobilului situat în municipiul Craiova, str. Mihai Viteazul, nr. 20 și, implicit, s-a modificat Hotărârea Consiliului Local nr. 311/2010, privind darea în administrarea Spitalului Clinic Municipal Filantropia Craiova a resurselor materiale, umane și financiare.

Imobilul, cu o suprafață utilă totală de 357,98 mp, este racordat la rețeaua de apă și canal a municipiului Craiova, gestionată de Compania de Apă Oltenia, și la rețeaua de energie electrică, având bransament propriu.

Încălzirea imobilului se face prin intermediul a două centrale termice murale, cu tiraj forțat, amplasate la parterul clădirii, ce consumă gaze naturale, având bransament propriu, racordat la rețeaua de gaze naturale din municipiul Craiova, gestionată de GDF Suez Energz România.

Predarea-primirea imobilului compus din teren în suprafață de 402 mp și clădire P+3E, conform planului de amplasament și delimitare a terenului și a Releveelor anexate, s-a făcut prin Procesul-verbal de predare-primire nr. 9087/19.01.2016, încheiat între părți.

Prin adresa înregistrată la Primăria Municipiului Craiova sub nr. 174500/2022, prin care suntem informați că activitatea medicală s-a mutat în clădirea Ambulatoriul de Specialitate Adulți Pav. A, ni se solicită preluarea imobilului situat în municipiul Craiova, str. Mihai Viteazul, nr. 20.

În raport cu starea de fapt prezentată, se impune încetarea dreptului de administrare al Spitalului Clinic Municipal Filantropia Craiova pentru imobilul situat în municipiul Craiova, str. Mihai Viteazul, nr. 20 și, implicit, modificarea Hotărârii Consiliului Local nr. 311/2010 și încetarea efectelor Hotărârii Consiliului Local nr. 3/08.01.2016.

Față de cele prezentate, în conformitate cu prevederile art. 554 și art.863 din Codul Civil, în temeiul art.129 alin.2 lit.c, coroborat cu alin.6 lit.a, art.139 alin.3 lit.g, art.154 alin.1 și art.196 alin.1 lit.a din Ordonanța de Urgență a Guvernului nr.57/2019 privind Codul administrativ, modificată și completată, propunem spre aprobare Consiliului Local al Municipiului Craiova:

1. Încetarea dreptului de administrare al Spitalului Clinic Municipal

„Filantropia” pentru imobilul situat în str. Mihai Viteazul, nr. 20, compus din teren în suprafață de 402 mp și construcție cu regim de înălțime P+3E, identificat în anexele 1-5 la prezentul raport.

2. Preluarea în administrarea Consiliului Local al Municipiului Craiova a bunului identificat la pct.1.

3. Pe cale de consecință, se va modifica Hotărârea Consiliului Local nr. 311/2010, privind darea în administrarea Spitalului Clinic Municipal Filantropia Craiova a resurselor materiale, umane și financiare și își va înceta efectele Hotărârea Consiliului Local nr. 3/08.01.2016, privind darea în administrarea Spitalului Clinic Municipal Filantropia Craiova a imobilului situat în str. Mihai Viteazul, nr. 20.

Director Executiv,
Cristian Ionuț Gâlea

*Îmi asum responsabilitatea privind realitatea și
legalitatea în solidar cu întocmitorul înscrisului
Data:
Semnătura:*

Șef Serviciu,
Lucian Cosmin Mitucă

*Îmi asum responsabilitatea privind realitatea și
legalitatea în solidar cu întocmitorul înscrisului
Data:
Semnătura:*

Întocmit,
Insp. Cristina Kollek

*Îmi asum responsabilitatea pentru fundamentarea,
realitatea și legalitatea întocmirii acestui act
oficial
Data:
Semnătura:*

ANEXA NR. 1 LA PROIECTUL DE
PLAN DE AMPLASAMENT ȘI DELIMITARE A CORPULUI DE CONSTRUCȚII

Suprafața măsurată	Adresa imobilului
402 mp	Str. Mihai Viteazul, Nr. 10, Craiova
U.C.A.	

A. DATE REFERITOARE LA TEREN

Număr parcea	Categorie de teren	Suprafața din măsuratori (mp)	Mențiuni
1 Ce	Ce	402	La Nord: hotar gard șarmă și zid construcție La Est: hotar gard șarmă La Sud: hotar gard beton și poartă metalică La Vest: hotar gard șarmă
Total		402	

B. DATE REFERITOARE LA CONSTRUCȚII

Cod	Destinația	Suprafața construită la sol (mp)	Mențiuni
CT	CIE	127	Suprafața construită desfășurată= 508 mp
Total		127	

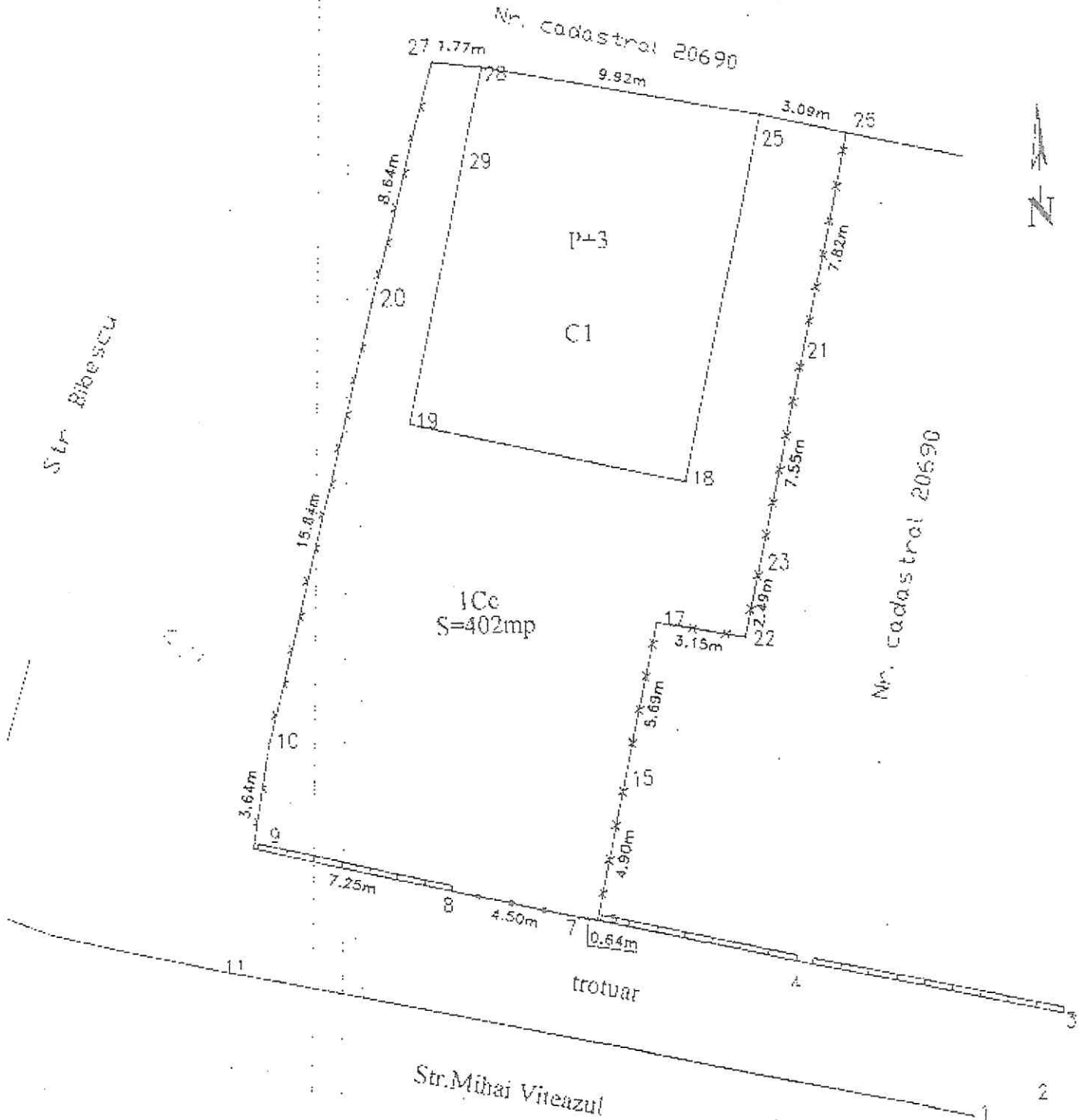

Întocmit: ILIESCU Dumitru
Data: 11.12.2015



RELEVANȚĂ CONSTRUCTIVĂ CI PARTER
Scara 1:100

Nr. Cadastral al terenului	Suprafata teren:	Adresa imobilului	
	86.81	Str. Minai Viteazii, Nr.20	
Nr. Carte Funciara		UA1	Craiova

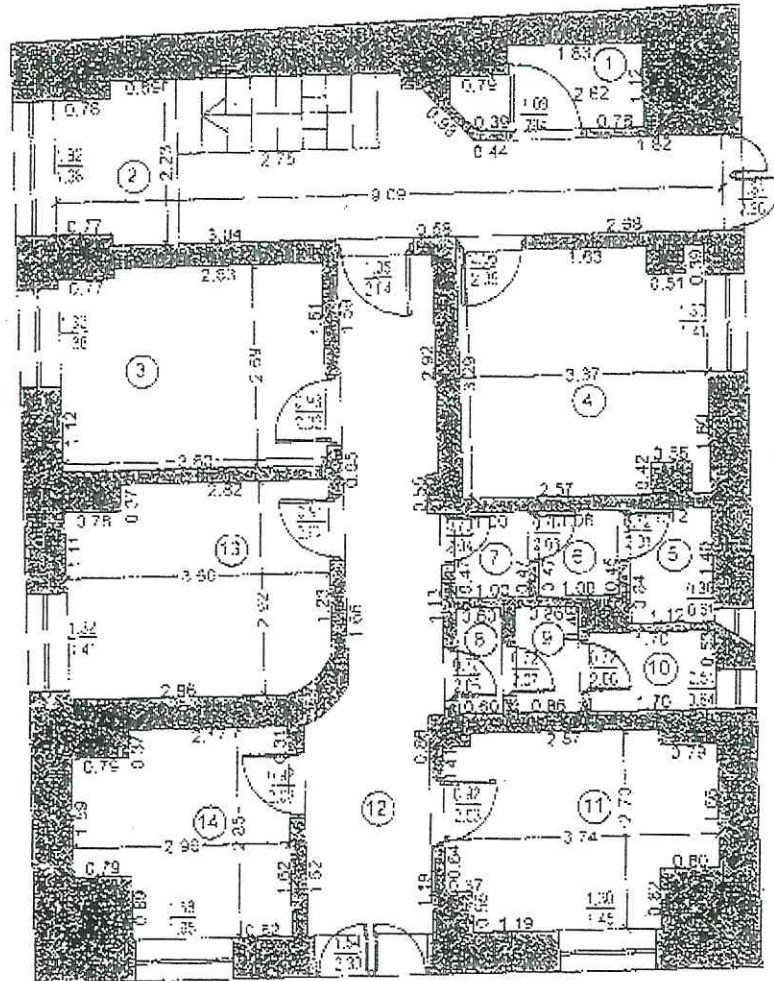

NR. CR.	DENUMIRE ÎNCĂPERE	SUPRAFAȚA UTILĂ (mp)
1	MAGAZIE	2,58
2	HOL+CASA SCANELI	16,39
3	CAMERA	9,58
4	CAMERA CUI.	10,67
5	WC	1,75
6	WC	1,25
7	SPALATOR	1,17
8	HOL	0,85
9	SPALATOR	1,7
10	WC	1,7
11	CAMERA	9,00
12	HOL	13,00
13	CAMERA	10,10
14	CAMERA	2,44
	SUPRAFAȚA UTILĂ	86,81

Executant:
ILTĂ Cosmin-Radu

Receputat: OCPI DOUJ

Data
12.2015



RELEVUL CONSTRUCȚIEI ETAJ I
Scara 1:100

Cadastralul și terenului	Suprafața (mp)	Adresa imobilului	
	88,22	Str. Mizei Viteazu, Nr.20	
Nr. Carte Funcie		GAJ	Craiova

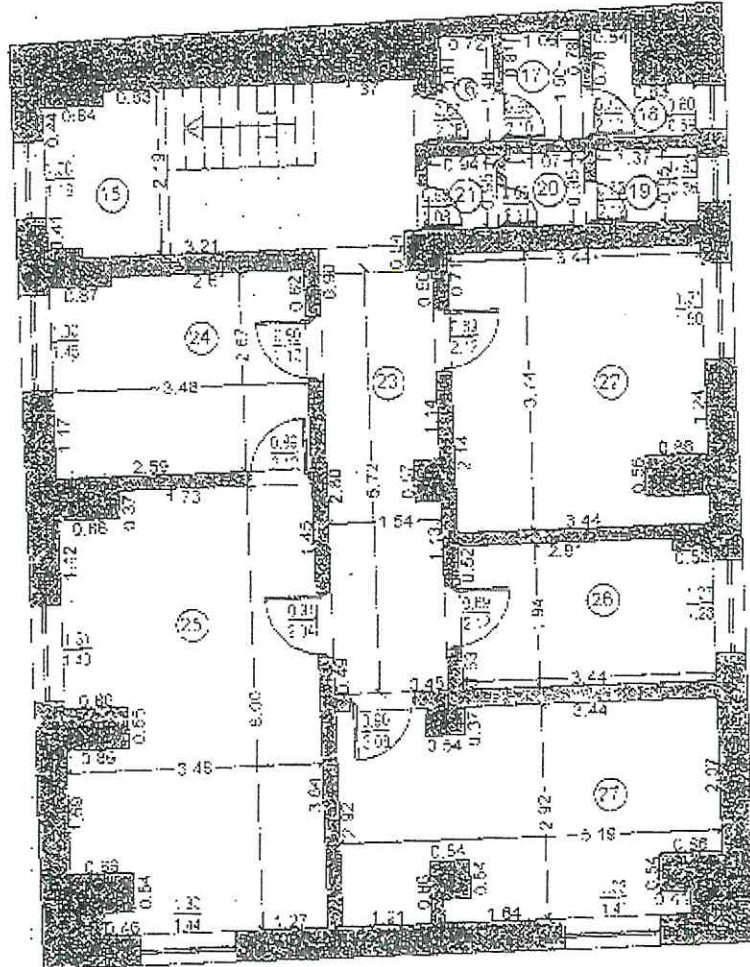

NR CRT	DENUMIRE ÎNCĂPERE	SUPRAFAȚA UTILĂ (mp)
15	HOL + CASA SCARII	10,81
16	SPALATOR	1,07
17	SPALATOR	1,59
18	WC	1,59
19	WC	1,30
20	SPALATOR	1,02
21	SPALATOR	0,89
22	CAMERA	12,38
23	HOL	8,59
24	CAMERA	9,19
25	CAMERA	19,68
26	CAMERA	6,59
27	CAMERA	14,01
SUPRAFAȚA UTILĂ		88,22

Executant,
TUTĂ Cosmin-Edu

Data
12.2015

[Handwritten signature]

Recepționat: GCPI DGL



RELEVUL CONSTRUCȚIEI C1 E1A32

Scara 1:100

Nr. Cadastral al terenului	Suprafața (mp)	Adresa imobilului	
	51,31	Str. Mihai Viteaz, Nr. 20	
Nr. Carte Funciară		LAT	Craiova

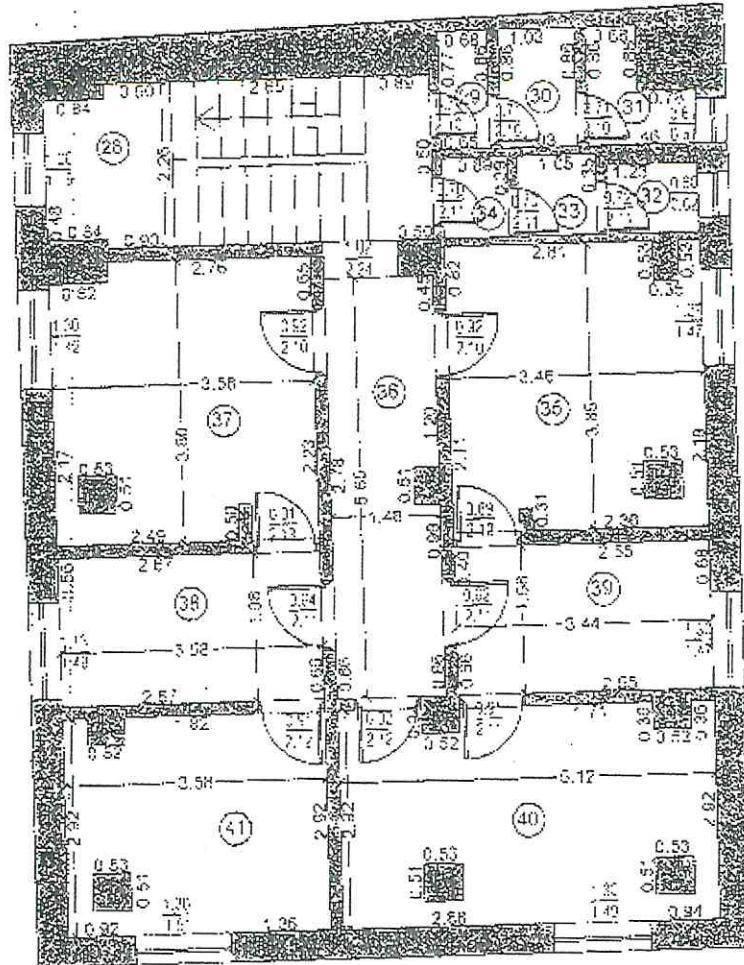

NR. CR.	DENUMIRE ÎNCĂPERE	SUPRAFAȚA UTILĂ (mp)
28	HOL-CASA SCARĂ	11,65
29	SPALĂTOR	1,06
30	SPALĂTOR	1,63
31	WC	0,67
32	WC	1,16
33	SPALĂTOR	1,14
34	SPALĂTOR	0,97
35	CĂMERA	12,81
36	HOL	8,19
37	CĂMERA	13,02
38	CĂMERA	7,09
39	CĂMERA	6,85
40	CĂMERA	14,05
41	CĂMERA	13,00
SUPRAFAȚA UTILĂ		91,31

Executanț,
 TL ȚA Comor-Radu
 Data: 12 2015

Receputat: OCPI DOLOJ



RELEVU CONSTRUCTIE CI ETAJ 3

Scara 1:100

Nr Cadastral al terenului	Suprafata (mp)	Adresa imobilului:	
	91,62	Str. Mihai Viteazul, Nr. 20	
Nr Carte Funciara		UAT	Cratiuva

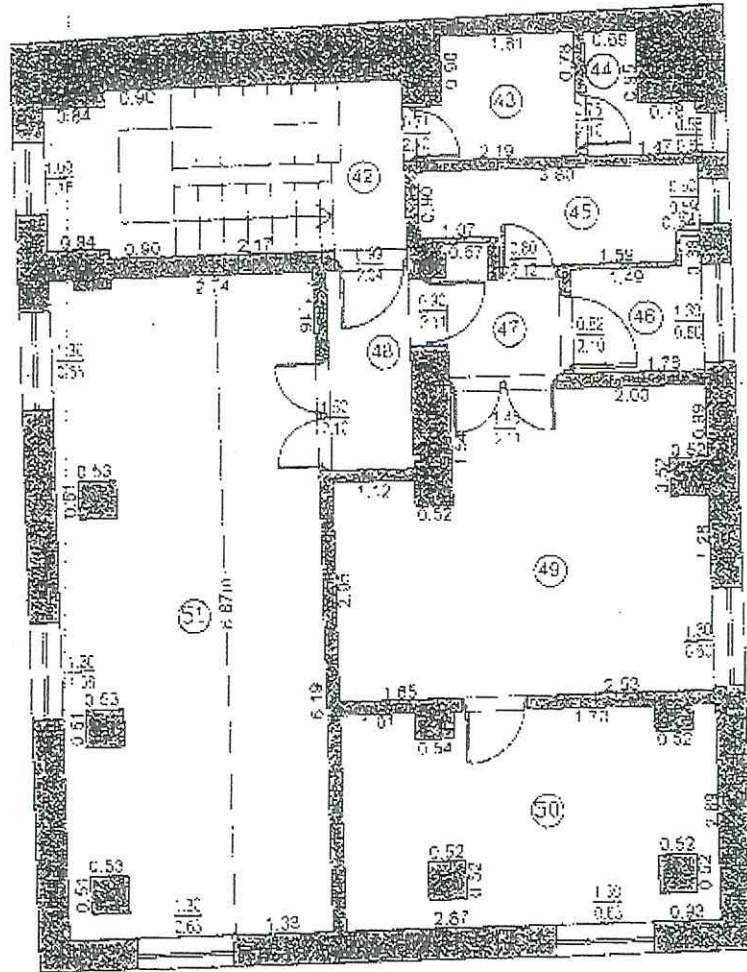

NR IDENTIFICARE ÎNCĂPERE	SUPRAFAȚA UTILĂ (mp)
42 PODEST	1,02
43 SPALATOR	3,22
44 WC	1,56
45 WC	4,38
46 CAMERA	2,54
47 HOI	2,24
48 HOI	3,00
49 CAMERA	18,57
50 CAMERA	13,84
51 CAMERA	31,05
SUPRAFAȚA UTILĂ	91,62

Executant, SCURTĂ CUSPĂRI RADU Data 12.2015

Recepționat OCPI DOI 2



MUNICIPIUL CRAIOVA
PRIMARIA MUNICIPIULUI CRAIOVA
Directia Juridica, Asistenta de Specialitate si Contencios Administrativ
Nr. 201851/17.11.2022

RAPORT DE AVIZARE

Avand în vedere:

- Referat de aprobare nr.198492/2022 și Raportul nr.199639/2022 al Directiei Patrimoniu;
- Având în vedere prevederile art. 554 și art.863 din Codul Civil, în temeiul art.129 alin.2 lit.c, coroborat cu alin.6 lit.a, art.139 alin.3 lit.g, art.154 alin.1 și art.196 alin.1 lit.a din Ordonanța de Urgență a Guvernului nr.57/2019 privind Codul administrativ, modificată și completată.
- Ordonanța de urgență nr. 57/2019 privind Codul administrativ;
- Potrivit Legii nr.514/2003 privind organizarea si exercitarea profesiei de consilier juridic,

AVIZAM FAVORABIL

propunerea privind supunerea spre aprobare Consiliului Local al Municipiului Craiova:

1. Încetarea dreptului de administrare al Spitalului Clinic Municipal „Filantropia” asupra imobilului situat în str. Mihai Viteazul nr. 20, compus din teren în suprafață de 402 mp și construcție cu regim de înălțime P+3E, identificat în anexele 1-5 la prezentul raport.
2. Preluarea în administrarea Consiliului Local al Municipiului Craiova a bunului identificat la pct.1.
3. Se modifica în mod corespunzător Hotărârea Consiliului Local nr. 311/2010, privind darea în administrarea Spitalului Clinic Municipal Filantropia Craiova a resurselor materiale, umane și financiare și încetează efectele Hotărârii Consiliului Local nr. 3/08.01.2016.

Director Executiv,
Ovidiu Mischianu

Îmi asum resp
si legalitatea în s
S

itatea
scrisului

Intocmit,
Cons.jur.Nicoleta Bedelici

Îmi asum responsabilitatea privind legalitatea actului
administrativ

Semnatura:



Dr. Titulescu
10.10.2022

Ana Kallbek
10/10/2022

Către

Primaria Municipiului Craiova



Prin prezenta va informam ca(imobilul) cladirea din str. Mihai Viteazu nr.20 a fost eliberata; activitatea medicala mutandu-se in cladirea Pav.A din B-dul Nicolae Titulescu nr.40.

Fata de cele mentionate va rugam sa desemnati o comisie din partea institutiei dvs. care sa participe impreuna cu membrii comisiei spitalului la predarea-primirea imobilului.

Manager,
Dr.Rac



D
Ec. a

Sef Ad-tiv,
Ing.Bancioiu Venus

Anna Malescu
06.10.2022

MUNICIPIUL CRAIOVA
CONSILIUL LOCAL AL MUNICIPIULUI CRAIOVA

HOTĂRÂREA NR.3

privind darea în administrarea Spitalului Clinic Municipal „Filantropia” Craiova a unui imobil situat în str.Mihai Viteazul, nr.20

Consiliul Local al Municipiului Craiova, întrunit în ședința extraordinară din data de 08.01.2016.

Având în vedere raportul nr.208/2016 întocmit de Direcția Patrimoniu prin care se propune darea în administrarea Spitalului Clinic Municipal „Filantropia” Craiova a imobilului situat în municipiul Craiova, str.Mihai Viteazul, nr.20 și rapoartele comisiilor de specialitate ale Consiliului Local al Municipiului Craiova nr.11, 12, 13/2016;

În conformitate cu prevederile Ordonanței de Urgență a Guvernului nr.162/2008 privind transferul ansamblului de atribuții și competențe exercitate de Ministerul Sănătății Publice către autoritățile publice locale, modificată prin Ordonanța de Urgență a Guvernului nr.48/2010, Hotărârii Guvernului nr.529/2010 pentru aprobarea menținerii managementului asistenței medicale la autoritățile administrației publice locale care au desfășurat faze-pilot, precum și a Listei unităților sanitare publice cu paturi pentru care se menține managementul asistenței medicale la autoritățile administrației publice locale și la Primăria Municipiului București și a Listei unităților sanitare publice cu paturi pentru care se transferă managementul asistenței medicale către autoritățile administrației publice locale și către Primăria Municipiului București, Legii nr.213/1998 privind proprietatea publică și regimul juridic al acesteia, modificată și completată și art.858-865, art.866, art.867-868 din Codul Civil;

În temeiul art.36 alin.2 lit.c coroborat cu alin.5 lit.a, art.45 alin.3, art.123, alin.1 și art.61 alin.2 din Legea nr. 215/2001, republicată, privind administrația publică locală;

HOTĂRĂȘTE:

- Art.1.** Se aprobă darea în administrarea Spitalului Clinic Municipal „Filantropia” Craiova, a imobilului situat în municipiul Craiova, str.Mihai Viteazul, nr.20, compus din teren în suprafață de 402 mp. și clădire P+3E, identificat în anexele nr.1-5 care fac parte integrantă din prezenta hotărâre.
- Art.2.** Predarea-primirea imobilului identificat la art.1 din prezenta hotărâre, se va face prin proces-verbal încheiat între părți.
- Art.3.** Se împuternicește Primarul Municipiului Craiova să semneze procesul-verbal de predare-primire a imobilului identificat la art.1 din prezenta hotărâre.

Art.4. Pe data prezentei hotărâri, se modifică în mod corespunzător Hotărârile Consiliului Local al Municipiului Craiova nr.147/1999 și nr.311/2010.

Art.5. Primarul Municipiului Craiova, prin aparatul de specialitate: Serviciul Administrație Publică Locală, Direcția Patrimoniu, Spitalul Clinic Municipal „Filantropia” Craiova vor aduce la îndeplinire prevederile prezentei hotărâri.

PREȘEDINTE DE ȘEDINȚĂ,



COM

I

O

AZĂ,

R,

IANU

SIU L

RELEVÉU CONSTRUCȚIE CI ETAJ 3

Scara 1:100

Nr Cadastral al terenului	Suprafața (mp)	Adresa unității:	
	91,62	Str. Mihai Viteazul, No. 20	
Nr Carte Funciara		UA 7	Craiova

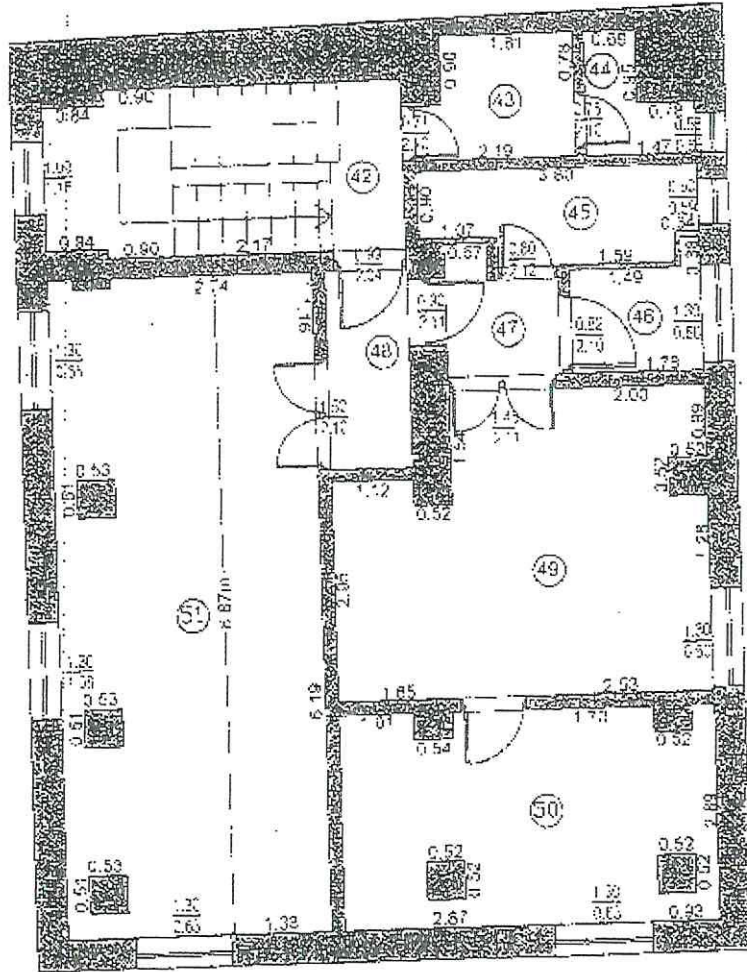

NR. IDENTIFICARE ÎNCĂPERE	SUPRAFAȚA UTILĂ (mp)
42 PODEST	1,02
43 SPALATOR	3,22
44 WC	1,56
45 WC	4,38
46 CAMERA	2,54
47 HOI	2,24
48 HOI	3,08
49 CAMERA	18,57
50 CAMERA	13,84
51 CAMERA	31,05
SUPRAFAȚA UTILĂ	91,62

Executant,
 MUTĂ Cuspină/Rach
 Data
 12.2015

Recepționat OCPI DOI 1



RELEVUL CONSTRUCȚIILOR ETAJ 2

Scara 1:100

ANEXA NR. 4 LA NR. 3/2016

Nr. Cadastral al terenului	Suprafața (mp)	Adresa imobilului	
	51,31	Str. Mihai Viteazul, Nr. 20	
Nr. Carte Funciara		CAT	Craiova

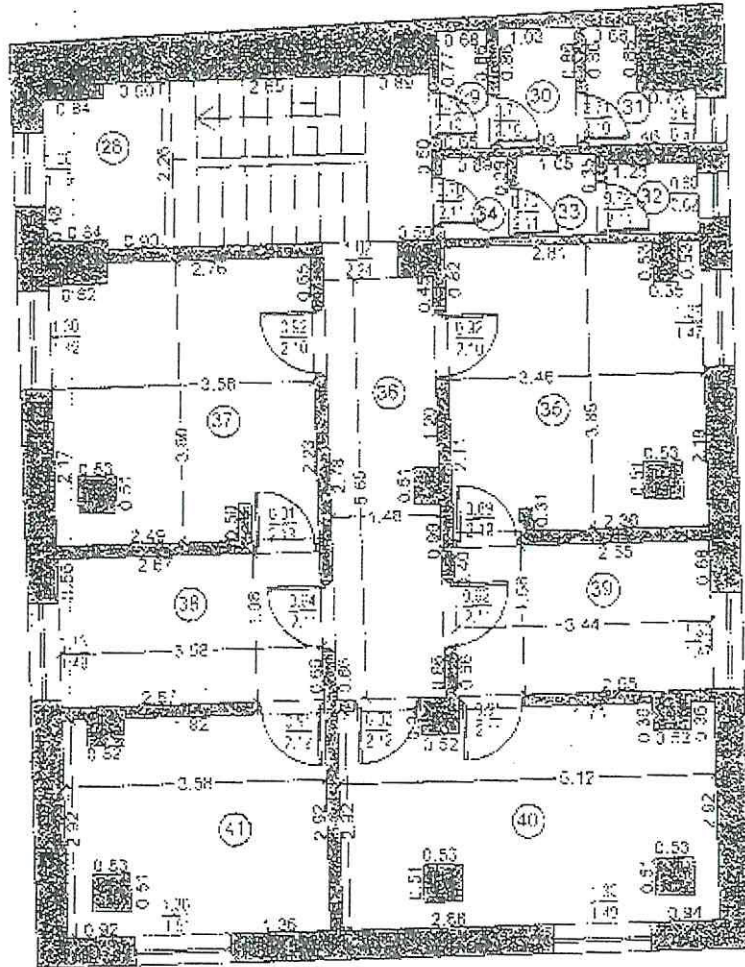

NR. CRI	DENUMIRE ÎNCĂPERE	SUPRAFAȚA UTILĂ (mp)
28	HOL-CASA SCARI	11,65
29	SPALATOR	1,06
30	SPALATOR	1,53
31	WC	0,67
32	WC	1,16
33	SPALATOR	1,14
34	SPALATOR	0,97
35	CAMERA	12,81
36	HOL	8,14
37	CAMERA	13,02
38	CAMERA	1,09
39	CAMERA	6,85
40	CAMERA	14,05
41	CAMERA	13,00
SUPRAFAȚA UTILĂ		91,31

Executan,
TUȚĂ Cosmin-Radu

Data
12.2015

Recepționat: OCPI DOCI



RELEVÉ CONSTRUCTIE CIVILA I
Scara 1:100

Cadastral al terenului	Suprafata (mp)	Adresa imobilului	
	88,22	Str. Mălai Viteazu, Nr.20	
Nr Carte Funciara		GAJ	Craiova

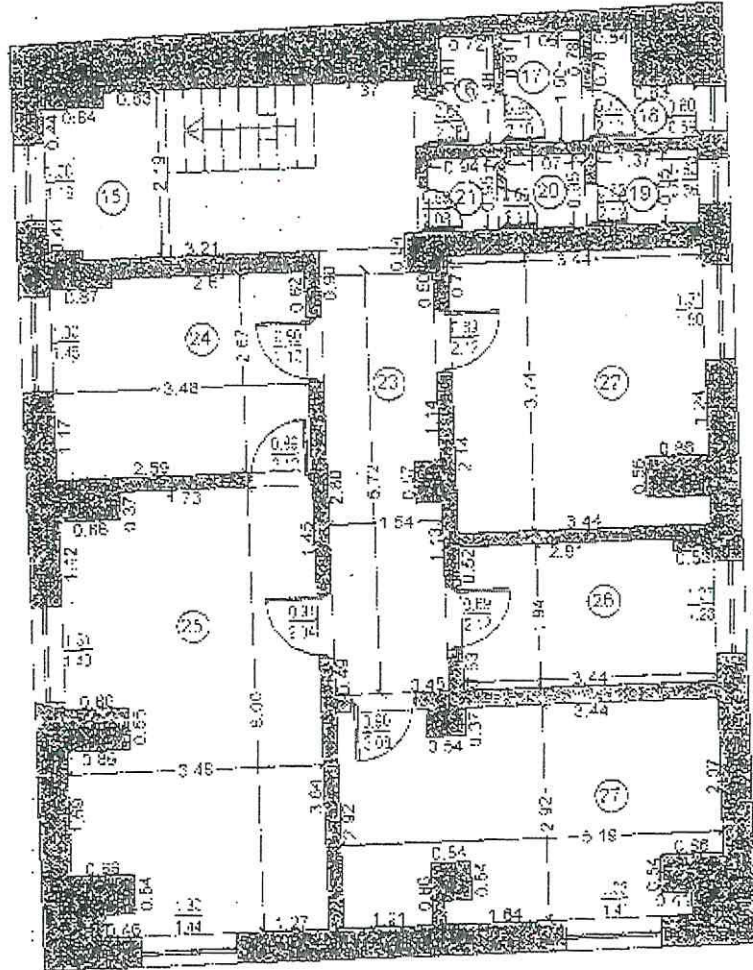

NR CRT	DESCRIERE ÎNCĂPERE	SUPRAFAȚA UTILĂ (mp)
15	HOL + CASA SCARII	10,81
16	SPALATOR	1,37
17	SPALATOR	1,59
18	WC	1,59
19	WC	1,30
20	SPALATOR	1,32
21	SPALATOR	0,89
22	CAMERA	12,38
23	HOL	8,59
24	CAMERA	9,19
25	CAMERA	19,68
26	CAMERA	6,59
27	CAMERA	14,01
SUPRAFAȚA UTILĂ		88,22

Executant:
TUTĂ Cosmin-Redu

Data
12.2015

Receptor: OCPI DOLE



RELEVÉ CONSTRUCTIE CI PARTER
Scara 1:100

Nr. Cadastral al terenului	Suprafata (m ²):	Adresa imobilului	
	86.81	Str. Minai Viteazii, Nr.20	
Nr. Carte Funciara		CA1	Craiova

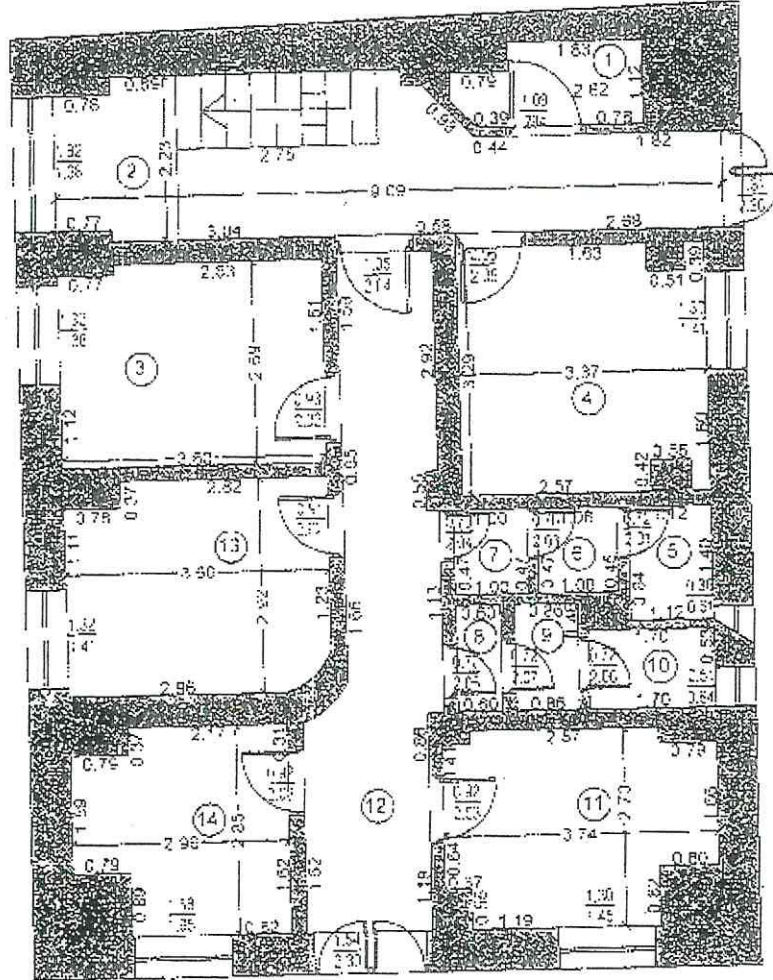

NR. CRT	DENUMIRE (INCAPERE)	SUPRAFATA UTILA (mp)
1	MAGAZIE	2.56
2	HOL+CASA SCANDI	16.39
3	CAMERA	9.58
4	CAMERA CL.	10.67
5	WC	1.75
6	WC	1.25
7	SPALATOR	1.17
8	HOL	0.85
9	SPALATOR	1.7
10	WC	1.7
11	CAMERA	9.00
12	HOL	13.06
13	CAMERA	10.30
14	CAMERA	7.44
	SUPRAFATA UTILA	85.81

Executant:	Data
UTILA Cosmin-Radu	12 2015

Recepinat: OCPI DOLJ



ANEXA NR. 1 LA ADUNAREA GENERALĂ A PROPRIETĂȚII
PLAN DE AMPLASAMENT ȘI DELIMITARE A CORPULUI DE TEREN

Suprafața măsurată	Adresa imobilului
402 mp	Str. Mihai Viteazul, Nr. 16 Craiova
ICA	

A. DATE REFERITOARE LA TEREN

Nr. în planșă	Categorie de teren	Suprafața din măsurători (mp)	Mențiuni
1 Ce	Ce	402	La Nord hotar gard șarnă și zid construcție La Est hotar gard șarnă La Sud hotar gard beton și poartă metalică La Vest hotar gard șarnă
Total		402	

B. DATE REFERITOARE LA CONSTRUCȚII

Cod	Destinația	Suprafața construită la sol (mp)	Mențiuni
C1	CIE	127	Suprafața construită desfășurată - 508 mp
Total		127	

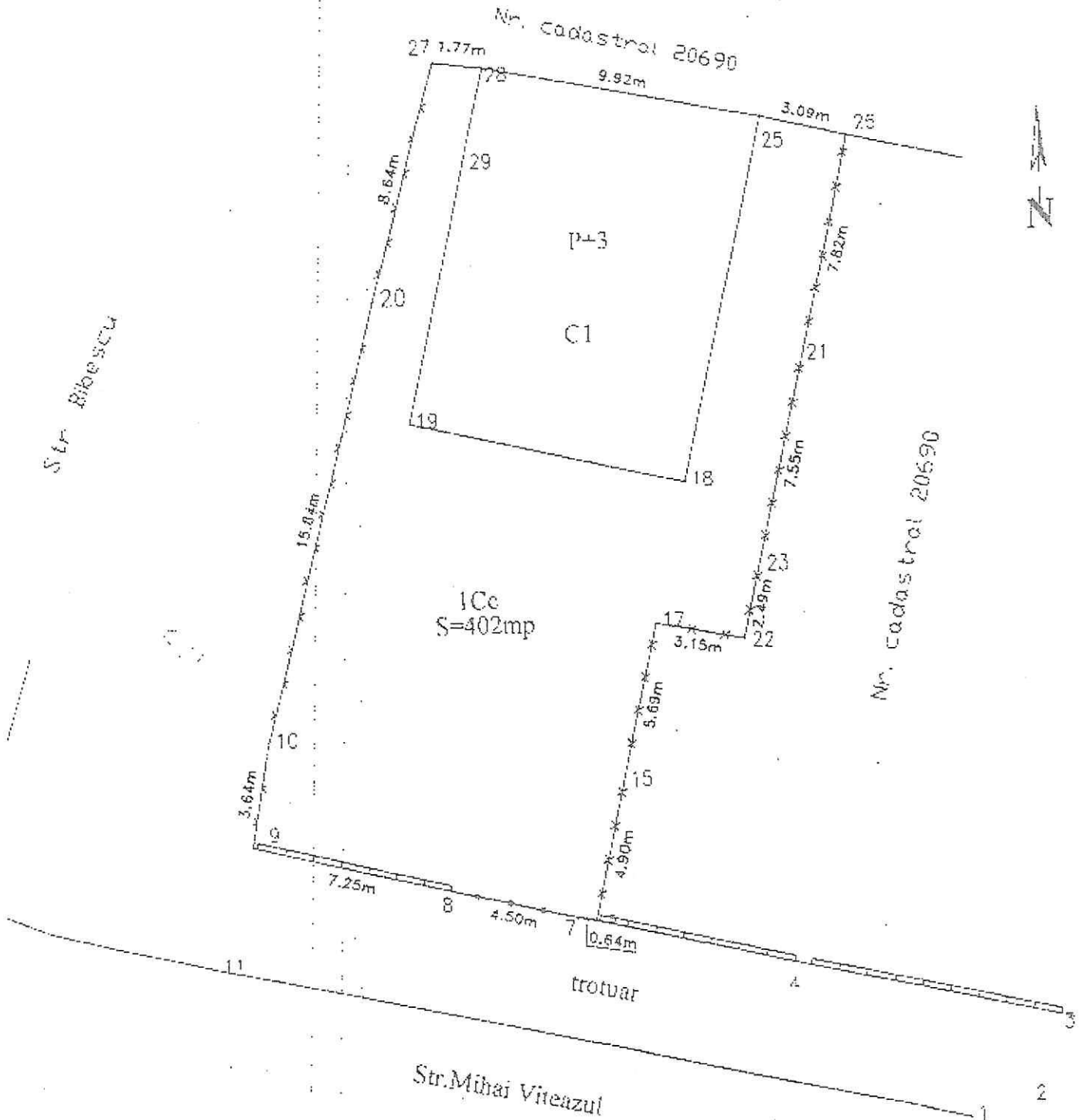

Întocmit: ILIESCU Dumitru
Data: 11.12.2015

[Signature]



HOTĂRÂREA NR. 311

Consiliul Local al Municipiului Craiova, întrunit în ședința ordinară din data de 26.08.2010.

Având în vedere raportul nr.115983/2010 întocmit de Direcția Patrimoniu prin care se propune darea în administrarea Spitalului Clinic Municipal „Filantropia” Craiova a resurselor materiale, umane și financiare și rapoartele comisiilor de specialitate ale Consiliului Local al Municipiului Craiova nr.147, 148, 152, 153 și 154/2010;

În conformitate cu prevederile Ordonanței de Urgență a Guvernului nr.162/2008 privind transferul ansamblului de atribuții și competențe exercitate de Ministerul Sănătății Publice către autoritățile publice locale, modificată prin Ordonanța de Urgență a Guvernului nr.48/2010, Hotărârii Guvernului nr.529/2010 pentru aprobarea menținerii managementului asistenței medicale la autoritățile administrației publice locale care au desfășurat faze-pilot, precum și a Listei unităților sanitare publice cu paturi pentru care se menține managementul asistenței medicale la autoritățile administrației publice locale și la Primăria Municipiului București și a Listei unităților sanitare publice cu paturi pentru care se transferă managementul asistenței medicale către autoritățile administrației publice locale și către Primăria Municipiului București și Ordinului Ministerului Sănătății nr.910/2010 pentru aprobarea modelului Protocolului de predare-preluare între direcțiile de sănătate publică județene și a municipiului București și autoritățile administrației publice locale și Primăria Municipiului București în vederea transferului managementului asistenței medicale al unităților sanitare publice;

În temeiul art.36 alin.2 lit.c coroborat cu alin.5 lit.a, art.45 alin.3, art.123, alin.1 și art.61 alin.2 din Legea nr. 215/2001, republicată, privind administrația publică locală;

HOTĂRĂȘTE:

- Art.1. Se aprobă darea în administrarea Spitalului Clinic Municipal „Filantropia” Craiova, a resurselor materiale, umane și financiare, prevăzute în anexele nr.1-5 la protocolul de predare – preluare încheiat între Direcția de Sănătate Publică Dolj și Consiliul Local al Municipiului Craiova, parte integrantă din prezenta hotărâre.

Art.2. Se împuternicește Primarul Municipiului Craiova să semneze protocolul de predare – preluare a resurselor materiale, umane și financiare, identificate la art.1 din prezenta hotărâre.

Art.3. Primarul Municipiului Craiova, prin aparatul de specialitate: Serviciul Administrație Publică Locală, Direcția Patrimoniu, Spitalul Clinic Municipal „Filantropia” Craiova vor aduce la îndeplinire prevederile prezentei hotărâri.

PREȘEDINTE DE ȘEDINȚĂ,

Nicolae PIRVITELASA



CONTRASEMNEAZĂ,
SECRETAR,