

HOTĂRÂREA NR. _____

**privind aprobarea organigramei și statului de funcții ale Spitalului Clinic Municipal
„Filantropia” Craiova**

Consiliul Local al Municipiului Craiova întrunit în ședința ordinară din data de 30.06.2022;

Având în vedere referatul de aprobare nr.110164/2022, raportul nr.110581/2022 întocmit de Serviciul Resurse Umane și raportul de avizare nr.110827/2022 întocmit de Direcția Juridică, Asistență de Specialitate și Contencios Administrativ prin care se propune aprobarea organigramei și statului de funcții ale Spitalului Clinic Municipal „Filantropia” Craiova;

În conformitate cu prevederile Legii nr. 95/2006, republicată, privind reforma în domeniul sănătății, cu modificările și completările ulterioare, Legii nr.53/2003, republicată – Codul Muncii, cu modificările și completările ulterioare, Ordinului nr. 1312/250/2020 privind organizarea și funcționarea structurii de management al calității serviciilor de sănătate în cadrul unităților sanitare cu paturi și serviciilor de ambulanță, în procesul de implementare a sistemului de management al calității serviciilor de sănătate și siguranței pacientului și Ordinului nr.1224/2010 privind aprobarea normativelor de personal pentru asistența medicală spitalicească, precum și pentru modificarea și completarea Ordinului ministrului sănătății publice nr.1778/2006 privind aprobarea normativelor de personal;

În temeiul art.129 alin.2 lit.a, coroborat cu alin.3 lit.c, art.139 alin.3 lit.h, art.154 alin.1 și art.196 alin.1 lit.a din Ordonanța de Urgență a Guvernului nr.57/2019 privind Codul administrativ, cu modificările și completările ulterioare;

HOTĂRĂȘTE:

- Art.1.** Se aprobă organigrama și statul de funcții ale Spitalului Clinic Municipal „Filantropia” Craiova, conform anexelor nr.1 și 2 care fac parte integrantă din prezenta hotărâre.
- Art.2.** Pe data prezentei hotărâri, își încetează efectele Hotărârea Consiliului Local al Municipiului Craiova nr.188/2021, cu modificările și completările ulterioare.
- Art.3.** Primarul Municipiului Craiova, prin aparatul de specialitate: Serviciul Administrație Publică Locală, Serviciul Resurse Umane și Spitalul Clinic Municipal „Filantropia” Craiova vor aduce la îndeplinire prevederile prezentei hotărâri.

**INIȚIATOR,
PRIMAR,
Lia-Olguța VASILESCU**

**AVIZAT,
SECRETAR GENERAL,
Nicoleta MIULESCU**

**REFERAT DE APROBARE
A PROIECTULUI DE HOTARÂRE PRIVIND APROBAREA ORGANIGramei ȘI STATULUI
DE FUNCȚII ALE SPITALULUI CLINIC MUNICIPAL „FILANTROPIA” CRAIOVA**

Având în vedere:

- adresa nr. 12298/2022 întocmită de Spitalul Clinic Municipal „Filantropia” Craiova, înregistrată la Consiliul Local al Municipiului Craiova sub nr. 110/2022;
- prevederile Legii nr. 95/2006, republicată, privind reforma în domeniul sănătății, cu modificările și completările ulterioare;
- prevederile Hotărârii Guvernului nr. 529/2010 pentru aprobarea menținerii managementului asistenței medicale la autoritățile administrației publice locale care au desfășurat faze-pilot, precum și a Listei unităților sanitare publice cu paturi pentru care se menține managementul asistenței medicale la autoritățile administrației publice locale și la Primăria Municipiului București și a Listei unităților sanitare publice cu paturi pentru care se transferă managementul asistenței medicale către autoritățile administrației publice locale și către Primăria Municipiului București , cu modificările și completările ulterioare;
- prevederile Ordonanței de Urgență a Guvernului nr. 162/2008, privind transferul ansamblului de atribuții și competențe exercitate de Ministerul Sănătății Publice către autoritățile administrației publice locale, cu modificările și completările ulterioare;
- prevederile Ordinului M.S. nr. 1224/2010 privind aprobarea normativelor de personal pentru asistența medicală spitalicească, precum și pentru modificarea și completarea Ordinului ministrului sănătății publice nr. 1.778/2006 privind aprobarea normativelor de personal, cu modificările și completările ulterioare;
- prevederile Ordinului M.S. nr. 1312/250/2020 privind organizarea și funcționarea structurii de management al calității serviciilor de sănătate în cadrul unităților sanitare cu paturi și serviciilor de ambulanță, în procesul de implementare a sistemului de management al calității serviciilor de sănătate și siguranței pacientului;
- prevederile Legii nr. 53/2003, republicată – Codul Muncii, cu modificările și completările ulterioare;
- prevederile Ordonanței de Urgență nr. 57/2019, privind Codul administrativ, cu modificările și completările ulterioare;

Propunem promovarea proiectului de hotarâre privind:

- aprobarea organigramei și statului de funcții ale Spitalului Clinic Municipal „Filantropia” Craiova.

**PRIMAR,
LIA-OLGUȚA VASILESCU**

ÎNTOCMIT:
CAMELIA-NICOLETA FLOREA
Îmi asum responsabilitatea privind
fundamentarea, realitatea și legalitatea
întocmirii acestui act oficial
Data: _____
Semnătura: _____

RAPORT
privind aprobarea organigramei și statului de funcții ale Spitalului Clinic Municipal
”Filantropia” Craiova

În conformitate cu prevederile Ordonanței de Urgență a Guvernului României nr. 162/2008 pentru modificarea unor acte normative din domeniul sănătății în vederea descentralizării, a fost transferat ansamblul de atribuții și competențe ale Ministerului Sănătății Publice către autoritățile administrației publice locale, concomitent cu asigurarea resurselor umane, materiale și financiare necesare exercitării acestora.

Prin Hotărârea Guvernului României nr. 529/2010 pentru modificarea și completarea unor acte normative din domeniul sănătății a fost aprobată lista unităților sanitare publice cu paturi pentru care s-a transferat managementul asistenței medicale către autoritățile administrației publice locale, la pozițiile 148-150 din această listă regăsindu-se Spitalul Clinic Municipal „Filantropia” Craiova, Spitalul Clinic de Boli Infecțioase și Pneumoftiziologie „Victor Babeș” Craiova și Spitalul Clinic de Neuropsihiatrie Craiova.

În Monitorul Oficial nr. 658/2010 a fost publicat Ordinul nr. 1224/2010 privind aprobarea normativelor de personal pentru asistența medicală spitalicească, precum și pentru modificarea și completarea Ordinului ministrului sănătății publice nr. 1.778/2006 privind aprobarea normativelor de personal.

Potrivit art. 6 din actul normativ menționat, numărul de posturi, pe categorii de personal, între limita minimă și maximă, se stabilește de managerul fiecărei unități sanitare cu personalitate juridică, potrivit structurilor medicale aprobate, cu încadrarea în cheltuielile de personal aprobate ca limită maximă prin bugetul anual de venituri și cheltuieli.

Prin Hotărârea Consiliului Local al Municipiului Craiova nr. 188/2021, cu modificările și completările ulterioare, s-a aprobat organigrama și statul de funcții ale Spitalului Clinic Municipal ”Filantropia” Craiova.

Prin nota de fundamentare nr. 12297/2022 și adresa nr.12298/2022, înregistrate la Consiliul Local al Municipiului Craiova sub numărul 110/2022, Spitalul Clinic Municipal „Filantropia” Craiova propune spre aprobare organigrama și statul de funcții, cu menținerea numărului de posturi aprobat, respectiv 859,5.

Comparativ cu organigrama și statul de funcții aprobate, Spitalul Clinic Municipal „Filantropia” Craiova propune următoarele modificări:

- postul de inginer IA devenit vacant de la vechea poziție 31 se propune a fi transformat în inginer debutant, conform hotărârii de CD nr.12083/07.06.2022;
- postul de infirmiera devenit vacant de la vechea poziție 69.5 se propune a fi transformat în asistent medical debutant PL în cadrul aceluiași compartiment, conform hotărârii de CD nr.12083/07.06.2022;
- postul de asistent medical medical pr. PL vacant de la vechea poziție 116.5 se propune a fi transformat în asistent medical deb.PL, conform hotărârii de CD nr.12083/07.06.2022;
- postul de asistent medical pr.PL vacant de la vechea poziție 117.5 se propune a fi transformat în asistent medical debutant PL și redistribuit în cadrul Compartimentului de Gastroenterologie, conform hotărârii de CD nr.12083/07.06.2022;
- postul de asistent medical pr.PL vacant de la vechea poziție 118.5 se propune a fi transformat în asistent medical debutant PL și redistribuit în cadrul Compartimentului de Diabet, conform hotărârii de CD nr.12083/07.06.2022;

- postul de asistent medical pr.PL vacant de la vechea pozitie 450 se propune a fi transformat in asistent medical PL si redistribuit in cadrul Cl.Hematologie, conform hotararii de CD nr.12083/07.06.2022;
- postul de asistent medical pr. PL vacant de la vechea pozitie 476 se propune a fi transformat in asistent medical deb.PL, conform hotararii de CD nr.12083/07.06.2022;
- postul de medic primar vacant de la vechea pozitie 490 se propune a fi transformat in medic specialist, conform hotararii de CD nr.12083/07.06.2022;
- posturile de asistent medical pr.PL vacante de la vechile pozitii 535.5, 536.5 se propun a fi transformate in asistent medical PL, conform hotararii de CD nr.12083/07.06.2022;
- postul de medic specialist vacant (0.5 norma) de la vechea pozitie 548.5 se propune a fi redistribuit in cadrul Cl.Medicina Interna I, transformat în medic primar și reîntregit postul de medic primar de la vechea pozitie 80.5 (0.5 norma), formandu-se astfel un post de medic primar (1 norma) in cadrul Cl.Medicina Interna I conform hotararii de CD nr.12083/07.06.2022;
- postul de asistent medical deb.PL vacant de la vechea pozitie 555.5 se propune a fi transformat in asistent medical pr.PL - coordonator, conform hotararii de CD nr.12083/07.06.2022;
- postul de asistent medical medical pr.PL vacant de la vechea pozitie 572.5 se propune a fi transformat in asistent medical debutant SSD, conform hotararii de CD nr.12083/07.06.2022;
- postul de medic primar vacant de la vechea pozitie 578 se propune a fi transformat in medic specialist, conform hotararii de CD nr.12083/07.06.2022;
- postul de asistent medical debutant PL vacant de la vechea pozitie 612.5 se propune a fi transformat in asistent medical pr.PL, conform hotararii de CD nr.12083/07.06.2022;
- postul de asistent medical debutant PL vacant de la vechea pozitie 608.5 se propune a fi transformat in asistent medical PL, conform hotararii de CD nr.12083/07.06.2022;
- postul de medic primar devenit vacant de la vechea pozitie 615.5 se propune a fi transformat in medic specialist, conform hotararii de CD nr.12083/07.06.2022;
- postul de asistent medical pr.PL devenit vacant de la vechea pozitie 663 se propune a fi transformat in asistent medical S si redistribuit in cadrul Cl.Hematologie, conform hotararii de CD nr.12083/07.06.2022;
- postul de registrator medical principal vacant de la vechea pozitie 744 se propune a fi transformat in asistent medical PL si redistribuit in cadrul Cl.Hematologie, conform hotararii de CD nr.12083/07.06.2022;
- postul de referent de specialitate I vacant de la vechea pozitie 771 se propune a fi transformat in referent de specialitate debutant, conform hotararii de CD nr.12083/07.06.2022;
- postul de muncitor calificat I –Formatia de Exploatare a statiilor de oxigen vacant de la vechea pozitie 800 se propune a fi transformat in muncitor calificat IV si redistribuit in cadrul Formatiei de Reparatii, Constructii si Instalatii –echipa II conform hotararii de CD nr.12083/07.06.2022;
- postul de muncitor calificat I –Formatia de Exploatare a statiilor de oxigen vacant de la vechea pozitie 801 se propune a fi transformat in muncitor calificat IV si redistribuit in cadrul Formatiei de reparatii, Constructii si Instalatii –echipa I conform hotararii de CD nr.12083/07.06.2022;
- postul de muncitor calificat I V - Formatia de Exploatare si intretinere a centralelor termice vacant de la vechea pozitie 814 se propune a fi transformat in muncitor necalificat si redistribuit in cadrul Biroului de Aprovizionare – Transport, conform hotararii de CD nr.12083/07.06.2022;

- postul de muncitor calificat II - devenit vacant de la vechea pozitie 846 se propune a fi transformat in muncitor calificat III, conform hotararii de CD nr.12083/07.06.2022;
- postul de muncitor calificat II - bloc alimentar vacant de la vechea pozitie 849 se propune a fi transformat in ingrijitoare curatenie si redistribuit in cadrul Cl.Cardiologie, conform hotararii de CD nr.12083/07.06.2022.

De asemenea, statul de funcții cuprinde posturile care s-au vacantat, cele care au fost ocupate prin concursuri, transfer, precum și modificările de funcții urmare promovărilor în grade și trepte profesionale.

În conformitate cu prevederile art. 129 alin. 2 lit. "a" și alin. 3 lit. "c" din Ordonanța de Urgență nr. 57/2019 privind Codul administrativ, cu modificările și completările ulterioare, Consiliul Local exercită atribuții privind unitatea administrativ-teritorială, organizarea proprie, precum și organizarea și funcționarea aparatului de specialitate al primarului, ale instituțiilor publice de interes local și ale societăților și regiilor autonome de interes local. În exercitarea acestor atribuții, Consiliul Local aprobă, în condițiile legii, la propunerea primarului, înființarea, organizarea și statul de funcții ale aparatului de specialitate al primarului, ale instituțiilor publice de interes local, reorganizarea și statul de funcții ale regiilor autonome de interes local, precum și înființarea, reorganizarea sau desființarea de societăți de interes local și statul de funcții al acestora.

Având în vedere cele prezentate, propunem Consiliului Local al municipiului Craiova, în conformitate cu prevederile Ordonanței de Urgență nr. 57/2019 privind Codul Administrativ, cu modificările și completările ulterioare, Legii nr. 95/2006, republicată, privind reforma în domeniul sănătății, cu modificările și completările ulterioare, Legii nr. 53/2003, republicată – Codul Muncii, cu modificările și completările ulterioare, Ordinului nr. 1312/250/2020 privind organizarea și funcționarea structurii de management al calității serviciilor de sănătate în cadrul unităților sanitare cu paturi și serviciilor de ambulanță, în procesul de implementare a sistemului de management al calității serviciilor de sănătate și siguranței pacientului și Ordinului nr. 1224/2010 privind aprobarea normativelor de personal pentru asistența medicală spitalicească, precum și pentru modificarea și completarea Ordinului ministrului sănătății publice nr. 1.778/2006 privind aprobarea normativelor de personal:

- aprobarea organigramei și statului de funcții ale Spitalului Clinic Municipal "Filantropia" Craiova, conform anexelor 1 și 2 la prezentul raport și, pe cale de consecință, încetarea efectelor Hotărârii Consiliului Local al Municipiului Craiova nr. 188/2021, cu modificările și completările ulterioare.

ȘEF SERVICIU,
CAMELIA NICOLETA FLOREA
Îmi asum responsabilitatea privind realitatea și legalitatea în solidar cu întocmitorul înscrisului
Data:16.06.2022
Semnătura:

Întocmit,
MIHAELA FLORESCU
Îmi asum responsabilitatea pentru fundamentarea, realitatea și legalitatea întocmirii acestui act oficial
Data:16.06.2022
Semnătura:

**ORGANIGRAMA SPITALULUI CLINIC MUNICIPAL FILANTROPIA CRAIOVA
pentru anul 2022**

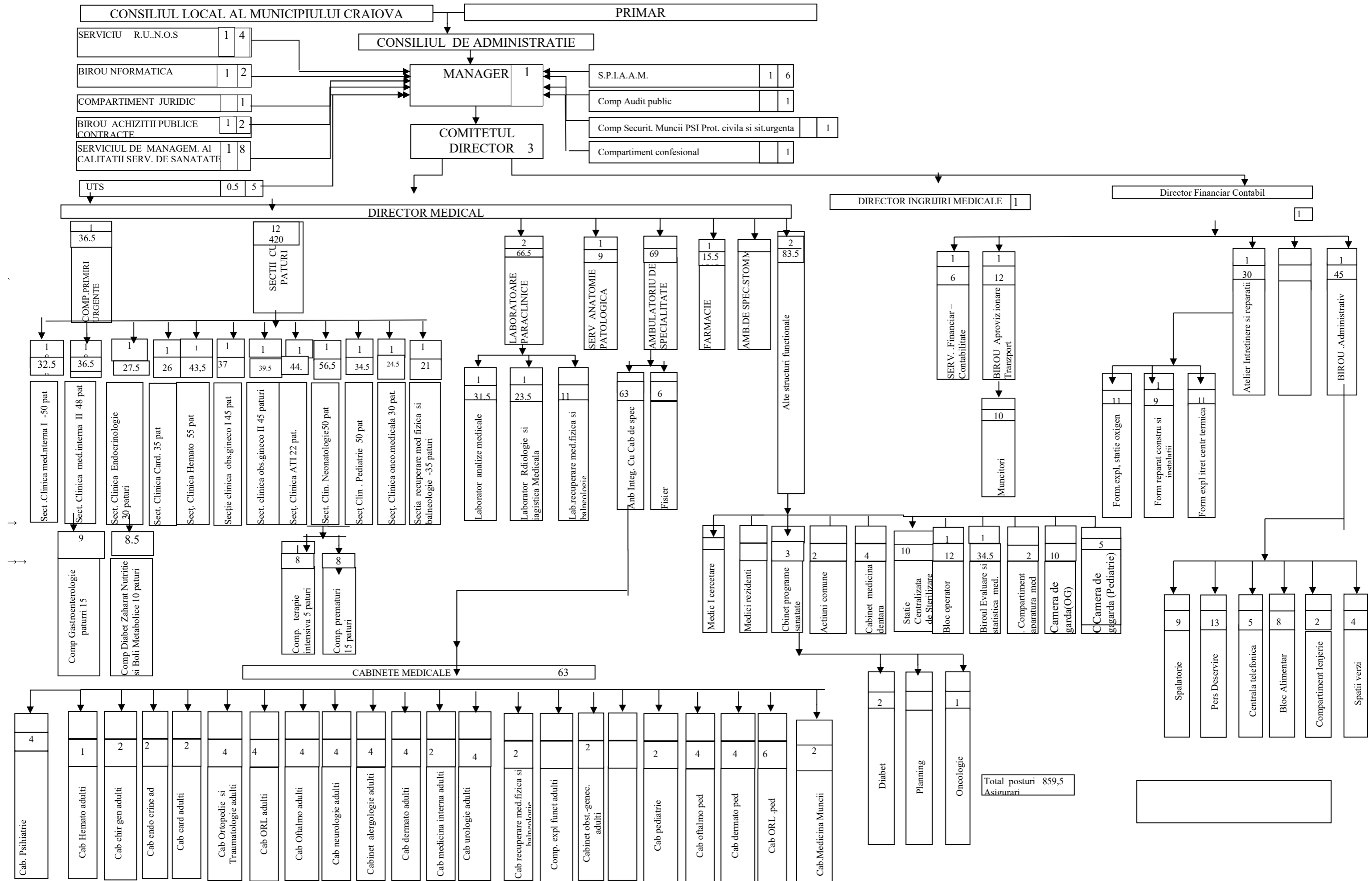

Total posturi 859,5
Asiurari

STAT DE FUNCȚII

SPITALUL CLINIC MUNICIPAL FILANTROPIA CRAIOVA

ASIGURARI

NR. CRT.	FUNCTIA	NIVEL STUDII	CUANTUM POST	GRADUL / TREAPTA PROFESIONALA	NUMAR POSTURI APROBATE	NUMAR POSTURI OCUPATE	NUMAR POSTURI VACANTE
	PERSONAL CONDUCERE SPITAL						
1,0	MANAGER	S	1,00	MANAGER	1	1	0
2,0	DIRECTOR MEDICAL	S	1,00	DIRECTOR MEDICAL	1	1	0
3,0	DIR. FIN.-CONTABIL	S	1,00	DIR. FIN.CONTABIL	1	1	0
4,0	DIR. ÎNGRIJIRI MED.	PL	1,00	DIR. ÎNGRIJIRI MED.	1	1	0
	PERSONAL TESA						
	SERVICIUL R.U.O.N.S.						
	PERSONAL SUPERIOR						
5,0	SEF SERVICIU	S	1,00	II	1	0	1
6,0	ECONOMIST	S	1,00	IA	1	1	0
7,0	ECONOMIST	S	1,00	IA	1	1	0
8,0	ECONOMIST	S	1,00	IA	1	1	0

NR. CRT.	FUNCTIA	NIVEL STUDII	CUANTUM POST	GRADUL / TREAPTA PROFESIONALA	NUMAR POSTURI APROBATE	NUMAR POSTURI OCUPATE	NUMAR POSTURI VACANTE
	<i>PERSONAL MEDIU</i>						
9,0	REFERENT	M	1,00	IA	1	1	0
	BIROUL DE INFORMATICA						
	<i>PERSONAL SUPERIOR</i>						
10,0	SEF BIR.INFORM.	S	1,00	II	1	1	0
11,0	ANALIST PRG.	S	1,00	IA	1	1	0
12,0	ANALIST PRG.	S	1,00	IA	1	1	0
	SERVICIUL FINANCIAR CONTABILITATE						
	<i>PERSONAL SUPERIOR</i>						
13,0	SEF SERV.FIN.CONTAB.	S	1,00	II	1	1	0
14,0	ECONOMIST	S	1,00	IA	1	1	0
15,0	ECONOMIST	S	1,00	IA	1	1	0
16,0	ECONOMIST	S	1,00	IA	1	1	0
17,0	ECONOMIST	S	1,00	IA	1	1	0
18,0	ECONOMIST	S	1,00	IA	1	1	0
	<i>PERSONAL MEDIU</i>						
19,0	AJUTOR AN. PROGR.	M	1,00	IA	1	1	0
	BIROUL APROVIZIONARE - TRANSPORT						
	<i>PERSONAL SUPERIOR</i>						
20,0	SEF BIROU	S	1,00	II	1	1	0
	<i>PERSONAL MEDIU</i>						

NR. CRT.	FUNCTIA	NIVEL STUDII	CUANTUM POST	GRADUL / TREAPTA PROFESIONALA	NUMAR POSTURI APROBATE	NUMAR POSTURI OCUPATE	NUMAR POSTURI VACANTE
21,0	MAGAZINER	M	1,00	MAGAZINER	1	1	0
22,0	MAGAZINER	M	1,00	MAGAZINER	1	1	0
	BIROUL ACHIZITII PUBLICE, CONTRACTARE						
	<i>PERSONAL SUPERIOR</i>						
23,0	SEF BIROU	S	1,00	II	1	1	0
24,0	CONSILIER JURIDIC	S	1,00	IA	1	1	0
25,0	ECONOMIST	S	1,00	IA	1	1	0
	BIROU ADMINISTRATIV						
	<i>PERSONAL SUPERIOR</i>						
26,0	SEF BIROU	S	1,00	II	1	1	0
	<i>PERSONAL MEDIU</i>						
27,0	ARHIVAR	M	1,00	ARHIVAR	1	1	0
28,0	FUNCTIONAR	M	1,00	FUNCTIONAR	1	1	0
	COMPARTIMENT JURIDIC						
29,0	CONSILIER JURIDIC	S	1,00	IA	1	1	0
	COMPARTIMENT AUDIT PUBLIC						
30,0	AUDITOR PUBLIC	S	1,00	I	1	0	1
	COMPARTIMENT SECURITATEA MUNCII, PSI, PROT.CIVILA SI SITUATII DE URGENTA						
31,0	INGINER	S	1,00	DEBUTANT	1	0	1

NR. CRT.	FUNCTIA	NIVEL STUDII	CUANTUM POST	GRADUL / TREAPTA PROFESIONALA	NUMAR POSTURI APROBATE	NUMAR POSTURI OCUPATE	NUMAR POSTURI VACANTE
	<i>ASISTENTE</i>						
48,5	ASISTENT SEF	S	1,00	PRINCIPAL	1	0	1
49,5	ASISTENT MEDICAL	S	1,00	PRINCIPAL	1	1	0
50,5	ASISTENT MEDICAL-responsabil tura	PL	1,00	PRINCIPAL	1	1	0
51,5	ASISTENT MEDICAL	PL	1,00	PRINCIPAL	1	1	0
52,5	ASISTENT MEDICAL-responsabil tura	PL	1,00	PRINCIPAL	1	1	0
53,5	ASISTENT MEDICAL-responsabil tura	S	1,00	PRINCIPAL	1	1	0
54,5	ASISTENT MEDICAL	PL	1,00	PRINCIPAL	1	1	0
55,5	ASISTENT MEDICAL	PL	1,00	PRINCIPAL	1	1	0
56,5	ASISTENT MEDICAL	PL	1,00	PRINCIPAL	1	1	0
57,5	ASISTENT MEDICAL	PL	1,00	PRINCIPAL	1	1	0
58,5	ASISTENT MEDICAL	PL	1,00	PRINCIPAL	1	1	0
59,5	ASISTENT MEDICAL	PL	1,00	PRINCIPAL	1	1	0
60,5	ASISTENT MEDICAL	PL	1,00	PRINCIPAL	1	1	0
61,5	ASISTENT MEDICAL	S	1,00	PRINCIPAL	1	1	0
62,5	ASISTENT MEDICAL	PL	1,00	DEBUTANT	1	1	0
63,5	ASISTENT MEDICAL	PL	1,00	DEBUTANT	1	0	1
	<i>REGISTRATOR MEDICAL</i>						
64,5	REGISTRATOR MEDICAL	M	1,00	PRINCIPAL	1	1	0
65,5	REGISTRATOR MEDICAL	M	1,00	PRINCIPAL	1	1	0
66,5	REGISTRATOR MEDICAL	M	1,00	PRINCIPAL	1	0	1
67,5	REGISTRATOR MEDICAL	M	1,00	PRINCIPAL	1	0	1
	<i>INFIRMIERE</i>						
68,5	INFIRMIERA	G	1,00	INFIRMIERA	1	1	0
69,5	INFIRMIERA	G	1,00	INFIRMIERA	1	1	0
70,5	INFIRMIERA	G	1,00	INFIRMIERA	1	1	0
71,5	INFIRMIERA	G	1,00	INFIRMIERA	1	1	0
72,5	INFIRMIERA	G	1,00	INFIRMIERA	1	1	0

NR. CRT.	FUNCTIA	NIVEL STUDII	CUANTUM POST	GRADUL / TREAPTA PROFESIONALA	NUMAR POSTURI APROBATE	NUMAR POSTURI OCUPATE	NUMAR POSTURI VACANTE
	<i>ÎNGRIJITOARE</i>						
73,5	INGRIJITOARE	G	1,00	INGRIJITOARE	1	1	0
	<i>BRANCARDIER</i>						
74,5	BRANCARDIER	G	1,00	BRANCARDIER	1	1	0
75,5	BRANCARDIER	G	1,00	BRANCARDIER	1	1	0
	SECTII / COMPARTIMENTE CU PATURI						
	SECTIA - Clinica medicina interna 1 - 50 paturi+ 2 paturi spit.zi						
	<i>MEDICI LA PAT</i>						
76,5	MEDIC SEF	S	1,00	PRIMAR	1	0	1
77,0	MEDIC	S	0,50	PRIMAR	0,5	0,5	0
77,5	MEDIC	S	0,50	PRIMAR	0,5	0,5	0
78,0	MEDIC	S	0,50	PRIMAR	0,5	0,5	0
79,0	MEDIC	S	1,00	PRIMAR	1	1	0
80,0	MEDIC	S	1,00	PRIMAR	1	1	0
81,0	MEDIC	S	1,00	PRIMAR	1	1	0
82,0	MEDIC	S	1,00	PRIMAR	1	1	0
82,5	MEDIC	S	0,50	SPECIALIST	0,5	0,5	0,0
83,5	MEDIC	S	1,00	PRIMAR	1	1	0
84,5	MEDIC	S	1,00	PRIMAR	1	1	0
	<i>ASISTENTE LA PAT</i>						
85,5	ASISTENT MEDICAL SEF	PL	1,00	PRINCIPAL	1	0	1
86,5	ASISTENT MEDICAL	PL	1,00	MEDICAL	1	1	0
87,5	ASISTENT MEDICAL	PL	1,00	PRINCIPAL	1	1	0

NR. CRT.	FUNCTIA	NIVEL STUDII	CUANTUM POST	GRADUL / TREAPTA PROFESIONALA	NUMAR POSTURI APROBATE	NUMAR POSTURI OCUPATE	NUMAR POSTURI VACANTE
88,5	ASISTENT MEDICAL	PL	1,00	PRINCIPAL	1	1	0
89,5	ASISTENT MEDICAL	PL	1,00	PRINCIPAL	1	1	0
90,5	ASISTENT MEDICAL	PL	1,00	PRINCIPAL	1	1	0
91,5	ASISTENT MEDICAL	PL	1,00	PRINCIPAL	1	1	0
92,5	ASISTENT MEDICAL	PL	1,00	PRINCIPAL	1	1	0
93,5	ASISTENT MEDICAL	S	1,00	MEDICAL	1	1	0
94,5	ASISTENT MEDICAL	PL	1,00	PRINCIPAL	1	1	0
95,5	ASISTENT MEDICAL	PL	1,00	PRINCIPAL	1	1	0
96,5	ASISTENT MEDICAL	S	1,00	PRINCIPAL	1	1	0
97,5	ASISTENT MEDICAL	PL	1,00	PRINCIPAL	1	1	0
98,5	ASISTENT MEDICAL	PL	1,00	PRINCIPAL	1	1	0
99,5	ASISTENT MEDICAL	S	1,00	PRINCIPAL	1	1	0
100,5	ASISTENT MEDICAL	PL	1,00	PRINCIPAL	1	1	0
	INFIRMIERE						
101,5	INFIRMIERA	G	1,00	INFIRMIERA	1	1	0
102,5	INFIRMIERA	G	1,00	INFIRMIERA	1	1	0
103,5	INFIRMIERA	G	1,00	INFIRMIERA	1	1	0
104,5	INFIRMIERA	G	1,00	INFIRMIERA	1	1	0
105,5	INFIRMIERA	G	1,00	INFIRMIERA	1	1	0
106,5	INFIRMIERA	G	1,00	INFIRMIERA	1	1	0
107,5	INFIRMIERA	G	1,00	INFIRMIERA	1	1	0
	INGRIJITOARE						
108,5	INGRIJITOARE	G	1,00	INGRIJITOARE	1	0	1
109,5	INGRIJITOARE	G	1,00	INGRIJITOARE	1	1	0
	SECTIA - Clinica medicina interna II - 48 paturi+ 3 paturi de zi , din care : Comp.Gastroenterologie - 15 paturi						
	MEDICI LA PAT						

NR. CRT.	FUNCTIA	NIVEL STUDII	CUANTUM POST	GRADUL / TREAPTA PROFESIONALA	NUMAR POSTURI APROBATE	NUMAR POSTURI OCUPATE	NUMAR POSTURI VACANTE
110,5	MEDIC SEF	S	1,00	PRIMAR	1	1	0
111,0	MEDIC	S	0,50	PRIMAR	0,5	0,5	0
111,5	MEDIC	S	0,50	PRIMAR	0,5	0,5	0
112,0	MEDIC	S	0,50	PRIMAR	0,5	0,5	0
113,0	MEDIC	S	1,00	PRIMAR	1	1	0
113,5	MEDIC	S	0,50	PRIMAR	0,5	0,5	0
114,0	MEDIC	S	0,50	SPECIALIST	0,5	0,5	0
	<i>ASISTENTE LA PAT</i>						
115,0	ASISENT MEDICAL SEF	S	1,00	PRINCIPAL	1	1	0
116,0	ASISTENT MEDICAL	PL	1,00	PRINCIPAL	1	1	0
117,0	ASISTENT MEDICAL	PL	1,00	DEBUTANT	1	0	1
118,0	ASISTENT MEDICAL	S	1,00	PRINCIPAL	1	1	0
119,0	ASISTENT MEDICAL	S	1,00	PRINCIPAL	1	1	0
120,0	ASISTENT MEDICAL	S	1,00	PRINCIPAL	1	1	0
121,0	ASISTENT MEDICAL	SSD	1,00	PRINCIPAL	1	1	0
122,0	ASISTENT MEDICAL	PL	1,00	PRINCIPAL	1	1	0
123,0	ASISTENT MEDICAL	PL	1,00	PRINCIPAL	1	1	0
124,0	ASISTENT MEDICAL	S	1,00	PRINCIPAL	1	1	0
125,0	ASISTENT MEDICAL	S	1,00	PRINCIPAL	1	1	0
126,0	ASISTENT MEDICAL	PL	1,00	PRINCIPAL	1	1	0
127,0	ASISTENT MEDICAL	PL	1,00	PRINCIPAL	1	1	0
	<i>INFIRMIERE</i>						
128,0	INFIRMIERA	G	1,00	INFIRMIERA	1	0	1
129,0	INFIRMIERA	G	1,00	INFIRMIERA	1	0	1
130,0	INFIRMIERA	G	1,00	INFIRMIERA	1	1	0
131,0	INFIRMIERA	G	1,00	INFIRMIERA	1	1	0
132,0	INFIRMIERA	G	1,00	INFIRMIERA	1	1	0
133,0	INFIRMIERA	G	1,00	INFIRMIERA	1	1	0

NR. CRT.	FUNCTIA	NIVEL STUDII	CUANTUM POST	GRADUL / TREAPTA PROFESIONALA	NUMAR POSTURI APROBATE	NUMAR POSTURI OCUPATE	NUMAR POSTURI VACANTE
134,0	INFIRMIERA	G	1,00	INFIRMIERA	1	1	0
	<i>ÎNGRIJITOARE</i>						
135,0	INGRIJITOARE	G	1,00	INGRIJITOARE	1	1	0
136,0	INGRIJITOARE	G	1,00	INGRIJITOARE	1	1	0
137,0	INGRIJITOARE	G	1,00	INGRIJITOARE	1	1	0
	Compartimentul gastroenterologie - 15 paturi						
	<i>MEDICI LA PAT</i>						
137,5	MEDIC	S	0,50	PRIMAR	0,5	0,5	0
138,5	MEDIC	S	1,00	PRIMAR	1	1	0
139,0	MEDIC	S	0,50	PRIMAR	0,5	0,5	0
140,0	MEDIC	S	1,00	PRIMAR	1	0	1
	<i>ASISTENTE LA PAT</i>						
141,0	ASISTENT MEDICAL	S	1,00	PRINCIPAL	1	1	0
142,0	ASISTENT MEDICAL	PL	1,00	PRINCIPAL	1	1	0
143,0	ASISTENT MEDICAL	S	1,00	PRINCIPAL	1	1	0
144,0	ASISTENT MEDICAL	PL	1,00	PRINCIPAL	1	1	0
145,0	ASISTENT MEDICAL	PL	1,00	DEBUTANT	1	0	1
146,0	ASISTENT MEDICAL	PL	1,00	DEBUTANT	1	0	1
	<i>INGRIJITOARE</i>						
147,0	INGRIJITOARE	G	1,00	INGRIJITOARE	1	1	0
	SECTIA - Clinica Endocrinologie - 30 paturi + 2 paturi de zi din care: Compartiment Diabet zaharat, nutritie si boli metabolice - 10 paturi						
	<i>MEDICI LA PAT</i>						
148,0	MEDIC SEF	S	1,00	PRIMAR	1	0	1

NR. CRT.	FUNCTIA	NIVEL STUDII	CUANTUM POST	GRADUL / TREAPTA PROFESIONALA	NUMAR POSTURI APROBATE	NUMAR POSTURI OCUPATE	NUMAR POSTURI VACANTE
	Compartimentul diabet zaharat,nutritie si boli metabolice - 10 paturi						
	<i>MEDICI LA PAT</i>						
166,5	MEDIC	S	0,50	PRIMAR	0,5	0,0	0,5
167,0	MEDIC	S	0,50	PRIMAR	0,5	0,5	0
167,5	MEDIC	S	0,50	SPECIALIST	0,5	0,5	0
168,5	MEDIC	S	1,00	PRIMAR	1	1	0
	<i>ASISTENTE LA PAT</i>						
169,5	ASISTENT MEDICAL	PL	1,00	PRINCIPAL	1	1	0
170,5	ASISTENT MEDICAL	PL	1,00	MEDICAL	1	1	0
171,5	ASISTENT MEDICAL	PL	1,00	PRINCIPAL	1	1	0
172,5	ASISTENT MEDICAL	PL	1,00	MEDICAL	1	1	0
173,5	ASISTENT MEDICAL	PL	1,00	PRINCIPAL	1	1	0
174,5	ASISTENT MEDICAL	PL	1,00	DEBUTANT	1	0	1
	<i>INFIRMIERE</i>						
175,5	INFIRMIERA	G	1,00	INFIRMIERA	1	1	0
	SECTIA - Clinica cardiologie - 35 paturi+ 2 paturi zi						
	<i>MEDICI LA PAT</i>						
176,5	MEDIC SEF	S	1,00	PRIMAR	1	0	1
177,5	MEDIC	S	1,00	PRIMAR	1	1	0
178,5	MEDIC	S	1,00	SPECIALIST	1	1	0
179,0	MEDIC	S	0,50	PRIMAR	0,5	0,5	0
180,0	MEDIC	S	1,00	PRIMAR	1	1	0
181,0	MEDIC	S	1,00	PRIMAR	1	1	0
182,0	MEDIC	S	1,00	SPECIALIST	1	1	0
182,5	MEDIC	S	0,50	PRIMAR	0,5	0,5	0,0

NR. CRT.	FUNCTIA	NIVEL STUDII	CUANTUM POST	GRADUL / TREAPTA PROFESIONALA	NUMAR POSTURI APROBATE	NUMAR POSTURI OCUPATE	NUMAR POSTURI VACANTE
	<i>MEDICI LA PAT</i>						
204,5	MEDIC SEF	S	1,00	PRIMAR	1	0	1
205,0	MEDIC	S	0,50	PRIMAR	0,5	0	0,5
205,5	MEDIC	S	0,50	PRIMAR	0,5	0,5	0
206,0	MEDIC	S	0,50	PRIMAR	0,5	0,5	0
207,0	MEDIC	S	1,00	PRIMAR	1,0	1	0
208,0	MEDIC	S	1,00	PRIMAR	1,0	1	0
208,5	MEDIC	S	0,50	SPECIALIST	0,5	0,5	0
209,0	MEDIC	S	0,50	SPECIALIST	0,5	0,5	0,0
210,0	MEDIC	S	1,00	PRIMAR	1	1	0
211,0	MEDIC	S	1,00	SPECIALIST	1	0	1
	<i>ASISTENTE LA PAT</i>						
212,0	ASISTENT MEDICAL SEF	PL	1,00	PRINCIPAL	1	1	0
213,0	ASISTENT MEDICAL	PL	1,00	MEDICAL	1	1	0
214,0	ASISTENT MEDICAL	PL	1,00	PRINCIPAL	1	1	0
215,0	ASISTENT MEDICAL	PL	1,00	MEDICAL	1	1	0
216,0	ASISTENT MEDICAL	PL	1,00	PRINCIPAL	1	1	0
217,0	ASISTENT MEDICAL	PL	1,00	PRINCIPAL	1	1	0
218,0	ASISTENT MEDICAL	PL	1,00	MEDICAL	1	1	0
219,0	ASISTENT MEDICAL	PL	1,00	PRINCIPAL	1	0	1
220,0	ASISTENT MEDICAL	PL	1,00	MEDICAL	1	1	0
221,0	ASISTENT MEDICAL	PL	1,00	PRINCIPAL	1	1	0
222,0	ASISTENT MEDICAL	S	1,00	MEDICAL	1	1	0
223,0	ASISTENT MEDICAL	S	1,00	MEDICAL	1	1	0
224,0	ASISTENT MEDICAL	PL	1,00	PRINCIPAL	1	1	0
225,0	ASISTENT MEDICAL	PL	1,00	PRINCIPAL	1	1	0
226,0	ASISTENT MEDICAL	PL	1,00	PRINCIPAL	1	1	0
227,0	ASISTENT MEDICAL	PL	1,00	PRINCIPAL	1	1	0
228,0	ASISTENT MEDICAL	PL	1,00	PRINCIPAL	1	1	0

NR. CRT.	FUNCTIA	NIVEL STUDII	CUANTUM POST	GRADUL / TREAPTA PROFESIONALA	NUMAR POSTURI APROBATE	NUMAR POSTURI OCUPATE	NUMAR POSTURI VACANTE
229,0	ASISTENT MEDICAL	PL	1,00	MEDICAL	1	1	0
230,0	ASISTENT MEDICAL	PL	1,00	MEDICAL	1	1	0
231,0	ASISTENT MEDICAL	PL	1,00	MEDICAL	1	1	0
232,0	ASISTENT MEDICAL	S	1,00	MEDICAL	1	0	1
233,0	ASISTENT MEDICAL	PL	1,00	MEDICAL	1	0	1
234,0	ASISTENT MEDICAL	PL	1,00	MEDICAL	1	0	1
	<i>INFIRMIERE</i>						
235,0	INFIRMIERA	G	1,00	INFIRMIERA	1	1	0
236,0	INFIRMIERA	G	1,00	INFIRMIERA	1	1	0
237,0	INFIRMIERA	G	1,00	INFIRMIERA	1	1	0
238,0	INFIRMIERA	G	1,00	INFIRMIERA	1	1	0
239,0	INFIRMIERA	G	1,00	INFIRMIERA	1	1	0
240,0	INFIRMIERA	G	1,00	INFIRMIERA	1	1	0
241,0	INFIRMIERA	G	1,00	INFIRMIERA	1	1	0
242,0	INFIRMIERA	G	1,00	INFIRMIERA	1	1	0
243,0	INFIRMIERA	G	1,00	INFIRMIERA	1	1	0
	<i>INGRIJITOARE</i>						
244,0	INGRIJITOARE	G	1,00	INGRIJITOARE	1	1	0
245,0	INGRIJITOARE	G	1,00	INGRIJITOARE	1	1	0
246,0	INGRIJITOARE	G	1,00	INGRIJITOARE	1	1	0
	<i>BRANCARDIER</i>						
247,0	BRANCARDIER	G	1,00	BRANCARDIER	1	1	0
248,0	BRANCARDIER	G	1,00	BRANCARDIER	1	1	0
	SECȚIA: Clinica Obstetrica-Ginecologie I - 45 paturi,+4 paturi spitalizare de zi						
	<i>MEDICI LA PAT</i>						

NR. CRT.	FUNCTIA	NIVEL STUDII	CUANTUM POST	GRADUL / TREAPTA PROFESIONALA	NUMAR POSTURI APROBATE	NUMAR POSTURI OCUPATE	NUMAR POSTURI VACANTE
249,0	MEDIC SEF	S	1,00	PRIMAR	1	0	1
249,5	MEDIC SUSPENDAT DIR.MEDICAL	S	0,50	PRIMAR	0,5	0,5	0
250,0	MEDIC	S	0,50	PRIMAR	0,5	0,5	0
250,5	MEDIC	S	0,50	PRIMAR	0,5	0,5	0
251,5	MEDIC	S	1,00	PRIMAR	1	1	0
252,5	MEDIC	S	1,00	PRIMAR	1	1	0
253,5	MEDIC	S	1,00	PRIMAR	1	1	0
254,5	MEDIC	S	1,00	PRIMAR	1	1	0
255,0	MEDIC	S	0,50	SPECIALIST	0,5	0,0	0,5
255,5	MEDIC	S	0,50	PRIMAR	0,5	0,5	0
256,0	MEDIC	S	0,50	PRIMAR	0,5	0,5	0
257,0	MEDIC	S	1,00	PRIMAR	1	1	0
258,0	MEDIC	S	1,00	PRIMAR	1	1	0
	<i>ASISTENTE LA PAT</i>						
259,0	ASISTENT MEDICAL	PL	1,00	PRINCIPAL	1	1	0
260,0	ASISTENT MEDICAL	PL	1,00	PRINCIPAL	1	1	0
261,0	ASISTENT MEDICAL	S	1,00	PRINCIPAL	1	1	0
262,0	ASISTENT MEDICAL	PL	1,00	PRINCIPAL	1	1	0
263,0	MOASA	S	1,00	PRINCIPAL	1	1	0
264,0	ASISTENT MEDICAL	PL	1,00	PRINCIPAL	1	1	0
265,0	ASISTENT MEDICAL	PL	1,00	PRINCIPAL	1	1	0
266,0	MOASA	S	1,00	PRINCIPAL	1	1	0
267,0	ASISTENT MEDICAL	PL	1,00	PRINCIPAL	1	1	0
268,0	ASISTENT MEDICAL	PL	1,00	PRINCIPAL	1	1	0
269,0	MOASA	S	1,00	PRINCIPAL	1	1	0
270,0	ASISTENT MEDICAL	PL	1,00	PRINCIPAL	1	1	0
271,0	ASISTENT MEDICAL	SSD	1,00	PRINCIPAL	1	1	0
272,0	ASISTENT MEDICAL	PL	1,00	PRINCIPAL	1	1	0
273,0	ASISTENT MEDICAL	PL	1,00	PRINCIPAL	1	1	0

NR. CRT.	FUNCTIA	NIVEL STUDII	CUANTUM POST	GRADUL / TREAPTA PROFESIONALA	NUMAR POSTURI APROBATE	NUMAR POSTURI OCUPATE	NUMAR POSTURI VACANTE
274,0	ASISTENT MEDICAL	PL	1,00	DEBUTANT	1	1	0
	<i>ASISTENTE LA POST FIX - SPITALIZARE DE ZI - AVORTURI</i>						
275,0	ASISTENT MEDICAL	PL	1,00	PRINCIPAL	1	1	0
	<i>ASISTENTE LA POST FIX - SALA DE NAȘTERE</i>						
276,0	ASISTENT MEDICAL SEF	S	1,00	PRINCIPAL	1	1	0
277,0	MOASA	S	1,00	PRINCIPAL	1	1	0
278,0	MOASA	S	1,00	PRINCIPAL	1	1	0
							0
	<i>ASISTENTE LA POST FIX - ASISTENȚĂ SOCIALĂ</i>						
279,0	ASISTENT MEDICAL	PL	1,00	PRINCIPAL	1	1	0
	<i>INFIRMIERE</i>						
280,0	INFIRMIERA	G	1,00	INFIRMIERA	1	1	0
281,0	INFIRMIERA	G	1,00	INFIRMIERA	1	1	0
282,0	INFIRMIERA	G	1,00	INFIRMIERA	1	1	0
283,0	INFIRMIERA	G	1,00	DEBUTANT	1	0	1
284,0	INFIRMIERA	G	1,00	INFIRMIERA	1	1	0
	<i>ÎNGRIJITOARE</i>						
285,0	INGRIJITOARE	G	1,00	INGRIJITOARE	1	1	0
286,0	INGRIJITOARE	G	1,00	INGRIJITOARE	1	0	1
	SECȚIA: Clinica Obstetrica - Ginecologie II - 45 paturi- 4 paturi spitalizare de zi						
	<i>MEDICI LA PAT</i>						
287,0	MEDIC SEF	S	1,00	PRIMAR	1	0	1
288,0	MEDIC	S	1,00	PRIMAR	1	0	1
289,0	MEDIC	S	1,00	PRIMAR	1	1	0

NR. CRT.	FUNCTIA	NIVEL STUDII	CUANTUM POST	GRADUL / TREAPTA PROFESIONALA	NUMAR POSTURI APROBATE	NUMAR POSTURI OCUPATE	NUMAR POSTURI VACANTE
290,0	MEDIC	S	1,00	PRIMAR	1	1	0
291,0	MEDIC	S	1,00	PRIMAR	1	1	0
292,0	MEDIC	S	1,00	PRIMAR	1	1	0
293,0	MEDIC	S	1,00	PRIMAR	1	1	0
294,0	MEDIC	S	1,00	PRIMAR	1	1	0
295,0	MEDIC	S	1,00	PRIMAR	1	1	0
296,0	MEDIC	S	1,00	PRIMAR	1	1	0
296,5	MEDIC	S	0,50	PRIMAR	0,5	0,5	0,0
	<i>ASISTENTE LA PAT</i>						
297,5	MOASA - SEF	S	1,00	PRINCIPAL	1	0	1
298,5	ASISTENT MEDICAL	S	1,00	PRINCIPAL	1	1	0
299,5	MOASA	S	1,00	PRINCIPAL	1	1	0
300,5	ASISTENT MEDICAL	PL	1,00	PRINCIPAL	1	1	0
301,5	MOASA	S	1,00	PRINCIPAL	1	1	0
302,5	ASISTENT MEDICAL	PL	1,00	PRINCIPAL	1	1	0
303,5	MOASA	S	1,00	PRINCIPAL	1	1	0
304,5	MOASA	S	1,00	PRINCIPAL	1	1	0
305,5	MOASA	S	1,00	MEDICAL	1	1	0
306,5	ASISTENT MEDICAL	PL	1,00	MEDICAL	1	1	0
307,5	ASISTENT MEDICAL	PL	1,00	PRINCIPAL	1	1	0
308,5	ASISTENT MEDICAL	PL	1,00	PRINCIPAL	1	1	0
309,5	ASISTENT MEDICAL	S	1,00	PRINCIPAL	1	1	0
310,5	ASISTENT MEDICAL	PL	1,00	PRINCIPAL	1	1	0
311,5	MOASA	S	1,00	PRINCIPAL	1	1	0
312,5	ASISTENT MEDICAL	S	1,00	PRINCIPAL	1	1	0
313,5	ASISTENT MEDICAL	S	1,00	MEDICAL	1	1	0
	<i>ASISTENTE LA POST FIX - SPIT.DE ZI - AVORTURI</i>						
314,5	MOASA	S	1,00	PRINCIPAL	1	1	0

NR. CRT.	FUNCTIA	NIVEL STUDII	CUANTUM POST	GRADUL / TREAPTA PROFESIONALA	NUMAR POSTURI APROBATE	NUMAR POSTURI OCUPATE	NUMAR POSTURI VACANTE
	<i>ASISTENTE LA POST FIX - SALA DE NAȘTERE</i>						
315,5	MOASA	S	1,00	PRINCIPAL	1	1	0
316,5	MOASA	S	1,00	PRINCIPAL	1	1	0
	<i>INFIRMIERE</i>						
317,5	INFIRMIERA	G	1,00	INFIRMIERA	1	1	0
318,5	INFIRMIERA	G	1,00	INFIRMIERA	1	1	0
319,5	INFIRMIERA	G	1,00	INFIRMIERA	1	1	0
320,5	INFIRMIERA	G	1,00	INFIRMIERA	1	1	0
321,5	INFIRMIERA	G	1,00	INFIRMIERA	1	1	0
322,5	INFIRMIERA	G	1,00	INFIRMIERA	1	1	0
323,5	INFIRMIERA	G	1,00	INFIRMIERA	1	1	0
324,5	INFIRMIERA	G	1,00	INFIRMIERA	1	1	0
	<i>ÎNGRIJITOARE</i>						
325,5	INGRIJITOARE	G	1,00	INGRIJITOARE	1	1	0
326,5	INGRIJITOARE	G	1,00	INGRIJITOARE	1	0	1
	SECȚIA: Clinica A.T.I. - 22 paturi din care: Compartiment ATI (SPA)- 2 paturi						
	<i>MEDICI LA PAT</i>						
327,5	MEDIC SEF	S	1,00	PRIMAR	1	0	1
328,5	MEDIC	S	1,00	PRIMAR	1	1	0
329,5	MEDIC	S	1,00	SPECIALIST	1	1	0
330,5	MEDIC	S	1,00	SPECIALIST	1	1	0
331,5	MEDIC	S	1,00	PRIMAR	1	1	0
332,5	MEDIC	S	1,00	PRIMAR	1	1	0
333,5	MEDIC	S	1,00	SPECIALIST	1	1	0
334,0	MEDIC	S	0,50	PRIMAR	0,5	0,5	0

NR. CRT.	FUNCTIA	NIVEL STUDII	CUANTUM POST	GRADUL / TREAPTA PROFESIONALA	NUMAR POSTURI APROBATE	NUMAR POSTURI OCUPATE	NUMAR POSTURI VACANTE
	<i>ASISTENTE LA PAT</i>						
335,0	ASISTENT MEDICAL SEF	PL	1,00	PRINCIPAL	1	1	0
336,0	ASISTENT MEDICAL	PL	1,00	PRINCIPAL	1	1	0
337,0	ASISTENT MEDICAL	S	1,00	PRINCIPAL	1	1	0
338,0	ASISTENT MEDICAL	PL	1,00	PRINCIPAL	1	1	0
339,0	ASISTENT MEDICAL	S	1,00	PRINCIPAL	1	1	0
340,0	ASISTENT MEDICAL	PL	1,00	PRINCIPAL	1	1	0
341,0	ASISTENT MEDICAL	PL	1,00	PRINCIPAL	1	1	0
342,0	ASISTENT MEDICAL	PL	1,00	PRINCIPAL	1	1	0
343,0	ASISTENT MEDICAL	PL	1,00	PRINCIPAL	1	1	0
344,0	ASISTENT MEDICAL	PL	1,00	PRINCIPAL	1	1	0
345,0	ASISTENT MEDICAL	PL	1,00	PRINCIPAL	1	1	0
346,0	ASISTENT MEDICAL	S	1,00	PRINCIPAL	1	1	0
347,0	ASISTENT MEDICAL	S	1,00	PRINCIPAL	1	1	0
348,0	ASISTENT MEDICAL	PL	1,00	PRINCIPAL	1	1	0
349,0	MOASA	S	1,00	PRINCIPAL	1	1	0
350,0	ASISTENT MEDICAL	S	1,00	PRINCIPAL	1	1	0
351,0	ASISTENT MEDICAL	PL	1,00	PRINCIPAL	1	1	0
352,0	ASISTENT MEDICAL	S	1,00	PRINCIPAL	1	1	0
353,0	ASISTENT MEDICAL	PL	1,00	PRINCIPAL	1	1	0
354,0	ASISTENT MEDICAL	S	1,00	PRINCIPAL	1	1	0
355,0	ASISTENT MEDICAL	PL	1,00	PRINCIPAL	1	1	0
356,0	ASISTENT MEDICAL	PL	1,00	PRINCIPAL	1	1	0
357,0	ASISTENT MEDICAL	PL	1,00	PRINCIPAL	1	1	0
358,0	ASISTENT MEDICAL	PL	1,00	PRINCIPAL	1	1	0
359,0	ASISTENT MEDICAL	PL	1,00	PRINCIPAL	1	1	0
360,0	ASISTENT MEDICAL	S	1,00	PRINCIPAL	1	0	1
361,0	ASISTENT MEDICAL	PL	1,00	PRINCIPAL	1	1	0

NR. CRT.	FUNCTIA	NIVEL STUDII	CUANTUM POST	GRADUL / TREAPTA PROFESIONALA	NUMAR POSTURI APROBATE	NUMAR POSTURI OCUPATE	NUMAR POSTURI VACANTE
	REGISTRATOR MEDICAL						
362,0	REGISTRATOR MEDICAL	M	1,00	PRINCIPAL	1	1	0
	INFIRMIERE						
363,0	INFIRMIERA	G	1,00	INFIRMIERA	1	1	0
364,0	INFIRMIERA	G	1,00	INFIRMIERA	1	1	0
365,0	INFIRMIERA	G	1,00	INFIRMIERA	1	1	0
366,0	INFIRMIERA	G	1,00	INFIRMIERA	1	0	1
367,0	INFIRMIERA	G	1,00	INFIRMIERA	1	1	0
368,0	INFIRMIERA	G	1,00	INFIRMIERA	1	0	1
369,0	INFIRMIERA	G	1,00	INFIRMIERA	1	1	0
370,0	INFIRMIERA	G	1,00	INFIRMIERA	1	1	0
371,0	INFIRMIERA	G	1,00	INFIRMIERA	1	1	0
	ÎNGRIJITOARE						
372,0	INGRIJITOARE	G	1,00	INGRIJITOARE	1	1	0
	SECTIA: Clinica Neonatologie - 50 paturi, din care: Comp.prematuri - 15 paturi si Comp.terapie Intensiva - 5 paturi						
	MEDICI LA PAT						
373,0	MEDIC	S	1,00	SPECIALIST	1	1	0
374,0	MEDIC	S	1,00	PRIMAR	1	1	0
375,0	MEDIC	S	1,00	SPECIALIST	1	1	0
375,5	MEDIC	S	0,50	PRIMAR	0,5	0	0,5
376,5	MEDIC	S	1,00	SPECIALIST	1	1	0
377,5	MEDIC	S	1,00	SPECIALIST	1	1	0
378,5	MEDIC	S	1,00	SPECIALIST	1	1	0
	ASISTENTE LA PAT						
379,5	ASISTENT MEDICAL	PL	1,00	PRINCIPAL	1	1	0

NR. CRT.	FUNCTIA	NIVEL STUDII	CUANTUM POST	GRADUL / TREAPTA PROFESIONALA	NUMAR POSTURI APROBATE	NUMAR POSTURI OCUPATE	NUMAR POSTURI VACANTE
380,5	ASISTENT MEDICAL	PL	1,00	PRINCIPAL	1	1	0
381,5	ASISTENT MEDICAL	PL	1,00	PRINCIPAL	1	1	0
382,5	ASISTENT MEDICAL	PL	1,00	PRINCIPAL	1	1	0
383,5	ASISTENT MEDICAL	PL	1,00	PRINCIPAL	1	1	0
384,5	ASISTENT MEDICAL	PL	1,00	PRINCIPAL	1	1	0
385,5	ASISTENT MEDICAL	PL	1,00	PRINCIPAL	1	1	0
386,5	ASISTENT MEDICAL	S	1,00	PRINCIPAL	1	1	0
387,5	ASISTENT MEDICAL	S	1,00	PRINCIPAL	1	1	0
388,5	ASISTENT MEDICAL	PL	1,00	PRINCIPAL	1	1	0
389,5	ASISTENT MEDICAL	PL	1,00	PRINCIPAL	1	1	0
390,5	ASISTENT MEDICAL	PL	1,00	PRINCIPAL	1	0	1
391,5	MOASA	S	1,00	PRINCIPAL	1	1	0
392,5	ASISTENT MEDICAL	PL	1,00	PRINCIPAL	1	1	0
393,5	ASISTENT MEDICAL	PL	1,00	PRINCIPAL	1	1	0
394,5	ASISTENT MEDICAL	PL	1,00	PRINCIPAL	1	1	0
395,5	ASISTENT MEDICAL	PL	1,00	PRINCIPAL	1	0	1
396,5	ASISTENT MEDICAL	S	1,00	PRINCIPAL	1	1	0
397,5	ASISTENT MEDICAL	PL	1,00	MEDICAL	1	1	0
398,5	ASISTENT MEDICAL	PL	1,00	PRINCIPAL	1	1	0
399,5	ASISTENT MEDICAL	PL	1,00	PRINCIPAL	1	1	0
400,5	ASISTENT MEDICAL	PL	1,00	PRINCIPAL	1	1	0
401,5	ASISTENT MEDICAL	PL	1,00	PRINCIPAL	1	1	0
402,5	ASISTENT MEDICAL	PL	1,00	PRINCIPAL	1	1	0
	<i>ASISTENTE LA POST FIX - ASISTENȚĂ SOCIALĂ</i>						
403,5	ASISTENT MEDICAL	PL	1,00	PRINCIPAL	1	1	0
	<i>INFIRMIERE</i>						
404,5	INFIRMIERA	G	1,00	INFIRMIERA	1	1	0
405,5	INFIRMIERA	G	1,00	INFIRMIERA	1	1	0

NR. CRT.	FUNCTIA	NIVEL STUDII	CUANTUM POST	GRADUL / TREAPTA PROFESIONALA	NUMAR POSTURI APROBATE	NUMAR POSTURI OCUPATE	NUMAR POSTURI VACANTE
	<i>ASISTENTE LA PAT</i>						
422,5	ASISTENT MEDICAL SEF	S	1,00	PRINCIPAL	1	0	1
423,5	ASISTENT MEDICAL	S	1,00	PRINCIPAL	1	1	0
424,5	ASISTENT MEDICAL	S	1,00	PRINCIPAL	1	1	0
425,5	ASISTENT MEDICAL	S	1,00	PRINCIPAL	1	1	0
426,5	ASISTENT MEDICAL	S	1,00	PRINCIPAL	1	1	0
427,5	ASISTENT MEDICAL	S	1,00	PRINCIPAL	1	1	0
428,5	ASISTENT MEDICAL	S	1,00	PRINCIPAL	1	1	0
429,5	ASISTENT MEDICAL	S	1,00	PRINCIPAL	1	1	0
	SECȚIA: Clinica pediatrie - 50 paturi + 3 paturi de zi						
	<i>MEDICI LA PAT</i>						
430,5	MEDIC SEF CLINICA	S	1,00	PRIMAR	1	1	0
431,5	MEDIC	S	1,00	PRIMAR	1	0	1
432,0	MEDIC	S	0,50	PRIMAR	0,5	0,5	0
432,5	MEDIC	S	0,50	PRIMAR	0,5	0,5	0
433,0	MEDIC	S	0,50	PRIMAR	0,5	0,5	0
433,5	MEDIC	S	0,50	PRIMAR	0,5	0,5	0
434,0	MEDIC	S	0,50	PRIMAR	0,5	0,5	0
434,5	MEDIC	S	0,50	PRIMAR	0,5	0,5	0
435,5	MEDIC	S	1,00	PRIMAR	1	1	0
436,5	MEDIC	S	1,00	PRIMAR	1	1	0
437,0	MEDIC	S	0,50	PRIMAR	0,5	0,5	0
	<i>ASISTENTE LA PAT</i>						
438,0	ASISTENT MEDICAL SEF	PL	1,00	PRINCIPAL	1	1	0
439,0	ASISTENT MEDICAL	PL	1,00	PRINCIPAL	1	1	0
440,0	ASISTENT MEDICAL	PL	1,00	PRINCIPAL	1	1	0

NR. CRT.	FUNCTIA	NIVEL STUDII	CUANTUM POST	GRADUL / TREAPTA PROFESIONALA	NUMAR POSTURI APROBATE	NUMAR POSTURI OCUPATE	NUMAR POSTURI VACANTE
441,0	ASISTENT MEDICAL	PL	1,00	PRINCIPAL	1	1	0
442,0	ASISTENT MEDICAL	PL	1,00	PRINCIPAL	1	1	0
443,0	ASISTENT MEDICAL	S	1,00	PRINCIPAL	1	1	0
444,0	ASISTENT MEDICAL	S	1,00	PRINCIPAL	1	1	0
445,0	ASISTENT MEDICAL	PL	1,00	PRINCIPAL	1	1	0
446,0	ASISTENT MEDICAL	PL	1,00	PRINCIPAL	1	1	0
447,0	ASISTENT MEDICAL	PL	1,00	PRINCIPAL	1	1	0
448,0	ASISTENT MEDICAL	PL	1,00	PRINCIPAL	1	1	0
449,0	ASISTENT MEDICAL	PL	1,00	PRINCIPAL	1	1	0
450,0	ASISTENT MEDICAL	S	1,00	PRINCIPAL	1	1	0
451,0	ASISTENT MEDICAL	S	1,00	PRINCIPAL	1	1	0
452,0	ASISTENT MEDICAL	S	1,00	MEDICAL	1	1	0
453,0	ASISTENT MEDICAL	PL	1,00	PRINCIPAL	1	1	0
454,0	ASISTENT MEDICAL	PL	1,00	PRINCIPAL	1	1	0
	<i>ASISTENTE LA POST FIX - ASISTENȚĂ SOCIALĂ</i>						
	<i>INFIRMIERE</i>						
455,0	INFIRMIERA	G	1,00	INFIRMIERA	1	1	0
456,0	INFIRMIERA	G	1,00	INFIRMIERA	1	1	0
457,0	INFIRMIERA	G	1,00	INFIRMIERA	1	1	0
458,0	INFIRMIERA	G	1,00	INFIRMIERA	1	0	1
459,0	INFIRMIERA	G	1,00	INFIRMIERA	1	1	0
460,0	INFIRMIERA	G	1,00	INFIRMIERA	1	0	1
461,0	INFIRMIERA	G	1,00	INFIRMIERA	1	1	0
	<i>ÎNGRIJITOARE</i>						
462,0	INGRIJITOARE	G	1,00	INGRIJITOARE	1	1	0
463,0	INGRIJITOARE	G	1,00	INGRIJITOARE	1	1	0
464,0	ÎNGRIJITOARE	G	1,00	ÎNGRIJITOARE	1	1	0

NR. CRT.	FUNCTIA	NIVEL STUDII	CUANTUM POST	GRADUL / TREAPTA PROFESIONALA	NUMAR POSTURI APROBATE	NUMAR POSTURI OCUPATE	NUMAR POSTURI VACANTE
465,0	INGRIJITOARE	G	1,00	ÎNGRIJITOARE	1	1	0
	SECTIA: Sectia Oncologic Medicala - 30 paturi spit.continua + 6 paturi de zi						
	<i>MEDICI LA PAT</i>						
466,0	MEDIC SEF	S	1,00	PRIMAR	1	0	1
467,0	MEDIC	S	1,00	SPECIALIST	1	1	0
468,0	MEDIC	S	1,00	PRIMAR	1	1	0
469,0	MEDIC	S	1,00	SPECIALIST	1	1	0
470,0	MEDIC	S	1,00	PRIMAR	1	1	0
	<i>ASISTENTE LA PAT</i>						
471,0	ASISTENT MEDICAL SEF	PL	1,00	PRINCIPAL	1	1	0
472,0	ASISTENT MEDICAL	PL	1,00	PRINCIPAL	1	1	0
473,0	ASISTENT MEDICAL	PL	1,00	PRINCIPAL	1	1	0
474,0	ASISTENT MEDICAL	PL	1,00	PRINCIPAL	1	1	0
475,0	ASISTENT MEDICAL	PL	1,00	PRINCIPAL	1	1	0
476,0	ASISTENT MEDICAL	PL	1,00	PRINCIPAL	1	1	0
477,0	ASISTENT MEDICAL	PL	1,00	PRINCIPAL	1	1	0
478,0	ASISTENT MEDICAL	PL	1,00	PRINCIPAL	1	1	0
479,0	ASISTENT MEDICAL	PL	1,00	PRINCIPAL	1	1	0
480,0	ASISTENT MEDICAL	PL	1,00	DEBUTANT	1	0	1
	<i>INFIRMIERE</i>						
481,0	INFIRMIERA	G	1,00	INFIRMIERA	1	1	0
482,0	INFIRMIERA	G	1,00	INFIRMIERA	1	1	0
483,0	INFIRMIERA	G	1,00	INFIRMIERA	1	1	0
484,0	INFIRMIERA	G	1,00	INFIRMIERA	1	1	0
485,0	INFIRMIERA	G	1,00	INFIRMIERA	1	1	0
486,0	INFIRMIERA	G	1,00	INFIRMIERA	1	1	0

NR. CRT.	FUNCTIA	NIVEL STUDII	CUANTUM POST	GRADUL / TREAPTA PROFESIONALA	NUMAR POSTURI APROBATE	NUMAR POSTURI OCUPATE	NUMAR POSTURI VACANTE
	ÎNGRIJITOARE						
487,0	INGRIJITOARE	G	1,00	INGRIJITOARE	1	1	0
488,0	INGRIJITOARE	G	1,00	INGRIJITOARE	1	1	0
489,0	INGRIJITOARE	G	1,00	INGRIJITOARE	1	1	0
	BRANCARDIERI						
490,0	BRANCARDIER	G	1,00	BRANCARDIER	1	1	0
	Sectia recuperare, medicina fizica si balneologie - 35 paturi						
	MEDICI LA PAT						
491,0	MEDIC SEF	S	1,00	PRIMAR	1	1	0
492,0	MEDIC	S	1,00	SPECIALIST	1	1	0
492,5	MEDIC	S	0,50	PRIMAR	0,5	0,5	0
493,0	MEDIC	S	0,50	PRIMAR	0,5	0,5	0
494,0	MEDIC	S	1,00	SPECIALIST	1	0	1
495,0	MEDIC	S	1,00	PRIMAR	1	1	0
	ALT PERSONAL SANITAR SUPERIOR						
496,0	FIZIOKINETOTERAPEUT	S	1,00	PRINCIPAL	1	1	0
497,0	FIZIOKINETOTERAPEUT	S	1,00	PRINCIPAL	1	1	0
498,0	KINETOTERAPEUT	S	1,00	PRINCIPAL	1	1	0
	ASISTENTE LA PAT						
499,0	ASISTENT MEDICAL SEF	PL	1,00	PRINCIPAL	1	0	1
500,0	ASISTENT MEDICAL	PL	1,00	PRINCIPAL	1	1	0
501,0	ASISTENT MEDICAL	PL	1,00	PRINCIPAL	1	1	0
502,0	ASISTENT MEDICAL	PL	1,00	PRINCIPAL	1	1	0
503,0	ASISTENT MEDICAL	PL	1,00	PRINCIPAL	1	1	0

NR. CRT.	FUNCTIA	NIVEL STUDII	CUANTUM POST	GRADUL / TREAPTA PROFESIONALA	NUMAR POSTURI APROBATE	NUMAR POSTURI OCUPATE	NUMAR POSTURI VACANTE
	LABORATOR RADIOLOGIE SI IMAGISTICA MEDICALA						
	<i>MEDICI</i>						
545,5	MEDIC SEF	S	1,00	PRIMAR	1	0	1
546,5	MEDIC	S	1,00	SPECIALIST	1	1	0
547,5	MEDIC	S	1,00	PRIMAR	1	1	0
548,5	MEDIC	S	1,00	PRIMAR	1	1	0
549,5	MEDIC	S	1,00	SPECIALIST	1	0	1
550,5	MEDIC	S	1,00	SPECIALIST	1	0	1
551,0	MEDIC	S	0,50	PRIMAR	0,5	0,5	0
552,0	MEDIC	S	1,00	PRIMAR	1	1	0
	<i>ALT PERSONAL SANITAR SUPERIOR</i>						
553,0	FIZICIAN	S	1,00	PRINCIPAL	1	1	0
	<i>ASISTENTE RADIOLOGIE</i>						
554,0	ASISTENT MEDICAL	PL	1,00	PRINCIPAL	1	1	0
555,0	ASISTENT MEDICAL	PL	1,00	PRINCIPAL	1	1	0
556,0	ASISTENT MEDICAL	PL	1,00	PRINCIPAL	1	1	0
557,0	ASISTENT MEDICAL	PL	1,00	PRINCIPAL	1	1	0
558,0	ASISTENT MEDICAL	S	1,00	PRINCIPAL	1	1	0
559,0	ASISTENT MEDICAL-COORDONATOR	PL	1,00	PRINCIPAL	1	0	1
560,0	ASISTENT MEDICAL	PL	1,00	PRINCIPAL	1	1	0
561,0	ASISTENT MEDICAL	S	1,00	PRINCIPAL	1	1	0
562,0	ASISTENT MEDICAL	PL	1,00	PRINCIPAL	1	1	0
563,0	ASISTENT MEDICAL	PL	1,00	PRINCIPAL	1	1	0
564,0	ASISTENT MEDICAL	PL	1,00	PRINCIPAL	1	1	0
565,0	ASISTENT MEDICAL	PL	1,00	PRINCIPAL	1	1	0
566,0	ASISTENT MEDICAL	PL	1,00	PRINCIPAL	1	1	0
567,0	ASISTENT MEDICAL	PL	1,00	DEBUTANT	1	0	1

NR. CRT.	FUNCTIA	NIVEL STUDII	CUANTUM POST	GRADUL / TREAPTA PROFESIONALA	NUMAR POSTURI APROBATE	NUMAR POSTURI OCUPATE	NUMAR POSTURI VACANTE
	<i>INGRIJITOARE</i>						
568,0	INGRIJITOARE	G	1,00	INGRIJITOARE	1	1	0
569,0	INGRIJITOARE	G	1,00	INGRIJITOARE	1	1	0
	LABORATORUL RECUPERARE, MEDICINA FIZICA SI BALNEOLOGIE						
	<i>ALT PERSONAL SANITAR SUPERIOR</i>						
570,0	PROFESOR CFM	S	1,00	PRINCIPAL	1	1	0
571,0	KINETOTERAPEUT	S	1,00	PRINCIPAL	1	1	0
	<i>ASISTENTE MEDICALE</i>						
572,0	ASISTENT MEDICAL	SSD	1,00	DEBUTANT	1	0	1
573,0	ASISTENT MEDICAL	S	1,00	MEDICAL	1	1	0
574,0	ASISTENT MEDICAL	PL	1,00	PRINCIPAL	1	1	0
575,0	ASISTENT MEDICAL	PL	1,00	PRINCIPAL	1	0	1
576,0	ASISTENT MEDICAL	SSD	1,00	DEBUTANT	1	0	1
577,0	ASISTENT MEDICAL	PL	1,00	PRINCIPAL	1	1	0
578,0	ASISTENT MEDICAL	S	1,00	MEDICAL	1	1	0
579,0	ASISTENT MEDICAL	PL	1,00	PRINCIPAL	1	1	0
580,0	ASISTENT MEDICAL	PL	1,00	PRINCIPAL	1	1	0
	SERVICIUL ANATOMIE PATOLOGICA						
	<i>MEDICI LA POST FIX</i>						
581,0	MEDIC SEF	S	1,00	PRIMAR	1	0	1
581,5	MEDIC	S	0,50	SPECIALIST	0,5	0,0	0,5
582,0	MEDIC	S	0,50	PRIMAR	0,5	0,5	0
583,0	MEDIC	S	1,00	PRIMAR	1	1	0

NR. CRT.	FUNCTIA	NIVEL STUDII	CUANTUM POST	GRADUL / TREAPTA PROFESIONALA	NUMAR POSTURI APROBATE	NUMAR POSTURI OCUPATE	NUMAR POSTURI VACANTE
584,0	MEDIC	S	1,00	PRIMAR	1	1	0
	<i>ALT PERSONAL SANITAR SUPERIOR - POST FIX</i>						
585,0	CHIMIST	S	1,00	PRINCIPAL	1	1	0
	<i>ASISTENTE MEDICALE LA POST FIX - ANAT.PAT.</i>						
586,0	ASISTENT MEDICAL	PL	1,00	PRINCIPAL	1	1	0
	<i>ASISTENTE MEDICALE LA POST FIX - CITOLOGIE</i>						
587,0	ASISTENT MEDICAL	PL	1,00	PRINCIPAL	1	1	0
588,0	ASISTENT MEDICAL	PL	1,00	PRINCIPAL	1	1	0
	<i>ALT PERS.MEDIU SANITAR- AUTOPSIER</i>						
589,0	AUTOPSIER	G	1,00	AUTOPSIER	1	1	0
	<i>INGRIJITOARE</i>						
590,0	INGRIJITOARE	G	1,00	INGRIJITOARE	1	1	0
	NUCLEU DE CERCETARE						
	AMBULATORIUL DE SPECIALITATE UNIC						
	I. AMBULATORIUL INTEGRAT ADULTI - CABINETE MEDICALE						
	CABINET MEDICAL - CHIRURGIE GENERALA						
	<i>MEDICI</i>						
591,0	MEDIC	S	1,00	PRIMAR	1	1	0

NR. CRT.	FUNCTIA	NIVEL STUDII	CUANTUM POST	GRADUL / TREAPTA PROFESIONALA	NUMAR POSTURI APROBATE	NUMAR POSTURI OCUPATE	NUMAR POSTURI VACANTE
	<i>MEDICI</i>						
603,0	MEDIC	S	1,00	PRIMAR	1	1	0
	<i>ASISTENTE MEDICALE</i>						
604,0	SORA MEDICALA	M	1,00	PRINCIPAL	1	1	0
	CABINET MEDICAL -OFTALMOLOGIE						
	CABINET I						
	<i>ASISTENTE MEDICALE</i>						
605,0	ASISTENT MEDICAL	PL	1,00	MEDICAL	1	1	0
	<i>MEDICI</i>						
606,0	MEDIC	S	1,00	PRIMAR	1	1	0
	CABINET II						
	<i>MEDICI</i>						
607,0	MEDIC	S	1,00	PRIMAR	1	1	0
	<i>ASISTENTE MEDICALE</i>						
608,0	ASISTENT MEDICAL	PL	1,00	PRINCIPAL	1	1	0
	CABINET MEDICAL - NEUROLOGIE						
	<i>MEDICI</i>						
609,0	MEDIC	S	1,00	PRIMAR	1	1	0
	<i>ASISTENTE MEDICALE</i>						
610,0	ASISTENT MEDICAL	PL	1,00	PRINCIPAL	1	0	1
	<i>MEDICI</i>						
611,0	MEDIC	S	1,00	PRIMAR	1	1	0
	<i>ASISTENTE MEDICALE</i>						

NR. CRT.	FUNCTIA	NIVEL STUDII	CUANTUM POST	GRADUL / TREAPTA PROFESIONALA	NUMAR POSTURI APROBATE	NUMAR POSTURI OCUPATE	NUMAR POSTURI VACANTE
612,0	ASISTENT MEDICAL	PL	1,00	MEDICAL	1	0	1
	CABINET MEDICAL - ALERGOLOGIE						
	<i>MEDICI</i>						
613,0	MEDIC	S	1,00	SPECIALIST	1	0	1
	<i>ASISTENTE MEDICALE</i>						
614,0	ASISTENT MEDICAL	PL	1,00	DEBUTANT	1	0	1
	<i>MEDICI</i>						
615,0	MEDIC	S	1,00	PRIMAR	1	1	0
	<i>ASISTENTE MEDICALE</i>						
616,0	ASISTENT MEDICAL	PL	1,00	PRINCIPAL	1	0	1
	CABINET MEDICAL - DERMATOVENEROLOGIE						
	<i>MEDICI</i>						
617,0	MEDIC	S	1,00	PRIMAR	1	1	0
	<i>ASISTENTE MEDICALE</i>						
618,0	ASISTENT MEDICAL	PL	1,00	PRINCIPAL	1	1	0
	<i>MEDICI</i>						
619,0	MEDIC	S	1,00	SPECIALIST	1	0	1
	<i>ASISTENTE MEDICALE</i>						
620,0	ASISTENT MEDICAL	PL	1,00	PRINCIPAL	1	1	0
	CABINET MEDICAL - MEDICINA INTERNA						
	<i>ASISTENTE MEDICALE</i>						
621,0	ASISTENT MEDICAL	PL	1,00	DEBUTANT	1	0	1
622,0	ASISTENT MEDICAL	PL	1,00	PRINCIPAL	1	1	0
	CABINET MEDICAL - OBSTETRICA GINECOLOGIE						
	<i>ASISTENTE MEDICALE</i>						

NR. CRT.	FUNCTIA	NIVEL STUDII	CUANTUM POST	GRADUL / TREAPTA PROFESIONALA	NUMAR POSTURI APROBATE	NUMAR POSTURI OCUPATE	NUMAR POSTURI VACANTE
	<i>MEDICI</i>						
634,0	MEDIC	S	1,00	PRIMAR	1	1	0
	<i>ASISTENTE MEDICALE</i>						
635,0	ASISTENT MEDICAL	S	1,00	PRINCIPAL	1	1	0
	COMPARTIMENT EXPLORĂRI FUNCȚIONALE						
	<i>ASISTENTE MEDICALE</i>						
	FISIER						
	<i>ÎNGRIJITOARE CURĂȚENIE</i>						
636,0	INGRIJITOARE	G	1,00	INGRIJITOARE	1	1	0
637,0	INGRIJITOARE	G	1,00	INGRIJITOARE	1	1	0
638,0	ÎNGRIJITOARE	G	1,00	INGRIJITOARE	1	1	0
639,0	ÎNGRIJITOARE	G	1,00	INGRIJITOARE	1	1	0
	CABINETUL MEDICINA MUNCII						
	<i>MEDICI</i>						
640,0	MEDIC	S	1,00	PRIMAR	1	1	0
	<i>ASISTENTE MEDICALE</i>						
641,0	ASISTENT MEDICAL	PL	1,00	PRINCIPAL	1	1	0
	II. AMBULATORIUL INTEGRAT COPII - CABINETE MEDICALE						
	CABINET MEDICAL - PEDIATRIE						
	<i>ASISTENTE MEDICALE</i>						
642,0	ASISTENT MEDICAL	S	1,00	PRINCIPAL	1	1	0
643,0	ASISTENT MEDICAL	PL	1,00	PRINCIPAL	1	1	0

NR. CRT.	FUNCTIA	NIVEL STUDII	CUANTUM POST	GRADUL / TREAPTA PROFESIONALA	NUMAR POSTURI APROBATE	NUMAR POSTURI OCUPATE	NUMAR POSTURI VACANTE
	CABINET MEDICAL - OFTALMOLOGIE COPII						
	<i>MEDICI</i>						
644,0	MEDIC	S	1,00	SPECIALIST	1	1	0
	<i>ASISTENTE MEDICALE</i>						
645,0	ASISTENT MEDICAL	PL	1,00	MEDICAL	1	0	1
	<i>MEDICI</i>						
646,0	MEDIC	S	1,00	PRIMAR	1	1	0
	<i>ASISTENTE MEDICALE</i>						
647,0	ASISTENT MEDICAL	S	1,00	PRINCIPAL	1	1	0
	<i>MEDICI</i>						
	CABINET MEDICAL - DERMATOVENEROLOGIE COPII						
	CABINET I						
	<i>MEDICI</i>						
648,0	MEDIC	S	1,00	PRIMAR	1	1	0
	<i>ASISTENTE MEDICALE</i>						
649,0	ASISTENT MEDICAL	PL	1,00	PRINCIPAL	1	1	0
	<i>MEDICI</i>						
	CABINET II						
	<i>MEDICI</i>						
650,0	MEDIC	S	1,00	PRIMAR	1	1	0
	<i>ASISTENTE MEDICALE</i>						
651,0	ASISTENT MEDICAL	S	1,00	PRINCIPAL	1	1	0
	<i>MEDICI</i>						
	CABINET MEDICAL - O.R.L. COPII						
	CABINET I						
	<i>MEDICI</i>						

NR. CRT.	FUNCTIA	NIVEL STUDII	CUANTUM POST	GRADUL / TREAPTA PROFESIONALA	NUMAR POSTURI APROBATE	NUMAR POSTURI OCUPATE	NUMAR POSTURI VACANTE
	<i>INFIRMIERE</i>						
681,5	INFIRMIERA	G	1,00	INFIRMIERA	1	1	0
	<i>BRANCARDIERI</i>						
682,5	BRANCARDIER	G	1,00	BRANCARDIER	1	1	0
	BLOC OPERATOR CL. OBSTETRICĂ - GINECOLOGIE II						
	<i>ASISTENTI MEDICALI.</i>						
683,5	ASISTENT MEDICAL	S	1,00	PRINCIPAL	1	1	0
684,5	ASISTENT MEDICAL	PL	1,00	PRINCIPAL	1	1	0
685,5	ASISTENT MEDICAL	PL	1,00	PRINCIPAL	1	1	0
686,5	MOASA	S	1,00	PRINCIPAL	1	1	0
	<i>INFIRMIERE</i>						
687,5	INFIRMIERA	G	1,00	INFIRMIERA	1	1	0
	<i>BRANCARDIERI</i>						
688,5	BRANCARDIER	G	1,00	BRANCARDIER	1	1	0
	CAMERA DE GARDA (DESERVESTE CLINICILE OG I si OG II)						
	<i>ASISTENTI MEDICALI</i>						
689,5	ASISTENT MEDICAL	PL	1,00	PRINCIPAL	1	1	0
690,5	ASISTENT MEDICAL	PL	1,00	PRINCIPAL	1	1	0
691,5	ASISTENT MEDICAL	S	1,00	MEDICAL	1	1	0
692,5	ASISTENT MEDICAL	PL	1,00	PRINCIPAL	1	1	0
693,5	ASISTENT MEDICAL	PL	1,00	PRINCIPAL	1	1	0
	<i>INFIRMIERE</i>						

NR. CRT.	FUNCTIA	NIVEL STUDII	CUANTUM POST	GRADUL / TREAPTA PROFESIONALA	NUMAR POSTURI APROBATE	NUMAR POSTURI OCUPATE	NUMAR POSTURI VACANTE
694,5	INFIRMIERA	G	1,00	INFIRMIERA	1	1	0
695,5	INFIRMIERA	G	1,00	INFIRMIERA	1	1	0
696,5	INFIRMIERA	G	1,00	INFIRMIERA	1	1	0
697,5	INFIRMIERA	G	1,00	INFIRMIERA	1	1	0
698,5	INFIRMIERA	G	1,00	INFIRMIERA	1	1	0
	CAMERA DE GARDA (DESERVESTE CLINICA DE PEDIATRIE)						
	<i>ASISTENTI MEDICALI</i>						
699,5	ASISTENT MEDICAL	PL	1,00	MEDICAL	1	1	0
700,5	ASISTENT MEDICAL	PL	1,00	MEDICAL	1	1	0
701,5	ASISTENT MEDICAL	PL	1,00	MEDICAL	1	1	0
702,5	ASISTENT MEDICAL	S	1,00	PRINCIPAL	1	1	0
703,5	ASISTENT MEDICAL	PL	1,00	MEDICAL	1	1	0
	CABINET MEDICINA DENTARA (asigura si urgente)						
	<i>MEDICI</i>						
704,5	MEDIC	S	1,00	PRIMAR	1	0	1
705,5	MEDIC- coordonator	S	1,00	PRIMAR	1	1	0
	<i>ASISTENTE</i>						
706,5	ASISTENT MEDICAL	S	1,00	PRINCIPAL	1	1	0
707,5	ASISTENT MEDICAL	S	1,00	PRINCIPAL	1	1	0
	CABINETE- PROGRAME DE SANATATE						
	CABINET DIABET ZAHARAT, NUTRITIE SI BOLI METABOLICE						

NR. CRT.	FUNCTIA	NIVEL STUDII	CUANTUM POST	GRADUL / TREAPTA PROFESIONALA	NUMAR POSTURI APROBATE	NUMAR POSTURI OCUPATE	NUMAR POSTURI VACANTE
	<i>MEDICI</i>						
	<i>ASISTENTE MEDICALE</i>						
708,5	ASISTENT MEDICAL	PL	1,00	PRINCIPAL	1	1	0
709,5	ASISTENT MEDICAL	PL	1,00	PRINCIPAL	1	1	0
	CABINET ONCOLOGIE MEDICALA						
	<i>ASISTENTE MEDICALE</i>						
710,5	ASISTENT MEDICAL	PL	1,00	PRINCIPAL	1	1	0
	ACTIUNI COMUNE						
	BUCĂTĂRIA DIETETICĂ FILANTROPIA						
	<i>ASISTENTE MEDICALE LA POST FIX</i>						
711,5	ASISTENT MEDICAL	PL	1,00	PRINCIPAL	1	1	0
712,5	ASISTENT MEDICAL	PL	1,00	PRINCIPAL	1	1	0
	UNITATE TRANSFUZII SANGUINE						
	<i>ASISTENTE LA POST FIX</i>						
713,0	MEDIC LABORATOR	S	0,50	PRIMAR	0,5	0,5	0
714,0	ASISTENT MEDICAL	S	1,00	PRINCIPAL	1	1	0
715,0	ASISTENT MEDICAL	S	1,00	PRINCIPAL	1	1	0
716,0	ASISTENT MEDICAL	S	1,00	PRINCIPAL	1	1	0
717,0	ASISTENT MEDICAL	PL	1,00	PRINCIPAL	1	1	0
718,0	ASISTENT MEDICAL	PL	1,00	PRINCIPAL	1	1	0
	STATIE CENTRALIZATA DE STERILIZARE						

NR. CRT.	FUNCTIA	NIVEL STUDII	CUANTUM POST	GRADUL / TREAPTA PROFESIONALA	NUMAR POSTURI APROBATE	NUMAR POSTURI OCUPATE	NUMAR POSTURI VACANTE
	<i>ASISTENTE LA POST FIX</i>						
719,0	ASISTENT MEDICAL COORDONATOR	PL	1,00	PRINCIPAL	1	0	1
720,0	ASISTENT MEDICAL	S	1,00	PRINCIPAL	1	1	0
721,0	ASISTENT MEDICAL	PL	1,00	PRINCIPAL	1	1	0
722,0	ASISTENT MEDICAL	PL	1,00	PRINCIPAL	1	1	0
723,0	ASISTENT MEDICAL	S	1,00	MEDICAL	1	1	0
724,0	ASISTENT MEDICAL	PL	1,00	PRINCIPAL	1	1	0
725,0	ASISTENT MEDICAL	PL	1,00	PRINCIPAL	1	1	0
726,0	ASISTENT MEDICAL	S	1,00	PRINCIPAL	1	1	0
727,0	ASISTENT MEDICAL	PL	1,00	PRINCIPAL	1	1	0
728,0	ASISTENT MEDICAL	PL	1,00	PRINCIPAL	1	1	0
	BIROUL DE EVALUARE SI STATISTICA MEDICALA						
729,0	SEF BIROU	S	1,00	II	1	1	0
730,0	ECONOMIST	S	1,00	IA	1	1	0
731,0	ECONOMIST	S	1,00	IA	1	1	0
732,0	ECONOMIST	S	1,00	IA	1	1	0
733,0	ECONOMIST	S	1,00	IA	1	1	0
733,5	ECONOMIST	S	0,50	IA	0,5	0,5	0
734,5	ECONOMIST	S	1,00	IA	1	1	0
735,5	ANALIST PRG.	S	1,00	IA	1	1	0
736,5	MEDIC	S	1,00	PRIMAR	1	1	0
737,5	ECONOMIST	S	1,00	IA	1	1	0
738,5	ANALIST PRG.	S	1,00	IA	1	1	0
739,5	FUNCTIONAR	M	1,00	FUNCTIONAR	1	1	0
740,5	OPERATOR DATE	M	1,00	I	1	1	0
741,5	AJUTOR AN. PROGR.	M	1,00	IA	1	1	0
742,5	STATISTICIAN	M	1,00	PRINCIPAL	1	1	0

NR. CRT.	FUNCTIA	NIVEL STUDII	CUANTUM POST	GRADUL / TREAPTA PROFESIONALA	NUMAR POSTURI APROBATE	NUMAR POSTURI OCUPATE	NUMAR POSTURI VACANTE
743,5	REGISTRATOR MEDICAL	M	1,00	MEDICAL	1	1	0
744,5	REGISTRATOR MEDICAL	M	1,00	DEBUTANT	1	0	1
745,5	REGISTRATOR MEDICAL	M	1,00	PRINCIPAL	1	1	0
746,5	REGISTRATOR MEDICAL	M	1,00	PRINCIPAL	1	0	1
747,5	REGISTRATOR MEDICAL	M	1,00	PRINCIPAL	1	1	0
748,5	REGISTRATOR MEDICAL	M	1,00	DEBUTANT	1	0	1
749,5	REGISTRATOR MEDICAL	M	1,00	PRINCIPAL	1	1	0
750,5	REGISTRATOR MEDICAL	M	1,00	PRINCIPAL	1	1	0
751,5	REGISTRATOR MEDICAL	M	1,00	PRINCIPAL	1	1	0
752,5	REGISTRATOR MEDICAL	M	1,00	PRINCIPAL	1	1	0
753,5	REGISTRATOR MEDICAL	M	1,00	PRINCIPAL	1	1	0
754,5	REGISTRATOR MEDICAL	M	1,00	PRINCIPAL	1	1	0
755,5	REGISTRATOR MEDICAL	M	1,00	PRINCIPAL	1	1	0
756,5	REGISTRATOR MEDICAL	M	1,00	PRINCIPAL	1	1	0
757,5	REGISTRATOR MEDICAL	M	1,00	PRINCIPAL	1	1	0
758,5	REGISTRATOR MEDICAL	M	1,00	PRINCIPAL	1	1	0
759,5	REGISTRATOR MEDICAL	M	1,00	PRINCIPAL	1	1	0
760,5	REGISTRATOR MEDICAL	M	1,00	PRINCIPAL	1	1	0
761,5	REGISTRATOR MEDICAL	M	1,00	MEDICAL	1	1	0
762,5	REGISTRATOR MEDICAL	M	1,00	PRINCIPAL	1	1	0
763,5	REGISTRATOR MEDICAL	M	1,00	PRINCIPAL	1	1	0
	SERVICIUL DE MANAGEMENT AL CALITATII SERVICIILOR DE SANATATE						
764,5	SEF SERVICIU	S	1,00	I	1	0	1
765,5	MEDIC	S	1,00	SPECIALIST	1	1	0
766,5	REFERENT DE SPECIALITATE	S	1,00	I	1	1	0
767,5	REFERENT DE SPECIALITATE	S	1,00	I	1	1	0
768,5	REFERENT DE SPECIALITATE	S	1,00	I	1	1	0
769,5	CONSILIER	S	1,00	I	1	1	0

NR. CRT.	FUNCTIA	NIVEL STUDII	CUANTUM POST	GRADUL / TREAPTA PROFESIONALA	NUMAR POSTURI APROBATE	NUMAR POSTURI OCUPATE	NUMAR POSTURI VACANTE
	ATELIER INTRETINERE SI REPARATII						
786,5	SEF ATELIER	SSD	1,00	I	1	0	1
	FORMATIA DE REPARATII, CONSTRUCTII SI INSTALATII						
	ECHIPA I						
787,5	MUNCITOR CALIFICAT -sef echipa	M	1,00	IV	1	0	1
788,5	MUNCITOR CALIFICAT	M	1,00	III	1	1	0
789,5	MUNCITOR CALIFICAT	M	1,00	I	1	1	0
790,5	MUNCITOR CALIFICAT	M	1,00	IV	1	1	0
791,5	MUNCITOR CALIFICAT	M	1,00	II	1	1	0
792,5	MUNCITOR CALIFICAT	M	1,00	IV	1	0	1
	ECHIPA II						
793,5	MUNCITOR CALIFICAT	M	1,00	I	1	1	0
794,5	MUNCITOR CALIFICAT	M	1,00	III	1	1	0
795,5	MUNCITOR CALIFICAT	M	1,00	II	1	1	0
796,5	MUNCITOR CALIFICAT	M	1,00	II	1	1	0
797,5	MUNCITOR CALIFICAT	M	1,00	IV	1	0	1
	FORMATIA DE EXPLOATARE A STATIILOR DE OXIGEN						
	ECHIPA I						
798,5	MUNCITOR CALIFICAT	M	1,00	I	1	1	0
799,5	MUNCITOR CALIFICAT	M	1,00	I	1	1	0
800,5	MUNCITOR CALIFICAT	M	1,00	I	1	1	0
801,5	MUNCITOR CALIFICAT	M	1,00	I	1	0	1
802,5	MUNCITOR CALIFICAT	M	1,00	I	1	1	0

NR. CRT.	FUNCTIA	NIVEL STUDII	CUANTUM POST	GRADUL / TREAPTA PROFESIONALA	NUMAR POSTURI APROBATE	NUMAR POSTURI OCUPATE	NUMAR POSTURI VACANTE
803,5	MUNCITOR CALIFICAT- grup electrogen	M	1,00	IV	1	0	1
	ECHIPA II						
804,5	MUNCITOR CALIFICAT	M	1,00	I	1	1	0
805,5	MUNCITOR CALIFICAT	M	1,00	I	1	1	0
806,5	MUNCITOR CALIFICAT- grup electrogen	M	1,00	I	1	1	0
	FORMATIA DE EXPLOATARE SI INTRETINERE A CENTRALELOR TERMICE						
	ECHIPA I						
807,5	MUNCITOR CALIFICAT	M	1,00	II	1	1	0
808,5	MUNCITOR CALIFICAT	M	1,00	II	1	1	0
809,5	MUNCITOR CALIFICAT	M	1,00	II	1	1	0
810,5	MUNCITOR CALIFICAT	M	1,00	IV	1	1	0
811,5	MUNCITOR CALIFICAT	M	1,00	IV	1	0	1
	ECHIPA II						
812,5	MUNCITOR CALIFICAT	M	1,00	II	1	1	0
813,5	MUNCITOR CALIFICAT	M	1,00	III	1	1	0
814,5	MUNCITOR CALIFICAT	M	1,00	II	1	1	0
815,5	MUNCITOR CALIFICAT	M	1,00	II	1	1	0
816,5	MUNCITOR CALIFICAT	M	1,00	II	1	1	0
	BIROUL ADMINISTRATIV						
	SPĂLĂTORIA MATERNITĂȚII						
817,5	SPALATOREASA	G	1,00	SPALATOREASA	1	0	1
818,5	SPALATOREASA	G	1,00	SPALATOREASA	1	1	0
819,5	SPALATOREASA	G	1,00	SPALATOREASA	1	1	0

NR. CRT.	FUNCTIA	NIVEL STUDII	CUANTUM POST	GRADUL / TREAPTA PROFESIONALĂ	NUMAR POSTURI APROBATE	NUMAR POSTURI OCUPATE	NUMAR POSTURI VACANTE
820,5	SPALATOREASA	G	1,00	SPALATOREASA	1	1	0
821,5	SPALATOREASA	G	1,00	SPALATOREASA	1	1	0
822,5	SPALATOREASA	G	1,00	SPALATOREASA	1	1	0
823,5	SPALATOREASA	G	1,00	SPALATOREASA	1	1	0
	SPĂLĂTORIA CL.PEDIATRIE						
824,5	SPALATOREASA	G	1,00	SPALATOREASA	1	0	1
825,5	SPALATOREASA	G	1,00	SPALATOREASA	1	0	1
	PERSONAL DESERVIRE GENERALĂ						
826,5	PORTAR	G	1,00	PORTAR	1	1	0
827,5	PORTAR	G	1,00	PORTAR	1	1	0
828,5	PORTAR	G	1,00	PORTAR	1	1	0
829,5	PORTAR	G	1,00	PORTAR	1	1	0
830,5	PORTAR	G	1,00	PORTAR	1	1	0
831,5	PORTAR	G	1,00	PORTAR	1	1	0
832,5	PAZNIC	G	1,00	PAZNIC	1	1	0
833,5	PORTAR	G	1,00	PORTAR	1	1	0
834,5	PAZNIC	G	1,00	PAZNIC	1	1	0
835,5	PAZNIC	G	1,00	PAZNIC	1	1	0
836,5	PAZNIC	G	1,00	PAZNIC	1	1	0
837,5	PAZNIC	G	1,00	PAZNIC	1	1	0
838,5	PAZNIC	G	1,00	PAZNIC	1	1	0
	CENTRALA TELEFONICĂ						
839,5	MUNCITOR CALIFICAT	M	1,00	III	1	1	0
840,5	MUNCITOR CALIFICAT	M	1,00	III	1	1	0
841,5	MUNCITOR CALIFICAT	M	1,00	III	1	1	0
842,5	MUNCITOR CALIFICAT	M	1,00	III	1	1	0
843,5	MUNCITOR CALIFICAT	M	1,00	III	1	1	0

NR. CRT.	FUNCTIA	NIVEL STUDII	CUANTUM POST	GRADUL / TREAPTA PROFESIONALA	NUMAR POSTURI APROBATE	NUMAR POSTURI OCUPATE	NUMAR POSTURI VACANTE
	BLOC ALIMENTAR "MATERNITATE"						
	BUCATARIE						
844,5	MUNCITOR CALIFICAT	M	1,00	IV	1	1	0
845,5	MUNCITOR CALIFICAT	M	1,00	II	1	1	0
846,5	MUNCITOR CALIFICAT	M	1,00	IV	1	1	0
847,5	MUNCITOR CALIFICAT	M	1,00	III	1	0	1
848,5	MUNCITOR CALIFICAT	M	1,00	III	1	1	0
849,5	MUNCITOR CALIFICAT	M	1,00	III	1	0	1
	SALA DE MESE "MATERNITATE"						
	BLOC ALIMENTAR CL.PEDIATRIE						
850,5	MUNCITOR CALIFICAT	M	1,00	II	1	1	0
851,5	MUNCITOR CALIFICAT	M	1,00	II	1	1	0
	COMPARTIMENT LENJERIE MATERNITATE						
	COMPARTIMENT LENJERIE CL.PEDIATRIE						
852,5	MUNCITOR CALIFICAT	M	1,00	II	1	1	0
853,5	MUNCITOR CALIFICAT	M	1,00	II	1	1	0
	ZONE VERZI						
854,5	MUNCITOR NECALIFICAT	G	1,00	I	1	0	1
855,5	MUNCITOR NECALIFICAT	G	1,00	I	1	1	0
856,5	MUNCITOR NECALIFICAT	G	1,00	I	1	1	0
857,5	MUNCITOR NECALIFICAT	G	1,00	I	1	0	1

NR. CRT.	FUNCTIA	NIVEL STUDII	CUANTUM POST	GRADUL / TREAPTA PROFESIONALA	NUMAR POSTURI APROBATE	NUMAR POSTURI OCUPATE	NUMAR POSTURI VACANTE
	ÎNGRIJITOARE CURATENIE AD-TIV.						
858,5	ÎNGRIJITOARE		1,00	I	1	1	0
859,5	COMPARTIMENT CONFESIONAL						
	PREOT	S	1,00	I	1	1	0
	TOTAL POSTURI ASIGURARI		859,50		859,50	754,50	105,00

TOTAL POSTURI ASIGURARI = 859,5

RAPORT DE AVIZARE

Având în vedere:

- Referatul de aprobare nr. 110164/16.06.2022,
- Raportul nr. 110581/16.06.2022 privind aprobarea organigramei si statului de functii ale Spitalului Clinic Municipal „Filantropia” Craiova,
- In conformitate cu prevederile Ordonanței de Urgență nr. 57/2019 privind Codul Administrativ, cu modificările și completările ulterioare, Legii nr. 95/2006, republicată, privind reforma în domeniul sănătății, cu modificările și completările ulterioare, Legii nr. 53/2003, republicată – Codul Muncii, cu modificările și completările ulterioare, Ordinului nr. 1312/250/2020 privind organizarea și funcționarea structurii de management al calității serviciilor de sănătate în cadrul unităților sanitare cu paturi și serviciilor de ambulanță, în procesul de implementare a sistemului de management al calității serviciilor de sănătate și siguranței pacientului și Ordinului nr. 1224/2010 privind aprobarea normativelor de personal pentru asistența medicală spitalicească, precum și pentru modificarea și completarea Ordinului ministrului sănătății publice nr. 1.778/2006 privind aprobarea normativelor de personal,
- Adresa nr. 12298/2022, înregistrată la Consiliul Local al municipiului Craiova sub numarul 110/2022, HCL 188/2021 cu modificarile si completarile ulterioare,
- În conformitate cu prevederile art. 129 alin. 2 lit. “a” și alin. 3 lit. “c”, coroborat cu art. 196 alin 1 lit a din Ordonanța de Urgență nr. 57/2019 privind Codul administrativ, cu modificările și completările ulterioare
- Potrivit Legii nr. 514/2003 privind organizarea si exercitarea profesiei de consilier juridic;

AVIZĂM FAVORABIL

propunerea Serviciului Resurse Umane privind aprobarea organigramei si statului de functii ale Spitalului Clinic Municipal „Filantropia” Craiova si, pe cale de consecinta, incetarea efectelor HCL 188/2021, cu modificarile si completarile ulterioare.

Director Executiv,
Ovidiu Mischianu

Îmi asum responsabilitatea privind realitatea
si legalitatea in solidar cu intocmitorul inscrisului
Semnatura:

Intocmit,
Cons.jur.Lia Martha Toncea

Imi asum responsabilitatea privind legalitatea actului
administrativ
Semnatura:



Spitalul Clinic Municipal Filantropia Craiova

Str.Filantropiei, nr.1, Craiova, Dolj;

Tel.0251.307500; Fax 0251.307535;

E-mail: secretariat@filantropia.ro;

Cod fiscal 5002177

ANMCS

unitate elits in
PROCES DE ACREDITARE

CICLUL 4/2012

Nr. 12298/08.06.2022

CONSILIUL LOCAL
AL MUNICIPIULUI CRAIOVA

NR. 110 / 09.06.2022

**CĂTRE,
PRIMĂRIA MUN. CRAIOVA**

Prin prezenta vă înaintăm spre aprobare **STATUL DE FUNCȚII** al SPITALULUI
CLINIC MUNICIPAL FILANTROPIA CRAIOVA pentru anul 2022.

MANAGER,
Dr.Radu Liviu-Ionuț

ȘEF SERV. R.U.O.N.S.,
Ec.Cârstocea Elena

Suei Florescu
10.08.2022
11.02



Spitalul Clinic Municipal Filantropia Craiova

Str.Filantropiei, nr.1, Craiova, Dolj;

Tel.0251.307500; Fax 0251.307535;

E-mail: secretariat@filantropia.ro;

Cod fiscal 5002177

Nr. 12297 / 08.06.2022

Către,

PRIMĂRIA MUN. CRAIOVA

NOTA DE FUNDAMENTARE

privind aprobarea ORGANIGramei si a STATULUI DE FUNCTII al Spitalului Clinic Municipal Filantropia Craiova

SPITALUL CLINIC MUNICIPAL "FILANTROPIA" CRAIOVA, cu sediul in Craiova, str. Filantropiei, nr.1, avand cod de inregistrare fiscala 5002177, prin reprezentant legal **Radu Liviu-Ionut**, in calitate de manager, in baza Legii nr. 95/2006 privind reforma in domeniul sanatatii si avand in vedere:

- ca indeplinirea atributiilor Spitalului Clinic Municipal "Filantropia" Craiova se realizează cu un număr normat de **859.5 posturi**, stabilit în conformitate cu OMS nr.1224/2010, astfel incat sa se asigure numarul de personal necesar desfasurarii in bune conditii a activitatii in cadrul spitalului, detaliem aceste posturi pe pozitiile noii structuri organizatorice, prezentei note de fundamentare, precum si anexei ce contine statul de functii;
- ca forma propusa a statului de functii din anexa la prezenta nota de fundamentare, respecta structura organizatorica a Spitalul Clinic Municipal „Filantropia”, structura care a fost aprobata cu respectarea prevederilor art. 172 alin. 7), si cu aplicarea art. 180 alin. 1) lit. a) din Legea-cadru nr. 95/2006, conform inscrisurilor anexate;

in temeiul:

- Ordinului MS nr. 1224/2010 privind aprobarea normativelor de personal pentru asistenta medicala spitaliceasca, precum si pentru modificarea si completarea Ordinului MS nr. 1.778/2006 privind aprobarea normativelor de personal, care la *art.6 prevede ca numărul de posturi, pe categorii de personal, între limita minimă și maximă, se stabilește de managerul fiecărei unități sanitare cu personalitate juridică, potrivit structurilor medicale aprobate, cu încadrarea în cheltuielile de personal aprobate ca limită maximă prin bugetul anual de venituri și cheltuieli;*
- Ordinului MS nr. 1470/2011 pentru aprobarea criteriilor privind angajarea si promovarea in functii, grade si trepte profesionale a personalului contractual din unitatile sanitare publice din sectorul sanitar, cu modificari si completari;

- Ordinului MS nr. 1500/2009 privind aprobarea Regulamentului de organizare și funcționare a secțiilor și compartimentelor de anestezie și terapie intensivă din unitățile sanitare, cu completările și modificările ulterioare;
- Ordinului MS nr. 1706/2007 privind conducerea și organizarea unităților și compartimentele de primire a urgențelor, cu modificările și completările ulterioare;
- Ordinului MS nr. 1101/2016 privind aprobarea Normelor de supraveghere, prevenire și limitare a infecțiilor asociate asistentei medicale în unitățile sanitare;
- Ordinului MS nr. 834/2011 privind aprobarea Criteriilor pentru clasificarea pe categorii a unităților și subunităților sanitare, stabilirea nivelului de salarizare pe grade pentru personalul cu funcții de conducere, precum și funcțiile care beneficiază de un număr de clase suplimentare față de salariul de bază;
- H.G. nr. 286/2011 pentru aprobarea Regulamentului-cadru privind stabilirea principiilor generale de ocupare a unui post vacant sau temporar vacant corespunzător funcțiilor contractuale și a criteriilor de promovare în grade sau trepte profesionale imediat superioare a personalului contractual din sectorul bugetar plătit din fonduri publice.
- Ordinul ANMCS nr.1312/2020 privind organizarea și funcționarea structurii de management al calitatii serviciilor de sanatate in cadrul unitatilor sanitare cu paturi;

Statul de functii cuprinde posturile vacante prin pensionare, demisie sau cu acordul părților, cele care au fost ocupate prin concursuri, precum și modificările de funcții urmare a promovărilor în grade sau trepte profesionale:

COMPARTIMENT SECURITATEA MUNCII, PSI :

- Postul de inginer IA de la vechea pozitie 31 a devenit vacant.

COMPARTIMENT PRIMIRI URGENTE:

- Postul de asistent medical pr.PL de la vechea pozitie 53.5 a fost transformat in asistent medical principal S, în urma promovării salariatului.
- Postul de asistent medical pr.PL de la vechea pozitie 61.5 a fost transformat în asistent medical principal S, în urma promovării salariatului.
- Postul vacant de asistent medical debutant PL de la vechea pozitie 62.5 a fost ocupat prin concurs.
- Postul de infirmiera de la vechea pozitie 69.5 a devenit vacant.
- Postul vacant de infirmiera de la vechea pozitie 72.5 a fost ocupat prin concurs.

CI. MEDICINA INTERNA I:

- Postul de medic primar sef de la vechea pozitie 76.5 a devenit vacant.
- Postul vacant de medic specialist de la vechea pozitie 82 a fost ocupat prin integrare clinica.
- Postul vacant de medic primar de la vechea pozitie 84 a fost ocupat prin reîntregirea normei și trecerea în rețeau sanitară.
- Postul de asistent medical PL de la vechea pozitie 93 a fost transformat in asistent medical S, în urma promovării salariatului.

- Postul de asistent medical principal PL de la vechea pozitie 99 a fost transformat in asistent medical principal S, în urma promovării salariatului.
- Postul de ingrijitoare de la vechea pozitie 108 a devenit vacant.
- Postul vacant de ingrijitoare de la vechea pozitie 109 a fost ocupat prin concurs.

CI. MEDICINA INTERNA II – COMP.GASTROENTEROLOGIE:

- Postul de asistent medical principal PL de la vechea pozitie 144.5 a fost transformat in asistent medical principal S, în urma promovării salariatului.

CI. ENDOCRINOLOGIE – COMPARTIMENT DIABET ZAHARAT:

- Postul de asistent medical principal PL de la vechea pozitie 159.5 a fost transformat in asistent medical principal SSD, în urma promovării salariatului.
- Postul de medic primar de la vechea pozitie 167 a devenit vacant.

CI. CARDIOLOGIE:

- Postul vacant de medic primar de la vechea pozitie 182 a fost ocupat prin integrare clinica.
- Postul vacant de asistent medical pr.PL de la vechea pozitie 185 a fost ocupat prin concurs.
- Postul vacant de asistent medical pr.PL de la vechea pozitie 186 a fost ocupat prin concurs.
- Postul de asistent medical debutant PL de la vechea pozitie 192 a fost transformat in asistent medical debutant S, în urma promovării salariatului.
- Postul vacant de asistent medical pr.PL de la vechea pozitie 196 a fost ocupat prin concurs.
- Postul vacant de infirmiera de la vechea pozitie 198 a fost ocupat prin concurs.

CI. HEMATOLOGIE:

- Postul vacant de medic specialist de la vechea pozitie 207.5 a fost ocupat prin integrare clinica.
- Postul vacant de asistent medical PL de la vechea pozitie 213.5 a fost ocupat prin concurs.
- Postul de asistent de la vechea pozitie 217.5 a devenit vacant.
- Postul de asistent medical PL de la vechea pozitie 221.5 a fost transformat in asistent medical S, în urma promovării salariatului.
- Postul vacant de asistent medical PL de la vechea pozitie 227.5 a fost ocupat prin concurs.
- Postul vacant de asistent medical PL de la vechea pozitie 228.5 a fost ocupat prin concurs.
- Postul vacant de asistent medical PL de la vechea pozitie 229.5 a fost ocupat prin concurs.

CI. OBS-GINECOLOGIE I:

- Postul de asistent medical principal PL de la vechea pozitie 258.5 a fost transformat in moasa principala S, în urma promovării salariatului.
- Postul de asistent medical principal PL de la vechea pozitie 261.5 a fost transformat in moasa principala S, în urma promovării salariatului.
- Postul vacant de asistent medical debutant PL de la vechea pozitie 269.5 a fost ocupat prin concurs.

- Postul de asistent medical principal PL –sef de la vechea pozitie 271.5 a fost transformat in asistent medical principal S -sef, în urma promovării salariatului.

Cl. OBS-GINECOLOGIE II:

- Postul vacant de medic primar de la vechea pozitie 291.5 a fost ocupat prin integrare clinica.
- Postul de asistent medical PL de la vechea pozitie 300.5 a fost transformat în moasa S, în urma promovării salariatului.
- Postul de asistent medical principal PL de la vechea pozitie 304.5 a fost transformat in asistent medical principal S, în urma promovării salariatului.
- Postul de asistent medical principal PL de la vechea pozitie 306.5 a fost transformat in moasa principala S, în urma promovării salariatului.
- Postul de asistent medical principal PL de la vechea pozitie 307.5 a fost transformat in asistent medical principal S, în urma promovării salariatului.
- Postul de asistent medical PL de la vechea pozitie 308.5 a fost transformat in asistent medical S, în urma promovării salariatului.
- Postul vacant de infirmiera de la vechea pozitie 314.5 a fost ocupat prin concurs.
- Postul vacant de infirmiera de la vechea pozitie 319.5 a fost ocupat prin concurs.

Cl. A.T.I:

- Postul vacant de medic primar de la vechea pozitie 329.5 a fost ocupat prin integrare clinica.
- Postul vacant de asistent medical principal PL de la vechea pozitie 335 a fost ocupat prin concurs.
- Postul de asistent medical principal PL de la vechea pozitie 341 a fost transformat in asistent medical principal S, în urma promovării salariatului.
- Postul de asistent medical principal PL de la vechea pozitie 342 a fost transformat in asistent medical principal S, în urma promovării salariatului.
- Postul de asistent medical principal PL de la vechea pozitie 345 a fost transformat in asistent medical principal S, în urma promovării salariatului.
- Postul de asistent medical principal PL de la vechea pozitie 349 a fost transformat in asistent medical principal S, în urma promovării salariatului.
- Postul vacant de asistent medical principal PL de la vechea pozitie 356 a fost ocupat prin concurs.
- Postul de registrator medical de la vechea pozitie 357 a fost transformat in registrator medical principal, în urma promovării salariatului.
- Postul de infirmiera de la vechea pozitie 363 a devenit vacant.

Cl. NEONATOLOGIE:

- Postul de asistent medical principal PL de la vechea pozitie 381.5 a fost transformat in asistent medical principal S, în urma promovării salariatului.
- Postul de asistent medical principal PL de la vechea pozitie 386.5 a fost transformat in moasa principala S, în urma promovării salariatului.
- Postul de asistent medical principal PL de la vechea pozitie 385.5 a devenit vacant.
- Postul de asistent medical principal PL de la vechea pozitie 390.5 a devenit vacant.
- Postul de asistent medical principal PL de la vechea pozitie 391.5 a fost transformat in asistent medical principal S, în urma promovării salariatului.

- Postul vacant de infirmiera de la vechea pozitie 401.5 a fost ocupat prin concurs.
- Postul de ingrijitoare de la vechea pozitie 405.5 a devenit vacant.
- Postul de asistent medical principal PL de la vechea pozitie 413.5 a fost transformat in asistent medical principal S, în urma promovării salariatului.
- Postul de asistent medical principal PL de la vechea pozitie 422.5 a fost transformat in asistent medical principal S, în urma promovării salariatului.

CL. PEDIATRIE:

- Postul de asistent medical principal PL de la vechea pozitie 439 a fost transformat in asistent medical principal S, în urma promovării salariatului.
- Postul de asistent medical principal PL de la vechea pozitie 446 a fost transformat in asistent medical principal S, în urma promovării salariatului.
- Postul vacant de infirmiera de la vechea pozitie 453 a fost ocupat prin concurs.
- Postul vacant de ingrijitoare de la vechea pozitie 461 a fost ocupat prin concurs.

CL. ONCOLOGIE:

- Postul de medic primar sef de la vechea pozitie 462 a devenit vacant.
- Postul vacant de medic specialist de la vechea pozitie 465 a fost ocupat prin transfer.
- Postul vacant de medic primar de la vechea pozitie 466 a fost ocupat prin reîntregirea normei și trecerea în rețeau sanitară.

CL. RECUPERARE, MEDICINA FIZICA SI BALNEOLOGIE:

- Postul vacant de medic specialist de la vechea pozitie 488 a fost ocupat prin concurs.
- Postul de medic primar de la vechea pozitie 490 a devenit vacant.
- Postul vacant de infirmiera de la vechea pozitie 508 a fost ocupat prin concurs.

LABORATOR ANALIZE MEDICALE:

- Postul de asistent medical principal PL de la vechea pozitie 535.5 a devenit vacant.

LABORATOR RADIOLOGIE SI IMAGISTICA MEDICALA:

- Postul vacant de medic specialist de la vechea pozitie 542.5 a fost ocupat prin concurs.
- Postul vacant de ingrijitoare de la vechea pozitie 565.5 a fost ocupat prin concurs.

SERVICIUL DE ANATOMIE PATOLOGICA:

- Postul de medic primar sef de la vechea pozitie 577.5 a devenit vacant.
- Postul vacant de medic primar de la vechea pozitie 580.5 a fost ocupat prin reîntregirea normei și trecerea în rețeau sanitară.

AMBULATORIUL INTEGRAT ADULTI:

- Postul de asistent medical principal PL de la vechea pozitie 590.5 a fost transformat in asistent medical principal S, în urma promovării salariatului.
- Postul de medic primar de la vechea pozitie 615.5 a devenit vacant.

AMBULATORIUL INTEGRAT COPII:

- Postul de asistent medical principal PL de la vechea pozitie 638.5 a fost transformat in asistent medical principal S, în urma promovării salariatului.
- Postul de asistent medical PL de la vechea pozitie 641.5 a devenit vacant.
- Postul vacant de asistent medical principal PL de la vechea pozitie 643.5 a fost ocupat prin concurs.

FARMACIE CU CIRCUIT INCHIS:

- Postul de asistent medical pr.PL de la vechea pozitie 663 a devenit vacant.
- Postul de asistent medical principal PL de la vechea pozitie 664 a fost transformat in asistent medical principal S, în urma promovării salariatului.
- Postul de asistent medical principal PL de la vechea pozitie 665 a fost transformat in asistent medical principal S, în urma promovării salariatului.
- Postul de asistent medical principal PL de la vechea pozitie 668 a fost transformat in asistent medical principal S, în urma promovării salariatului.

CAMERA DE GARDA:

- Postul de asistent medical PL de la vechea pozitie 687 a fost transformat in asistent medical principal PL, în urma promovării salariatului.
- Postul de asistent medical principal PL de la vechea pozitie 700 a fost transformat in asistent medical principal S, în urma promovării salariatului.

CABINETE – PROGRAME DE SANATATE:

- Postul de asistent medical PL de la vechea pozitie 706 a fost transformat in asistent medical principal PL, în urma promovării salariatului.

UNITATE TRANSFUZII SANGUINE:

- Postul de asistent medical principal PL de la vechea pozitie 712.5 a fost transformat in asistent medical principal S, în urma promovării salariatului.

STATIE CENTRALIZATA DE STERILIZARE:

- Postul de asistent medical principal PL de la vechea pozitie 717.5 a fost transformat in asistent medical principal S, în urma promovării salariatului.
- Postul de asistent medical PL de la vechea pozitie 720.5 a fost transformat in asistent medical S, în urma promovării salariatului.
- Postul de asistent medical principal PL de la vechea pozitie 723.5 a fost transformat in asistent medical principal S, în urma promovării salariatului.

BIROUL DE EVALUARE SI STATISTICA MEDICALA:

- Postul de registrator medical principal PL de la vechea pozitie 745 a devenit vacant.

COMPARTIMENT APARATURA MEDICALA:

- Postul vacant de inginer IA de la vechea pozitie 772 a fost ocupat prin concurs.
- Postul de tehnician debutant de la vechea pozitie 773 a devenit vacant.

BIROU APROVIZIONARE-TRANSPORT:

- Postul vacant de sofer II de la vechea pozitie 782 a fost ocupat prin concurs.

ATELIER INTRETINERE SI REPARATII:

- Postul de Sef Atelier I de la vechea pozitie 784 a devenit vacant.
- Postul vacant de muncitor calificat II de la vechea pozitie 792 a fost ocupat prin concurs.
- Postul vacant de muncitor calificat I de la vechea pozitie 795 a fost ocupat prin concurs.
- Postul vacant de muncitor calificat I de la vechea pozitie 797 a fost ocupat prin concurs.

BIROU ADMINISTRATIV:

- Postul de muncitor calificat II de la vechea pozitie 846 a devenit vacant.
- Postul de muncitor calificat II de la vechea pozitie 849 a devenit vacant.
- Postul de muncitor necalificat I de la vechea pozitie 854 a devenit vacant.
- Postul vacant de muncitor necalificat I de la vechea pozitie 856.5 a fost ocupat prin concurs.

Comparativ cu organigrama si statul de functii aprobate pentru anul 2021 in luna decembrie, Spitalul Clinic Municipal Filantropia Craiova propune urmatoarele modificari:

COMPARTIMENT SECURITATEA MUNCII, PSI:

- Postul de inginer IA devenit vacant de la vechea pozitie 31 se propune a fi transformat in inginer debutant, conform hotararii de CD nr.12083/07.06.2022.

COMPARTIMENT PRIMIRI URGENTE:

- Postul de infirmiera devenit vacant de la vechea pozitie 69.5 se propune a fi transformat in asistent medical debutant PL in cadrul aceleiasi compartiment, conform hotararii de CD nr.12083/07.06.2022.

CL.MEDICINA INTERNA II:

- Postul de asistent medical medical pr. PL vacant de la vechea pozitie 116.5 se propune a fi transformat in asistent medical deb.PL, conform hotararii de CD nr.12083/07.06.2022.

- Postul de asistent medical pr.PL vacant de la vechea pozitie 117.5 se propune a fi transformat in asistent medical debutant PL si redistribuit in cadrul Compartimentului de Gastroenterologie, conform hotararii de CD nr.12083/07.06.2022.
- Postul de asistent medical pr.PL vacant de la vechea pozitie 118.5 se propune a fi transformat in asistent medical debutant PL si redistribuit in cadrul Compartimentului de Diabet, conform hotararii de CD nr.12083/07.06.2022.

CL. PEDIATRIE:

- Postul de asistent medical pr.PL vacant de la vechea pozitie 450 se propune a fi transformat in asistent medical PL si redistribuit in cadrul Cl.Hematologie, conform hotararii de CD nr.12083/07.06.2022.

CL. ONCOLOGIE:

- Postul de asistent medical pr. PL vacant de la vechea pozitie 476 se propune a fi transformat in asistent medical deb.PL, conform hotararii de CD nr.12083/07.06.2022.

CL. RECUPERARE MEDICINA FIZICA SI BALNEOLOGIE:

- Postul de medic primar vacant de la vechea pozitie 490 se propune a fi transformat in medic specialist, conform hotararii de CD nr.12083/07.06.2022.

LABORATOR ANALIZE MEDICALE:

- Posturile de asistent medical pr.PL vacante de la vechile pozitii 535.5, 536.5 se propun a fi transformate in asistent medical PL, conform hotararii de CD nr.12083/07.06.2022.

LABORATOR RADIOLOGIE SI IMAGISTICA MEDICALA:

- Postul de medic specialist vacant (0.5 norma) de la vechea pozitie 548.5 se propune a fi redistribuit în cadrul Cl.Medicina Interna I, transformat în medic primar și reîntregit postul de medic primar de la vechea pozitie 80.5 (0.5 norma), formandu-se astfel un post de medic primar (1 norma) in cadrul Cl.Medicina Interna I conform hotararii de CD nr.12083/07.06.2022.
- Postul de asistent medical deb.PL vacant de la vechea pozitie 555.5 se propune a fi transformat in asistent medical pr.PL - coordonator, conform hotararii de CD nr.12083/07.06.2022.

LABORATOR DE RECUPERARE, MEDICINA FIZICA SI BALNEOLOGIE:

- Postul de asistent medical medical pr.PL vacant de la vechea pozitie 572.5 se propune a fi transformat in asistent medical debutant SSD, conform hotararii de CD nr.12083/07.06.2022.

SERVICIUL DE ANATOMIE PATOLOGICA:

- Postul de medic primar vacant de la vechea pozitie 578 se propune a fi transformat in medic specialist, conform hotararii de CD nr.12083/07.06.2022.

AMBULATORIUL INTEGRAT ADULTI:

- Postul de asistent medical debutant PL vacant de la vechea pozitie 612.5 se propune a fi transformat in asistent medical pr.PL, conform hotararii de CD nr.12083/07.06.2022.
- Postul de asistent medical debutant PL vacant de la vechea pozitie 608.5 se propune a fi transformat in asistent medical PL, conform hotararii de CD nr.12083/07.06.2022.
- Postul de medic primar devenit vacant de la vechea pozitie 615.5 se propune a fi transformat in medic specialist, conform hotararii de CD nr.12083/07.06.2022.

FARMACIA:

- Postul de asistent medical pr.PL devenit vacant de la vechea pozitie 663 se propune a fi transformat in asistent medical S si redistribuit in cadrul Cl.Hematologie, conform hotararii de CD nr.12083/07.06.2022.

BIROUL DE EVALUARE SI STATISTICA MEDICALA:

- Postul de registrator medical principal vacant de la vechea pozitie 744 se propune a fi transformat in asistent medical PL si redistribuit in cadrul Cl.Hematologie, conform hotararii de CD nr.12083/07.06.2022.

SERVICIUL DE MANAGEMENT AL CALITATII SERVICIILOR DE SANATATE:

- Postul de referent de specialitate I vacant de la vechea pozitie 771 se propune a fi transformat in referent de specialitate debutant, conform hotararii de CD nr.12083/07.06.2022.

ATELIER DE INTRETINERE SI REPARATII:

- Postul de muncitor calificat I –Formatia de Exploatare a statiilor de oxigen vacant de la vechea pozitie 800 se propune a fi transformat in muncitor calificat IV si redistribuit in cadrul Formatiei de Reparatii, Constructii si Instalatii –echipa II conform hotararii de CD nr.12083/07.06.2022.
- Postul de muncitor calificat I –Formatia de Exploatare a statiilor de oxigen vacant de la vechea pozitie 801 se propune a fi transformat in muncitor calificat IV si redistribuit in cadrul Formatiei de reparatii, Constructii si Instalatii –echipa I conform hotararii de CD nr.12083/07.06.2022.
- Postul de muncitor calificat I V - Formatia de Exploatare si intretinere a centralelor termice vacant de la vechea pozitie 814 se propune a fi transformat in muncitor necalificat si redistribuit in cadrul Biroului de Aprovizionare – Transport, conform hotararii de CD nr.12083/07.06.2022.

BIROU ADMINISTRATIV:

- Postul de muncitor calificat II - devenit vacant de la vechea pozitie 846 se propune a fi transformat in muncitor calificat III, conform hotararii de CD nr.12083/07.06.2022.
- ~~Postul de muncitor calificat II - bloc alimentar vacant de la vechea pozitie 849 se propune a fi transformat in ingrijitoare curatenie si redistribuit in cadrul CI.Cardiologie, conform hotararii de CD nr.12083/07.06.2022.~~

În considerarea prevederilor art.208 din Legea-cadru nr.95/2006 privind reforma în domeniul sănătății, precizăm că **unitatea noastră va dispune luarea tuturor măsurilor care se impun astfel încât să se asigure plata integrală a drepturilor de natură salarială acordate în condițiile legii, cu încadrarea în cheltuielile de personal aprobate prin buget și cu respectarea prevederilor Legii-cadru nr.153/2017 privind salarizarea personalului platit din fonduri publice.**

Ținând cont de prevederile H.G. nr. 529/2010, unde în Anexa 2, poziția 148 se regăsește *Spitalul Clinic Municipal Filantropia Craiova în corespondență cu Consiliul Local Mun. Craiova*, vă solicităm să aprobați organigrama și statul de funcții pentru unitatea noastră în forma propusă.

Vă mulțumim!

MANAGER,
DR. RADU LIVIU IONUT

DIRECTOR FINANCIAR-CONTABIL,
EC.STAICU ANAMARIA LILIANA

DIRECTOR MEDICAL,
DR. DIJMĂREȘCU ANDA-LORENA

SEF SERV. R.U.O.N.S.,
Ec.Cârstocea Elena

COMP.JURIDIC,
C.j.Socătesanu Anca-Daiana



Spitalul Clinic Municipal Filantropia Craiova
Str. Filantropiei; Nr. 1; Craiova; Dolj
Tel.0251.307500; Fax 0251.307535;
e-mail: secretariat@filantropia.ro;



Cod fiscal 5002177
Nr.12083/07.06.2022

Catre,
Serv.RUONS

CONFORM
CU ORIGINALUL

Prin prezenta va inaintam hotararea Comitetului Director din data de 07.06.2022.

1.Referatul nr. 5325/16.03.2022 prin care Sef.Serv.RUONS (cu delegatie) Ec.Carstocea Elena, inainteaza raspuns cu privire la existenta unui post vacant de Medic primar in Cl. Med.Interna I, precizand ca in conformitate cu ultimul Stat de functii aprobat nu exista post vacant de de Medic primar in cadrul Clinicii Medicina Interna I.

11.1.Cererea nr. 6012/23.03.2022 d-nei Prof.Univ.Dr. Enachescu Viorela, medic primar medicina interna cu integrare clinica in Cl.Med.I, revine la cererea nr. din 06.01.2022 in care solicita intregirea normei prin completarea normei de integrare in baza Legii 95/2006. Solicita prelungirea activitatii medicale peste varsta de 65 ani. Se precizeaza ca in data de 25.06.2022 implineste varsta de 65 ani.

Comitetul Director hotaraste redistribuirea postului vacant de 0,5 norma de medic specialist din cadrul Lab. de Radiologie in Cl. Med.I si se reintregeste cu postul de medic primar 0,5 norma (al D-nei Prof.Univ.Dr. Enachescu Viorela) in cadrul Clinicii Medicina I.

Se repartizeaza la Serv.RUONS

2.Referatul nr. 5326/16.03.2022 prin care Sef.Serv.RUONS (cu delegatie) Ec.Carstocea Elena, inainteaza raspuns cu privire la existenta postului de Asistent coordonator in cadrul Laboratorului de Radiologie si Imagistica Medicala, precizand urmatoarele:

- conform ultimului Stat de functii aprobat nu exista postul de Asistent coordonator in cadrul Laboratorului de Radiologie si Imagistica Medicala

- in cadrul Laboratorului de Radiologie si Imagistica Medicala exista doua posturi vacante de asistent medical debutant, PL.

Se anexaza extras din cadrul Statului de functii cu posturile aprobate, ocupate si vacante existente in cadrul Laboratorului de Radiologie si Imagistica Medicala.

2.1 Referatul nr. 7039/05.04.2022 prin care Dr. Morosanu Dan Vasile, medic sef Lab. Radiologie si Imagistica Medicala, revine cu solicitarea de numire ca "Asistent medical coordonator" cu remuneratie a domnului Vladutu Catalin Marian - asistent medical principal in cadrul Laboratorului de Radiologie si Imagistica Medicala si propune infiintarea postului de asistent medical coordonator si ocuparea postului pana la concurs de catre As.Vladutu Catalin Marian

2.2Referatul nr.8704/29.04.2022 prin care Dr. Morosanu Dan Vasile, medic sef Lab. Radiologie si Imagistica Medical, solicita transformarea unui post de asistent medical debutant PL in post de asistent medical principal PL - coordonator in cadrul Laboratorului Radiologie si Imagistica Medicala.

Comitetul Director hotaraste transformarea unui post de asistent medical debutant PL, in post de asistent medical principal PL - coordonator in cadrul Laboratorului Radiologie si Imagistica Medicala.

Se repartizeaza la RUONS.

3. Referatul nr. 5828/22.03.2022 prin care Conf. Univ. Dr. Ionea Rotaru, medic sef Cl. Hematologie, solicita marirea schemei de personal mediu in Cl. Hematologie cu un numar de 4 asistenti medicali generalisti, intrucat personalul actual este total insuficient pentru acoperirea nevoilor de functionare si desfasurare in bune conditii de siguranta si calitate a ingrijirii pacientilor care se adreseaza clinicii, singura de profil din Oltenia.

Comitetul Director aproba solicitarea si hotaraste redistribuirea urmatoarelor posturi:

- postul vacant de asistent medical principal PL din cadrul Farmaciei se redistribuie in cadrul Clinicii de Hematologie si se transforma in asistent medical cu studii superioare.

- postul vacant de asistent medical principal PL din cadrul Biroului de Evaluare si Statistica Medicala se redistribuie in cadrul Clinicii de Hematologie si se transforma in post de asistent medical PL.

- postul vacant de asistent medical principal PL social din cadrul Clinicii de Pediatrie sa redistribua in cadrul Clinicii de Hematologie si se transforma in asistent medical PL.
Se repartizeaza la RUONS.

4.Referatul nr. 6886/04.04.2022 prin care prin care Dr. Neamtu Simona, medic sef Lab. Analize Medicale solicita transformarea celor doua posturi vacante de asistent medical principal PL, medicina de laborator in doua posturi de asistent medical PL, medicina de laborator.

Comitetul Director aproba solicitarea.

Se repartizeaza la RUONS.

5.Referatul nr.8728/29.04.2022 prin care Dr. Rodica Traistaru, medic sef Cl. Recuperarea Medicina Fizica si Reabilitare Medicala, solicita transformarea postului de medic din Ambulatoriul de Spec. Cab. Reabilitare Medicala , din medie primar in medie specialist. Postul este vacant din 01.05.2022.

Comitetul Director aproba solicitarea.

Se repartizeaza la RUONS.

CONFORM
CU ORIGINALUL

6.Referatul nr. 8814/02.05.2022 prin care Dr. Nanu Florin Catalin, medic coordonator Ambulatoriu de Specialitate, solicita transformarea postului vacant de medie primar din Cab. de Dermatologie Adulti in medie specialist.

Comitetul Director aproba solicitarea.

Se repartizeaza la RUONS.

7.Referatul nr.10750/20.05.2022 prin care Dr. Clenciu Diana, medic Sef Cl. Endocrinologie-Diabet, solicita suplimentarea cu un (1) post post de asistent medical pentru Comp. Diabet, cu urmare a repartizarii unui numar suplimentar de 5 puturi.

Comitetul Director aproba suplimentarea cu un (1) post de asistent medical pentru Comp. Diabet cu urmare a repartizarii unui numar suplimentar de 5 puturi, prin redistribuirea unui post vacant de asistent medical principal PL, din cadrul Clinicii Mediculu II isi transformarea acestuia in asistent medical debutant.

Se repartizeaza la RUONS

8.Referatul nr.9931/12.05.2022 prin care Ing. Bancioiu Venus, sef Bir. Administrativ, solicita transformarea postului vacant de hucatar de muncitor II- hucatar muncitor III.

Comitetul Director aproba solicitarea.

Se repartizeaza la RUONS

9.Referatul nr. 9676/10.05.2022 Dr. Nanu Florin Catalin, medic coordonator Ambulatoriu de Specialitate, solicita transformarea urmatoarelor posturi in Ambulatoriu de Specialitate Adulti.

- Cabinetul Alergologie, Dr. Florincescu Aura - asistent medical debutant PL in asistent medical principal PL
- Cabinetul Neurologie, Dr. Vocheseu Gabriela - asistent medical debutant PL in asistent medical PL

Comitetul Director aproba soliciarea.

Se repartizeaza la RUONS

10.Referatul nr. 10110/16.05.2022 prin care Dr. Pauncata Daniela, medic coordonator Serv.SMCSS, solicita transformarea postului vacant de referent de specialitate I in referent de specialitate debutant.

Comitetul Director aproba solicitarea.

Se repartizeaza la RUONS

11.Referatul nr. 10182/16.05.2022 prin care Prof. Univ.Dr. Rodica Traistaru, medic sef Cl. Reabilitare Medicala, solicita transformarea postului de asistent medical principal PL, vacant din cadrul Laboratorului Unic de Recuperare , Medicina Fizica si Balneologie din cadrul Clinicii in asistent medical debutant SSD, in specialitatea BFKT.

Comitetul Director aproba solicitarea.

Se repartizeaza la RUONS

12.Referatul nr. 10762/23.05.2022 prin care Prof.Univ. Dr. Fortofoiu Mircea Catalin, medic sef Cl. Med.II, solicita transformarea celor doua posturi vacante de asistent medical principal PL in asistent medical debutant. Din cele doua posturi vacante transformate unul sa fie trecut pe Comp. de Gastroenterologie.

Comitetul Director aproba soliciarea.

Se repartizeaza la RUONS

13.Referatul nr. 10733/20.05.2022 prin care dl. Dumitru Marian, sef Atelier Intretinere si Reparatii, solicita transformarea si redistribuirea urmatoarelor posturi:

- postul vacant de muncitor calificat I de la Statia de Oxigen se transforma in muncitor calificat IV si se redistribuie la Formatia Constructii, Reparatii si Instalatii (instalator sanitar) echipa II.
- postul vacant de muncitor calificat I de la Statia de Oxigen se transforma in muncitor calificat IV si se redistribuie la Formatia Constructii, Reparatii si Instalatii (electrician) echipa I.

Comitetul Director aproba solicitarea.

Se repartizeaza la RUONS

14.Referatul nr. 9807/11.05.2022 prin care Conf.Univ. Dr. Florescu Cristina, medic sef CI Cardiologie, informeaza ca in prezent Clinica de Cardiologie dispune doar de un ingrijitor de curatenie, aspect care creeaza dificultati in activitate, deoarece suprafata este foarte mare pe mai multe niveluri. In acest sens solicita suplimentarea cu un post de ingrijitor de curatenie.

Comitetul Director hotaraste redistribuirea postului vacant de ingrijitor calificat II (tospator) de la Blocul Alimentar (Maternitate) - Sala de Mese - la Clinica de Cardiologie si transformarea lui in ingrijitor de curatenie.

Se repartizeaza la RUONS

15. Referatul nr.10861/23.05.2022 prin care Ec. Titoasa Luminita, Sef Birou Aproxionare -Transport solicita suplimentarea structurii Biroului Aproxionare - Transport cu inca un post de muncitor necalificat.

Comitetul Director hotaraste redistribuirea postului vacant de la Centrata Terenul de muncitor calificat IV, la Birou Aproxionare -Transport si transformarea lui din muncitor IV in muncitor necalificat.

Se repartizeaza la RUONS

16. Referatul nr.11240/27.05.2022 prin care Conf.Univ.Dr. Danciulescu Mihaela, medic sef CI, Oncologie, solicita transformare postului vacant de asistent medical principal PI in asistent medical debutant.

Comitetul Director aproba solicitarea.

Se repartizeaza la RUONS

CONFORM
CU ORIGINALUL

17.Referatul nr. 11801/03.06.2022 prin care Conf Univ.Dr. Mihail Relu Stanescu, medic sef Serv.Anatomie Patologica cu delegatie, solicita transformarea postului vacant de 0,5 norma medic primar din cadrul Serv.Anatomie Patologica in 0,5 norma medic specialist in cadrul aceluiasi serviciu.

Comitetul Director aproba solicitarea.

Se repartizeaza la RUONS

18.Referatul nr. 12023/06.06.2022 prin care Conf Univ. Dr. Fortofoiu Maria, medic sef CPU, solicita transformarea postului de infirmiera vacant in Statul de Functii CPU in post de asistent medical debutant PL.

Comitetul Director aproba solicitarea.

Se repartizeaza la RUONS

Managerul propune urmatoarele:

- transformarea postului de inginer IA din cadrul Compartimentului Securitatea Muncii, PSI in inginer debutant in cadrul aceluiasi compartiment.

Comitetul Director aproba transformarea postului de inginer IA din cadrul Compartimentului Securitatea Muncii, PSI in inginer debutant in cadrul aceluiasi compartiment.

Se repartizeaza la RUONS.

Se anexeaza: referatele/ adresele/ cererile in original si in copie dupa caz.
Serviciul RUONS va duce la indeplinire prevederile prezentei adrese.

Comitetul Director :

1.Dr. Radu Liviu Ionut -- Manager

2.Conf.Univ.Dr.Dijmarescu Anda Lorena -- Director med

3.Ec.Staicu AnaMaria Liliana -- Director financiar-contab

4.Moasa Ungureanu Elena Marlina -- Director de ingrijir

Handwritten signature: Ana Maria Staicu

UNITATEA SANITARĂ: Spitalul Clinic Municipal Filantropia Craiova

CATEGORIA UNITĂȚII: II

ADRESA: Dolj Craiova Str. Filantropiei nr.1

TELEFON: 0251.307.500 / FAX: 0251.307.535

APROBAT,

MANAGER

Dr. Radu Liviu-Ionuț

STAT DE FUNCȚII

2022

SPITALUL CLINIC MUNICIPAL FILANTROPIA CRAIOVA
CATEGORIA UNITATI: II

ADRESA: Dolj Craiova Str. Nicolae Titulescu nr.40
TELEFON/FAX: 0251.307500/307535

Nr.paturi: 495 paturi spit.continua + 30 paturi spitalizare de zi

STAT DE FUNCTII ASIGURARI

NR. CRT.	FUNCTIA	NIVEL STUDII	QUANTUM POST	GRADUL / TREAPTA PROFESIONALA	NUMAR POSTURI APROBATE	NUMAR POSTURI OCUPATE	NUMAR POSTURI VACANTE
	PERSONAL CONDUCERE SPITAL						
1.0	MANAGER	S	1.00	MANAGER	1	1	0
2.0	DIRECTOR MEDICAL	S	1.00	DIRECTOR MEDICAL	1	1	0
3.0	DIR. FIN.-CONTABIL	S	1.00	DIR. FIN.CONTABIL	1	1	0
4.0	DIR. ÎNGRIJIRI MED.	PL	1.00	DIR. ÎNGRIJIRI MED.	1	1	0
	PERSONAL TESA						
	SERVICIUL R.U.O.N.S.						
	PERSONAL SUPERIOR						
5.0	SEF SERVICIU	S	1.00	II	1	0	1
6.0	ECONOMIST	S	1.00	IA	1	1	0
7.0	ECONOMIST	S	1.00	IA	1	1	0
8.0	ECONOMIST	S	1.00	IA	1	1	0
	PERSONAL MEDIUM						
9.0	REFERENT	M	1.00	IA	1	1	0
	BIROUL DE INFORMATICA						
	PERSONAL SUPERIOR						
10.0	SEF BIR.INFORM.	S	1.00	II	1	1	0
11.0	ANALIST PRG.	S	1.00	IA	1	1	0
12.0	ANALIST PRG.	S	1.00	IA	1	1	0
	SERVICIUL FINANCIAR CONTABILITATE						
	PERSONAL SUPERIOR						

NR. CRT.	FUNCȚIA	NIVEL STUDII	QUANTUM POST	GRADUL / TREAPTĂ PROFESIONALĂ	NUMAR POSTURI APROBATE	NUMAR POSTURI OCUPATE	NUMAR POSTURI VACANTE
13.0	SEF SERV.FIN.CONTAB.	S	1.00	II	1	1	0
14.0	ECONOMIST	S	1.00	IA	1	1	0
15.0	ECONOMIST	S	1.00	IA	1	1	0
16.0	ECONOMIST	S	1.00	IA	1	1	0
17.0	ECONOMIST	S	1.00	IA	1	1	0
18.0	ECONOMIST	S	1.00	IA	1	1	0
	<i>PERSONAL MEDIU</i>						
19.0	AJUTOR AN. PROGR.	M	1.00	IA	1	1	0
	<i>BIROUL APROVIZIONARE - TRANSPORT</i>						
	<i>PERSONAL SUPERIOR</i>						
20.0	SEF BIROU	S	1.00	II	1	1	0
	<i>PERSONAL MEDIU</i>						
21.0	MAGAZINER	M	1.00	MAGAZINER	1	1	0
22.0	MAGAZINER	M	1.00	MAGAZINER	1	1	0
	<i>BIROUL ACHEZIȚII PUBLICE, CONTRACTARE</i>						
	<i>PERSONAL SUPERIOR</i>						
23.0	SEF BIROU	S	1.00	II	1	1	0
24.0	CONSILIER JURIDIC	S	1.00	IA	1	1	0
25.0	ECONOMIST	S	1.00	IA	1	1	0
	<i>BIROU ADMINISTRATIV</i>						
	<i>PERSONAL SUPERIOR</i>						
26.0	SEF BIROU	S	1.00	II	1	1	0
	<i>PERSONAL MEDIU</i>						
27.0	ARHIVAR	M	1.00	ARHIVAR	1	1	0
28.0	FUNCTIONAR	M	1.00	FUNCTIONAR	1	1	0
	<i>COMPARTIMENT JURIDIC</i>						
29.0	CONSILIER JURIDIC	S	1.00	IA	1	1	0
	<i>COMPARTIMENT AUDIT PUBLIC</i>						
30.0	AUDITOR PUBLIC	S	1.00	I	1	0	1

NR. CRT.	FUNCTIA	NIVEL-STUDIIL	QUANTUM POST	GRADUL / TREAPTA PROFESIONALA	NUMAR POSTURI APROBATE	NUMAR POSTURI OCUPATE	NUMAR POSTURI VACANTE
	COMPARTIMENT SECURITATEA MUNCII, PSI, PROT.CIVILA SI SITUATI DE URGENTA						
31.0	INGINER	S	1.00	DEBUTANT	1	0	1
	S.P.L.A.A.M.						
	<i>MEDICI</i>						
32.0	MEDIC SEF	S	1.00	PRIMAR	1	0	1
33.0	MEDIC	S	1.00	SPECIALIST	1	1	0
33.5	MEDIC	S	0.50	PRIMAR	0.5	0.5	0
34.0	MEDIC	S	0.50	PRIMAR	0.5	0.5	0
35.0	MEDIC	S	1.00	SPECIALIST	1	1	0
	<i>ASISTENTI MEDICALI</i>						
36.0	ASISTENT MEDICAL	PL	1.00	MEDICAL	1	1	0
37.0	ASISTENT MEDICAL	PL	1.00	PRINCIPAL	1	1	0
	<i>INGRIJITORI</i>						
38.0	AGENT DDD	G	1.00	AGENT DDD	1	1	0
	COMPARTIMENT PRIMIRI URGENTE (CPU)			\$			
	<i>MEDICI</i>						
39.0	MEDIC SEF	S	1.00	PRIMAR	1	1	0
39.5	MEDIC	S	0.50	SPECIALIST	0.5	0.5	0
40.5	MEDIC	S	1.00	PRIMAR	1	1	0
41.5	MEDIC	S	1.00	SPECIALIST	1	1	0
42.5	MEDIC - resp.tura coord.	S	1.00	PRIMAR	1	1	0
43.5	MEDIC - resp.tura coord.	S	1.00	SPECIALIST	1	1	0
44.5	MEDIC - resp.tura coord.	S	1.00	PRIMAR	1	1	0
45.5	MEDIC	S	1.00	SPECIALIST	1	1	0
46.5	MEDIC	S	1.00	SPECIALIST	1	1	0
47.5	MEDIC	S	1.00	SPECIALIST	1	1	0
	<i>ASISTENTE</i>						
48.5	ASISTENT SEF	S	1.00	PRINCIPAL	1	0	1
49.5	ASISTENT MEDICAL	S	1.00	PRINCIPAL	1	1	0
50.5	ASISTENT MEDICAL-responsabil tura	PL	1.00	PRINCIPAL	1	1	0
51.5	ASISTENT MEDICAL	PL	1.00	PRINCIPAL	1	1	0
52.5	ASISTENT MEDICAL-responsabil tura	PL	1.00	PRINCIPAL	1	1	0
53.5	ASISTENT MEDICAL-responsabil tura	S	1.00	PRINCIPAL	1	1	0
54.5	ASISTENT MEDICAL	PL	1.00	PRINCIPAL	1	1	0
55.5	ASISTENT MEDICAL	PL	1.00	PRINCIPAL	1	1	0

NR. CRT.	FUNCTIA	NIVEL-STUDII	QUANTUM POST	GRADUL / TREAPTA PROFESIONALA	NUMAR POSTURI APROBATE	NUMAR POSTURI OCUPATE	NUMAR POSTURI VACANTE
56.5	ASISTENT MEDICAL	PL	1.00	PRINCIPAL	1	1	0
57.5	ASISTENT MEDICAL	PL	1.00	PRINCIPAL	1	1	0
58.5	ASISTENT MEDICAL	PL	1.00	PRINCIPAL	1	1	0
59.5	ASISTENT MEDICAL	PL	1.00	PRINCIPAL	1	1	0
60.5	ASISTENT MEDICAL	PL	1.00	PRINCIPAL	1	1	0
61.5	ASISTENT MEDICAL	S	1.00	PRINCIPAL	1	1	0
62.5	ASISTENT MEDICAL	PL	1.00	DEBUTANT	1	1	0
63.5	ASISTENT MEDICAL	PL	1.00	DEBUTANT	1	0	1
	<i>REGISTRATOR MEDICAL</i>						
64.5	REGISTRATOR MEDICAL	M	1.00	PRINCIPAL	1	1	0
65.5	REGISTRATOR MEDICAL	M	1.00	PRINCIPAL	1	1	0
66.5	REGISTRATOR MEDICAL	M	1.00	PRINCIPAL	1	0	1
67.5	REGISTRATOR MEDICAL	M	1.00	PRINCIPAL	1	0	1
	<i>INFIRMIERE</i>						
68.5	INFIRMIERA	G	1.00	INFIRMIERA	1	1	0
69.5	INFIRMIERA	G	1.00	INFIRMIERA	1	1	0
70.5	INFIRMIERA	G	1.00	INFIRMIERA	1	1	0
71.5	INFIRMIERA	G	1.00	INFIRMIERA	1	1	0
72.5	INFIRMIERA	G	1.00	INFIRMIERA	1	1	0
	<i>INGRIJITOARE</i>						
73.5	INGRIJITOARE	G	1.00	INGRIJITOARE	1	1	0
	<i>BRANCARDIER</i>						
74.5	BRANCARDIER	G	1.00	BRANCARDIER	1	1	0
75.5	BRANCARDIER	G	1.00	BRANCARDIER	1	1	0
	SECTII / COMPARTIMENTE CU PATURI						
	<i>SECTIA - Clinica medicina internă 1 - 50 pacienti 2 patenți spital</i>						
	<i>MEDICIA PAT</i>						
76.5	MEDIC SEF	S	1.00	PRIMAR	1	0	1
77.0	MEDIC	S	0.50	PRIMAR	0.5	0.5	0
77.5	MEDIC	S	0.50	PRIMAR	0.5	0.5	0
78.0	MEDIC	S	0.50	PRIMAR	0.5	0.5	0
79.0	MEDIC	S	1.00	PRIMAR	1	1	0
80.0	MEDIC	S	1.00	PRIMAR	1	1	0
81.0	MEDIC	S	1.00	PRIMAR	1	1	0
82.0	MEDIC	S	1.00	PRIMAR	1	1	0

NR. CRT.	FUNCTIA	NIVEL STUDII	CUANTUM POST	GRADUL / TRECUTA PROFESIONALA	NUMAR POSTURI APROBATE	NUMAR POSTURI OCUPATE	NUMAR POSTURI VACANTE
81.5	MEDIC	S	0.50	SPECIALIST	0.5	0.5	0.0
82.5	MEDIC	S	1.00	PRIMAR	1	1	0
84.5	MEDIC	S	1.00	PRIMAR	1	1	0
<i>ASISTENTE LA PAT</i>							
85.5	ASISTENT MEDICAL SEF	PL	1.00	PRINCIPAL	1	0	1
86.5	ASISTENT MEDICAL	PL	1.00	MEDICAL	1	1	0
87.5	ASISTENT MEDICAL	PL	1.00	PRINCIPAL	1	1	0
88.5	ASISTENT MEDICAL	PL	1.00	PRINCIPAL	1	1	0
89.5	ASISTENT MEDICAL	PL	1.00	PRINCIPAL	1	1	0
90.5	ASISTENT MEDICAL	PL	1.00	PRINCIPAL	1	1	0
91.5	ASISTENT MEDICAL	PL	1.00	PRINCIPAL	1	1	0
92.5	ASISTENT MEDICAL	PL	1.00	PRINCIPAL	1	1	0
93.5	ASISTENT MEDICAL	S	1.00	MEDICAL	1	1	0
94.5	ASISTENT MEDICAL	PL	1.00	PRINCIPAL	1	1	0
95.5	ASISTENT MEDICAL	PL	1.00	PRINCIPAL	1	1	0
96.5	ASISTENT MEDICAL	S	1.00	PRINCIPAL	1	1	0
97.5	ASISTENT MEDICAL	PL	1.00	PRINCIPAL	1	1	0
98.5	ASISTENT MEDICAL	PL	1.00	PRINCIPAL	1	1	0
99.5	ASISTENT MEDICAL	S	1.00	PRINCIPAL	1	1	0
100.5	ASISTENT MEDICAL	PL	1.00	PRINCIPAL	1	1	0
<i>INFIRMIERE</i>							
101.5	INFIRMIERA	G	1.00	INFIRMIERA	1	1	0
102.5	INFIRMIERA	G	1.00	INFIRMIERA	1	1	0
103.5	INFIRMIERA	G	1.00	INFIRMIERA	1	1	0
104.5	INFIRMIERA	G	1.00	INFIRMIERA	1	1	0
105.5	INFIRMIERA	G	1.00	INFIRMIERA	1	1	0
106.5	INFIRMIERA	G	1.00	INFIRMIERA	1	1	0
107.5	INFIRMIERA	G	1.00	INFIRMIERA	1	1	0
<i>INGRIJITOARE</i>							
108.5	INGRIJITOARE	G	1.00	INGRIJITOARE	1	0	1
109.5	INGRIJITOARE	G	1.00	INGRIJITOARE	1	1	0
SECTIA - Clinica medicina interna II - 48 patuti + 3 patuti de zi, din care : Coop.Gastroenterologie - 15 patuti							
<i>MEDIC LA PAT</i>							
110.5	MEDIC SEF	S	1.00	PRIMAR	1	1	0
111.0	MEDIC	S	0.50	PRIMAR	0.5	0.5	0
111.5	MEDIC	S	0.50	PRIMAR	0.5	0.5	0
112.0	MEDIC	S	0.50	PRIMAR	0.5	0.5	0
113.0	MEDIC	S	1.00	PRIMAR	1	1	0

NR. CRT.	FUNCTIA	NIVEL STUDII	QUANTUM POST	GRADUL / TREAPTA PROFESIONALA	NUMAR POSTURI APROBATE	NUMAR POSTURI OCUPATE	NUMAR POSTURI VACANTE
113.5	MEDIC	S	0.50	PRIMAR	0.5	0.5	0
114.0	MEDIC	S	0.50	SPECIALIST	0.5	0.5	0
	<i>ASISTENTE LA PAT</i>						
115.0	ASISTENT MEDICAL SEF	S	1.00	PRINCIPAL	1	1	0
116.0	ASISTENT MEDICAL	PL	1.00	PRINCIPAL	1	1	0
117.0	ASISTENT MEDICAL	PL	1.00	DEBUTANT	1	0	1
118.0	ASISTENT MEDICAL	S	1.00	PRINCIPAL	1	1	0
119.0	ASISTENT MEDICAL	S	1.00	PRINCIPAL	1	1	0
120.0	ASISTENT MEDICAL	S	1.00	PRINCIPAL	1	1	0
121.0	ASISTENT MEDICAL	SSD	1.00	PRINCIPAL	1	1	0
122.0	ASISTENT MEDICAL	PL	1.00	PRINCIPAL	1	1	0
123.0	ASISTENT MEDICAL	PL	1.00	PRINCIPAL	1	1	0
124.0	ASISTENT MEDICAL	S	1.00	PRINCIPAL	1	1	0
125.0	ASISTENT MEDICAL	S	1.00	PRINCIPAL	1	1	0
126.0	ASISTENT MEDICAL	PL	1.00	PRINCIPAL	1	1	0
127.0	ASISTENT MEDICAL	PL	1.00	PRINCIPAL	1	1	0
	<i>INFIRMIERE</i>						
128.0	INFIRMIERA	G	1.00	INFIRMIERA	1	0	1
129.0	INFIRMIERA	G	1.00	INFIRMIERA	1	0	1
130.0	INFIRMIERA	G	1.00	INFIRMIERA	1	1	0
131.0	INFIRMIERA	G	1.00	INFIRMIERA	1	1	0
132.0	INFIRMIERA	G	1.00	INFIRMIERA	1	1	0
133.0	INFIRMIERA	G	1.00	INFIRMIERA	1	1	0
134.0	INFIRMIERA	G	1.00	INFIRMIERA	1	1	0
	<i>INGRIJITOARE</i>						
135.0	INGRIJITOARE	G	1.00	INGRIJITOARE	1	1	0
136.0	INGRIJITOARE	G	1.00	INGRIJITOARE	1	1	0
137.0	INGRIJITOARE	G	1.00	INGRIJITOARE	1	1	0
	Compartimentul gastroenterologie - 15 paturi						
	<i>MEDICI LA PAT</i>						
137.5	MEDIC	S	0.50	PRIMAR	0.5	0.5	0
138.5	MEDIC	S	1.00	PRIMAR	1	1	0
139.0	MEDIC	S	0.50	PRIMAR	0.5	0.5	0
140.0	MEDIC	S	1.00	PRIMAR	1	0	1
	<i>ASISTENTE LA PAT</i>						
141.0	ASISTENT MEDICAL	S	1.00	PRINCIPAL	1	1	0
142.0	ASISTENT MEDICAL	PL	1.00	PRINCIPAL	1	1	0

NR. CRT.	FUNCTIA	NIVEL-STUDII	CUANTUM POST	GRADUL / TREAPTA PROFESIONALA	NUMAR POSTURI APROBATE	NUMAR POSTURI OCUPATE	NUMAR POSTURI VACANTE
143.0	ASISTENT MEDICAL	S	1.00	PRINCIPAL	1	1	0
144.0	ASISTENT MEDICAL	PL	1.00	PRINCIPAL	1	1	0
145.0	ASISTENT MEDICAL	PL	1.00	DEBUTANT	1	0	1
146.0	ASISTENT MEDICAL	PL	1.00	DEBUTANT	1	0	1
	INGRIJITOARE						
147.0	INGRIJITOARE	G	1.00	INGRIJITOARE	1	1	0
	SECTIA - Clinica Endocrinologie - 30 patuti + 2 patuti de zi din care: Compartiment Diabet zaharat, nutritie si boli metabolice - 10 patuti						
	MEDICI LA PAT						
148.0	MEDIC SEF	S	1.00	PRIMAR	1	0	1
149.0	MEDIC	S	1.00	PRIMAR	1	1	0
150.0	MEDIC	S	1.00	PRIMAR	1	1	0
150.5	MEDIC	S	0.50	PRIMAR	0.5	0.5	0
151.0	MEDIC	S	0.50	PRIMAR	0.5	0.5	0
151.5	MEDIC	S	0.50	PRIMAR	0.5	0.5	0
152.0	MEDIC	S	0.50	PRIMAR	0.5	0.5	0
	ASISTENTE LA PAT						
153.0	ASISTENT MEDICAL SEF	PL	1.00	PRINCIPAL	1	0	1
154.0	ASISTENT MEDICAL	PL	1.00	PRINCIPAL	1	1	0
155.0	ASISTENT MEDICAL	S	1.00	PRINCIPAL	1	1	0
156.0	ASISTENT MEDICAL	PL	1.00	PRINCIPAL	1	1	0
157.0	ASISTENT MEDICAL	S	1.00	PRINCIPAL	1	1	0
158.0	ASISTENT MEDICAL	PL	1.00	PRINCIPAL	1	1	0
159.0	ASISTENT MEDICAL	SSD	1.00	PRINCIPAL	1	1	0
	ASISTENTE LA POST PAZ - EXPLORARI FUNCTIONALE						
160.0	ASISTENT MEDICAL	PL	1.00	PRINCIPAL	1	1	0
	INFIRMIERE						
161.0	INFIRMIERA	G	1.00	INFIRMIERA	1	1	0
162.0	INFIRMIERA	G	1.00	INFIRMIERA	1	1	0
163.0	INFIRMIERA	G	1.00	INFIRMIERA	1	1	0
164.0	INFIRMIERA	G	1.00	INFIRMIERA	1	1	0
	INGRIJITOARE						
165.0	INGRIJITOARE	G	1.00	INGRIJITOARE	1	0	1
166.0	INGRIJITOARE	G	1.00	INGRIJITOARE	1	1	0

NR. CRT.	FUNCTIA	NIVEL STUDII	QUANTUM POST	GRADUL /TREAPTA PROFESIONALA	NUMAR POSTURI APROBATE	NUMAR POSTURI OCUPATE	NUMAR POSTURI VACANTE
	Compartimentul diabet zaharat, nutritie si boli metabolice - 10 posturi						
	<i>MEDICI LA PAT</i>						
166.5	MEDIC	S	0.50	PRIMAR	0.5	0.0	0.5
167.0	MEDIC	S	0.50	PRIMAR	0.5	0.5	0
167.5	MEDIC	S	0.50	SPECIALIST	0.5	0.5	0
168.5	MEDIC	S	1.00	PRIMAR	1	1	0
	<i>ASISTENTE LA PAT</i>						
169.5	ASISTENT MEDICAL	PL	1.00	PRINCIPAL	1	1	0
170.5	ASISTENT MEDICAL	PL	1.00	MEDICAL	1	1	0
171.5	ASISTENT MEDICAL	PL	1.00	PRINCIPAL	1	1	0
172.5	ASISTENT MEDICAL	PL	1.00	MEDICAL	1	1	0
173.5	ASISTENT MEDICAL	PL	1.00	PRINCIPAL	1	1	0
174.5	ASISTENT MEDICAL	PL	1.00	DEBUTANT	1	0	1
	<i>INFIRMIERE</i>						
175.5	INFIRMIERA	G	1.00	INFIRMIERA	1	1	0
	SECTIA - Clinica cardiologie - 35 posturi + 2 posturi zi						
	<i>MEDICI LA PAT</i>						
176.5	MEDIC SEF	S	1.00	PRIMAR	1	0	1
177.5	MEDIC	S	1.00	PRIMAR	1	1	0
178.5	MEDIC	S	1.00	SPECIALIST	1	1	0
179.0	MEDIC	S	0.50	PRIMAR	0.5	0.5	0
180.0	MEDIC	S	1.00	PRIMAR	1	1	0
181.0	MEDIC	S	1.00	PRIMAR	1	1	0
182.0	MEDIC	S	1.00	SPECIALIST	1	1	0
182.5	MEDIC	S	0.50	PRIMAR	0.5	0.5	0.0
	<i>ASISTENTE LA PAT</i>						
183.5	ASISTENT MEDICAL SEF	PL	1.00	PRINCIPAL	1	1	0
184.5	ASISTENT MEDICAL	PL	1.00	PRINCIPAL	1	1	0
185.5	ASISTENT MEDICAL	PL	1.00	PRINCIPAL	1	1	0
186.5	ASISTENT MEDICAL	PL	1.00	PRINCIPAL	1	1	0
187.5	ASISTENT MEDICAL	PL	1.00	PRINCIPAL	1	1	0
188.5	ASISTENT MEDICAL	PL	1.00	PRINCIPAL	1	1	0
189.5	ASISTENT MEDICAL	S	1.00	PRINCIPAL	1	1	0
190.5	ASISTENT MEDICAL	S	1.00	PRINCIPAL	1	1	0
191.5	ASISTENT MEDICAL	PL	1.00	PRINCIPAL	1	1	0
192.5	ASISTENT MEDICAL	S	1.00	DEBUTANT	1	1	0
193.5	ASISTENT MEDICAL	PL	1.00	PRINCIPAL	1	1	0

NR. CRT.	FUNCTIA	NIVEL STUDII	QUANTUM POST	GRADUL / TREAPTA PROFESIONALA	NUMAR POSTURI APROBATE	NUMAR POSTURI OCUPATE	NUMAR POSTURI VACANTE
194.5	ASISTENT MEDICAL	PL	1.00	PRINCIPAL	1	1	0
195.5	ASISTENT MEDICAL	PL	1.00	PRINCIPAL	1	0	1
196.5	ASISTENT MEDICAL	PL	1.00	PRINCIPAL	1	1	0
	INFIRMIERE						
197.5	INFIRMIERA	G	1.00	INFIRMIERA	1	1	0
198.5	INFIRMIERA	G	1.00	INFIRMIERA	1	1	0
199.5	INFIRMIERA	G	1.00	INFIRMIERA	1	1	0
200.5	INFIRMIERA	G	1.00	INFIRMIERA	1	1	0
201.5	INFIRMIERA	G	1.00	INFIRMIERA	1	1	0
	INGRIJITOARE						
202.5	INGRIJITOARE	G	1.00	INGRIJITOARE	1	1	0
203.5	INGRIJITOARE	G	1.00	INGRIJITOARE	1	0	1
	SECTIA - Clinica hematologie -55 patenti + 4 patenti b						
	MEDICI LA PAT						
204.5	MEDIC SEF	S	1.00	PRIMAR	1	0	1
205.0	MEDIC	S	0.50	PRIMAR	0.5	0	0.5
205.5	MEDIC	S	0.50	PRIMAR	0.5	0.5	0
206.0	MEDIC	S	0.50	PRIMAR	0.5	0.5	0
207.0	MEDIC	S	1.00	PRIMAR	1.0	1	0
208.0	MEDIC	S	1.00	PRIMAR	1.0	1	0
208.5	MEDIC	S	0.50	SPECIALIST	0.5	0.5	0
209.0	MEDIC	S	0.50	SPECIALIST	0.5	0.5	0.0
210.0	MEDIC	S	1.00	PRIMAR	1	1	0
211.0	MEDIC	S	1.00	SPECIALIST	1	0	1
	ASISTENTE LA PAT						
212.0	ASISTENT MEDICAL SEF	PL	1.00	PRINCIPAL	1	1	0
213.0	ASISTENT MEDICAL	PL	1.00	MEDICAL	1	1	0
214.0	ASISTENT MEDICAL	PL	1.00	PRINCIPAL	1	1	0
215.0	ASISTENT MEDICAL	PL	1.00	MEDICAL	1	1	0
216.0	ASISTENT MEDICAL	PL	1.00	PRINCIPAL	1	1	0
217.0	ASISTENT MEDICAL	PL	1.00	PRINCIPAL	1	1	0
218.0	ASISTENT MEDICAL	PL	1.00	MEDICAL	1	1	0
219.0	ASISTENT MEDICAL	PL	1.00	PRINCIPAL	1	0	1
220.0	ASISTENT MEDICAL	PL	1.00	MEDICAL	1	1	0
221.0	ASISTENT MEDICAL	PL	1.00	PRINCIPAL	1	1	0
222.0	ASISTENT MEDICAL	S	1.00	MEDICAL	1	1	0
223.0	ASISTENT MEDICAL	S	1.00	MEDICAL	1	1	0

NR. CRT.	FUNCTIA	NIVEL STUDII	QUANTUM POST	GRADUL / TREATIA PROFESIONALA	NUMAR POSTURI APROBATE	NUMAR POSTURI OCUPATE	NUMAR POSTURI VACANTE
224.0	ASISTENT MEDICAL	PL	1.00	PRINCIPAL	1	1	0
225.0	ASISTENT MEDICAL	PL	1.00	PRINCIPAL	1	1	0
226.0	ASISTENT MEDICAL	PL	1.00	PRINCIPAL	1	1	0
227.0	ASISTENT MEDICAL	PL	1.00	PRINCIPAL	1	1	0
228.0	ASISTENT MEDICAL	PL	1.00	PRINCIPAL	1	1	0
229.0	ASISTENT MEDICAL	PL	1.00	MEDICAL	1	1	0
230.0	ASISTENT MEDICAL	PL	1.00	MEDICAL	1	1	0
231.0	ASISTENT MEDICAL	PL	1.00	MEDICAL	1	1	0
232.0	ASISTENT MEDICAL	S	1.00	MEDICAL	1	0	1
233.0	ASISTENT MEDICAL	PL	1.00	MEDICAL	1	0	1
234.0	ASISTENT MEDICAL	PL	1.00	MEDICAL	1	0	1
	INFIRMIERE						
235.0	INFIRMIERA	G	1.00	INFIRMIERA	1	1	0
236.0	INFIRMIERA	G	1.00	INFIRMIERA	1	1	0
237.0	INFIRMIERA	G	1.00	INFIRMIERA	1	1	0
238.0	INFIRMIERA	G	1.00	INFIRMIERA	1	1	0
239.0	INFIRMIERA	G	1.00	INFIRMIERA	1	1	0
240.0	INFIRMIERA	G	1.00	INFIRMIERA	1	1	0
241.0	INFIRMIERA	G	1.00	INFIRMIERA	1	1	0
242.0	INFIRMIERA	G	1.00	INFIRMIERA	1	1	0
243.0	INFIRMIERA	G	1.00	INFIRMIERA	1	1	0
	INGRIJITOARE						
244.0	INGRIJITOARE	G	1.00	INGRIJITOARE	1	1	0
245.0	INGRIJITOARE	G	1.00	INGRIJITOARE	1	1	0
246.0	INGRIJITOARE	G	1.00	INGRIJITOARE	1	1	0
	BRANCARDIER						
247.0	BRANCARDIER	G	1.00	BRANCARDIER	1	1	0
248.0	BRANCARDIER	G	1.00	BRANCARDIER	1	1	0
	SECTIA: Clinica Obstetrica-Ginecologie I - 45 patuti, 44 patuti specialitate de zi						
	MEDICI LA PAT						
249.0	MEDIC SEF	S	1.00	PRIMAR	1	0	1
249.5	MEDIC SUSPENDAT DIR.MEDICAL	S	0.50	PRIMAR	0.5	0.5	0
250.0	MEDIC	S	0.50	PRIMAR	0.5	0.5	0
250.5	MEDIC	S	0.50	PRIMAR	0.5	0.5	0
251.5	MEDIC	S	1.00	PRIMAR	1	1	0
252.5	MEDIC	S	1.00	PRIMAR	1	1	0
253.5	MEDIC	S	1.00	PRIMAR	1	1	0
254.5	MEDIC	S	1.00	PRIMAR	1	1	0

NR. CRT.	FUNCTIA	NIVEL STUDII	QUANTUM POST	GRADUL / TREAPTA PROFESIONALA	NUMAR POSTURI APROBATE	NUMAR POSTURI OCUPATE	NUMAR POSTURI VACANTE
255.0	MEDIC	S	0,50	SPECIALIST	0,5	0,0	0,5
255.5	MEDIC	S	0,50	PRIMAR	0,5	0,5	0
256.0	MEDIC	S	0,50	PRIMAR	0,5	0,5	0
257.0	MEDIC	S	1,00	PRIMAR	1	1	0
258.0	MEDIC	S	1,00	PRIMAR	1	1	0
ASISTENTE LA P47							
259.0	ASISTENT MEDICAL	PL	1,00	PRINCIPAL	1	1	0
260.0	ASISTENT MEDICAL	PL	1,00	PRINCIPAL	1	1	0
261.0	ASISTENT MEDICAL	S	1,00	PRINCIPAL	1	1	0
262.0	ASISTENT MEDICAL	PL	1,00	PRINCIPAL	1	1	0
263.0	MOASA	S	1,00	PRINCIPAL	1	1	0
264.0	ASISTENT MEDICAL	PL	1,00	PRINCIPAL	1	1	0
265.0	ASISTENT MEDICAL	PL	1,00	PRINCIPAL	1	1	0
266.0	MOASA	S	1,00	PRINCIPAL	1	1	0
267.0	ASISTENT MEDICAL	PL	1,00	PRINCIPAL	1	1	0
268.0	ASISTENT MEDICAL	PL	1,00	PRINCIPAL	1	1	0
269.0	MOASA	S	1,00	PRINCIPAL	1	1	0
270.0	ASISTENT MEDICAL	PL	1,00	PRINCIPAL	1	1	0
271.0	ASISTENT MEDICAL	SSD	1,00	PRINCIPAL	1	1	0
272.0	ASISTENT MEDICAL	PL	1,00	PRINCIPAL	1	1	0
273.0	ASISTENT MEDICAL	PL	1,00	PRINCIPAL	1	1	0
274.0	ASISTENT MEDICAL	PL	1,00	DEBUTANT	1	1	0
ASISTENTE LA POST FIX - SPITALIZARE DE ZI - AVORTURI							
275.0	ASISTENT MEDICAL	PL	1,00	PRINCIPAL	1	1	0
ASISTENTE LA POST FIX - SALA DE NASTERE							
276.0	ASISTENT MEDICAL SEF	S	1,00	PRINCIPAL	1	1	0
277.0	MOASA	S	1,00	PRINCIPAL	1	1	0
278.0	MOASA	S	1,00	PRINCIPAL	1	1	0
ASISTENTE LA POST FIX - ASISTENTĂ SOCIALĂ							
279.0	ASISTENT MEDICAL	PL	1,00	PRINCIPAL	1	1	0
INFIRMIERE							
280.0	INFIRMIERA	G	1,00	INFIRMIERA	1	1	0
281.0	INFIRMIERA	G	1,00	INFIRMIERA	1	1	0
282.0	INFIRMIERA	G	1,00	INFIRMIERA	1	1	0
283.0	INFIRMIERA	G	1,00	DEBUTANT	1	0	1
284.0	INFIRMIERA	G	1,00	INFIRMIERA	1	1	0
INGRITTOARE							

NR. CRT.	FUNCȚIA	NIVEL STUDIIL	CUANTUM POST	GRADUL / TREAPȚA PROFESIONALĂ	NUMAR POSTURI APROBATE	NUMAR POSTURI OCUPATE	NUMAR POSTURI VACANTE
285.0	INGRIJITOARE	G	1,00	INGRIJITOARE	1	1	0
286.0	INGRIJITOARE	G	1,00	INGRIJITOARE	1	0	1
SECȚIA: Clinica Obstetrică - Ginecologie II - 45 jaluării 4 posturi spitalizare de zi							
MEDICI LA PAF							
287.0	MEDIC SEF	S	1,00	PRIMAR	1	0	1
288.0	MEDIC	S	1,00	PRIMAR	1	0	1
289.0	MEDIC	S	1,00	PRIMAR	1	1	0
290.0	MEDIC	S	1,00	PRIMAR	1	1	0
291.0	MEDIC	S	1,00	PRIMAR	1	1	0
292.0	MEDIC	S	1,00	PRIMAR	1	1	0
293.0	MEDIC	S	1,00	PRIMAR	1	1	0
294.0	MEDIC	S	1,00	PRIMAR	1	1	0
295.0	MEDIC	S	1,00	PRIMAR	1	1	0
296.0	MEDIC	S	1,00	PRIMAR	1	1	0
296.5	MEDIC	S	0,50	PRIMAR	0,5	0,5	0,0
ASISTENTE LA PAF							
297.5	MOASA - SEF	S	1,00	PRINCIPAL	1	0	1
298.5	ASISTENT MEDICAL	S	1,00	PRINCIPAL	1	1	0
299.5	MOASA	S	1,00	PRINCIPAL	1	1	0
300.5	ASISTENT MEDICAL	PL	1,00	PRINCIPAL	1	1	0
301.5	MOASA	S	1,00	PRINCIPAL	1	1	0
302.5	ASISTENT MEDICAL	PL	1,00	PRINCIPAL	1	1	0
303.5	MOASA	S	1,00	PRINCIPAL	1	1	0
304.5	MOASA	S	1,00	PRINCIPAL	1	1	0
305.5	MOASA	S	1,00	MEDICAL	1	1	0
306.5	ASISTENT MEDICAL	PL	1,00	MEDICAL	1	1	0
307.5	ASISTENT MEDICAL	PL	1,00	PRINCIPAL	1	1	0
308.5	ASISTENT MEDICAL	PL	1,00	PRINCIPAL	1	1	0
309.5	ASISTENT MEDICAL	S	1,00	PRINCIPAL	1	1	0
310.5	ASISTENT MEDICAL	PL	1,00	PRINCIPAL	1	1	0
311.5	MOASA	S	1,00	PRINCIPAL	1	1	0
312.5	ASISTENT MEDICAL	S	1,00	PRINCIPAL	1	1	0
313.5	ASISTENT MEDICAL	S	1,00	MEDICAL	1	1	0
ASISTENTE LA POST FIX - SPIT DE ZI - AVORTURI							
314.5	MOASA	S	1,00	PRINCIPAL	1	1	0
ASISTENTE LA POST FIX - SALA DE NASTERE							
315.5	MOASA	S	1,00	PRINCIPAL	1	1	0
316.5	MOASA	S	1,00	PRINCIPAL	1	1	0

NR. CRT.	FUNCTIA	NIVEL STUDII	CUANTUM POST	GRADUL / TREAPTA PROFESIONALA	NUMAR POSTURI APROBATE	NUMAR POSTURI OCUPATE	NUMAR POSTURI VACANTE
	<i>INFIRMIERE</i>						
317.5	INFIRMIERA	G	1.00	INFIRMIERA	1	1	0
318.5	INFIRMIERA	G	1.00	INFIRMIERA	1	1	0
319.5	INFIRMIERA	G	1.00	INFIRMIERA	1	1	0
320.5	INFIRMIERA	G	1.00	INFIRMIERA	1	1	0
321.5	INFIRMIERA	G	1.00	INFIRMIERA	1	1	0
322.5	INFIRMIERA	G	1.00	INFIRMIERA	1	1	0
323.5	INFIRMIERA	G	1.00	INFIRMIERA	1	1	0
324.5	INFIRMIERA	G	1.00	INFIRMIERA	1	1	0
	<i>INGRUITOARE</i>						
325.5	INGRUITOARE	G	1.00	INGRUITOARE	1	1	0
326.5	INGRUITOARE	G	1.00	INGRUITOARE	1	0	1
	SECTIA: Clinica A.T.I. - 22 paturi din care: Compartiment ATI (SPA) - 2 paturi						
	<i>MEDICI LA PAT</i>						
327.5	MEDIC SEF	S	1.00	PRIMAR	1	0	1
328.5	MEDIC	S	1.00	PRIMAR	1	1	0
329.5	MEDIC	S	1.00	SPECIALIST	1	1	0
330.5	MEDIC	S	1.00	SPECIALIST	1	1	0
331.5	MEDIC	S	1.00	PRIMAR	1	1	0
332.5	MEDIC	S	1.00	PRIMAR	1	1	0
333.5	MEDIC	S	1.00	SPECIALIST	1	1	0
334.0	MEDIC	S	0.50	PRIMAR	0.5	0.5	0
	<i>ASISTENTE LA PAT</i>						
335.0	ASISTENT MEDICAL SEF	PL	1.00	PRINCIPAL	1	1	0
336.0	ASISTENT MEDICAL	PL	1.00	PRINCIPAL	1	1	0
337.0	ASISTENT MEDICAL	S	1.00	PRINCIPAL	1	1	0
338.0	ASISTENT MEDICAL	PL	1.00	PRINCIPAL	1	1	0
339.0	ASISTENT MEDICAL	S	1.00	PRINCIPAL	1	1	0
340.0	ASISTENT MEDICAL	PL	1.00	PRINCIPAL	1	1	0
341.0	ASISTENT MEDICAL	PL	1.00	PRINCIPAL	1	1	0
342.0	ASISTENT MEDICAL	PL	1.00	PRINCIPAL	1	1	0
343.0	ASISTENT MEDICAL	PL	1.00	PRINCIPAL	1	1	0
344.0	ASISTENT MEDICAL	PL	1.00	PRINCIPAL	1	1	0
345.0	ASISTENT MEDICAL	PL	1.00	PRINCIPAL	1	1	0
346.0	ASISTENT MEDICAL	S	1.00	PRINCIPAL	1	1	0
347.0	ASISTENT MEDICAL	S	1.00	PRINCIPAL	1	1	0
348.0	ASISTENT MEDICAL	PL	1.00	PRINCIPAL	1	1	0
349.0	MOASA	S	1.00	PRINCIPAL	1	1	0

NR. CRT.	FUNCTIA	NIVEL STUDII	CUANTUM POST	GRADUL / TREAPTA PROFESIONALA	NUMAR POSTURI APROBATE	NUMAR POSTURI OCUPATE	NUMAR POSTURI VACANTE
353.0	ASISTENT MEDICAL	S	1.00	PRINCIPAL	1	1	0
351.0	ASISTENT MEDICAL	PL	1.00	PRINCIPAL	1	1	0
352.0	ASISTENT MEDICAL	S	1.00	PRINCIPAL	1	1	0
353.0	ASISTENT MEDICAL	PL	1.00	PRINCIPAL	1	1	0
354.0	ASISTENT MEDICAL	S	1.00	PRINCIPAL	1	1	0
355.0	ASISTENT MEDICAL	PL	1.00	PRINCIPAL	1	1	0
356.0	ASISTENT MEDICAL	PL	1.00	PRINCIPAL	1	1	0
357.0	ASISTENT MEDICAL	PL	1.00	PRINCIPAL	1	1	0
358.0	ASISTENT MEDICAL	PL	1.00	PRINCIPAL	1	1	0
359.0	ASISTENT MEDICAL	PL	1.00	PRINCIPAL	1	1	0
360.0	ASISTENT MEDICAL	S	1.00	PRINCIPAL	1	0	1
361.0	ASISTENT MEDICAL	PL	1.00	PRINCIPAL	1	1	0
	REGISTRATOR MEDICAL						
362.0	REGISTRATOR MEDICAL	M	1.00	PRINCIPAL	1	1	0
	INFIRMIERE						
363.0	INFIRMIERA	G	1.00	INFIRMIERA	1	1	0
364.0	INFIRMIERA	G	1.00	INFIRMIERA	1	1	0
365.0	INFIRMIERA	G	1.00	INFIRMIERA	1	1	0
366.0	INFIRMIERA	G	1.00	INFIRMIERA	1	0	1
367.0	INFIRMIERA	G	1.00	INFIRMIERA	1	1	0
368.0	INFIRMIERA	G	1.00	INFIRMIERA	1	0	1
369.0	INFIRMIERA	G	1.00	INFIRMIERA	1	1	0
370.0	INFIRMIERA	G	1.00	INFIRMIERA	1	1	0
371.0	INFIRMIERA	G	1.00	INFIRMIERA	1	1	0
	INGRIDITOARE						
372.0	INGRIDITOARE	G	1.00	INGRIDITOARE	1	1	0
SECTIA: Clinica Neonatologie - 50 posturi, din care: Comp.prematurari - 15 posturi si Compt.terapie Intensiva - 5 posturi							
	MEDICI LA PAT						
373.0	MEDIC	S	1.00	SPECIALIST	1	1	0
374.0	MEDIC	S	1.00	PRIMAR	1	1	0
375.0	MEDIC	S	1.00	SPECIALIST	1	1	0
375.5	MEDIC	S	0.50	PRIMAR	0.5	0	0.5
376.5	MEDIC	S	1.00	SPECIALIST	1	1	0
377.5	MEDIC	S	1.00	SPECIALIST	1	1	0
378.5	MEDIC	S	1.00	SPECIALIST	1	1	0
	ASISTENTE LA PAT						

NR. CRT.	FUNCTIA	NIVEL/STUDII	CUANTUM POST	GRADUL / TREAPTA PROFESIONALA	NUMAR POSTURI APROBATE	NUMAR POSTURI OCUPATE	NUMAR POSTURI VACANTE
379.5	ASISTENT MEDICAL	PL	1.00	PRINCIPAL	1	1	0
380.5	ASISTENT MEDICAL	PL	1.00	PRINCIPAL	1	1	0
381.5	ASISTENT MEDICAL	PL	1.00	PRINCIPAL	1	1	0
382.5	ASISTENT MEDICAL	PL	1.00	PRINCIPAL	1	1	0
383.5	ASISTENT MEDICAL	PL	1.00	PRINCIPAL	1	1	0
384.5	ASISTENT MEDICAL	PL	1.00	PRINCIPAL	1	1	0
385.5	ASISTENT MEDICAL	PL	1.00	PRINCIPAL	1	1	0
386.5	ASISTENT MEDICAL	S	1.00	PRINCIPAL	1	1	0
387.5	ASISTENT MEDICAL	S	1.00	PRINCIPAL	1	1	0
388.5	ASISTENT MEDICAL	PL	1.00	PRINCIPAL	1	1	0
389.5	ASISTENT MEDICAL	PL	1.00	PRINCIPAL	1	1	0
390.5	ASISTENT MEDICAL	PL	1.00	PRINCIPAL	1	0	1
391.5	MOASA	S	1.00	PRINCIPAL	1	1	0
392.5	ASISTENT MEDICAL	PL	1.00	PRINCIPAL	1	1	0
393.5	ASISTENT MEDICAL	PL	1.00	PRINCIPAL	1	1	0
394.5	ASISTENT MEDICAL	PL	1.00	PRINCIPAL	1	1	0
395.5	ASISTENT MEDICAL	PL	1.00	PRINCIPAL	1	1	0
396.5	ASISTENT MEDICAL	S	1.00	PRINCIPAL	1	1	0
397.5	ASISTENT MEDICAL	PL	1.00	MEDICAL	1	1	0
398.5	ASISTENT MEDICAL	PL	1.00	PRINCIPAL	1	1	0
399.5	ASISTENT MEDICAL	PL	1.00	PRINCIPAL	1	1	0
400.5	ASISTENT MEDICAL	PL	1.00	PRINCIPAL	1	1	0
401.5	ASISTENT MEDICAL	PL	1.00	PRINCIPAL	1	1	0
402.5	ASISTENT MEDICAL	PL	1.00	PRINCIPAL	1	1	0
	ASISTENTE LA POST FIX - ASISTENTA SOCIALA						
403.5	ASISTENT MEDICAL	PL	1.00	PRINCIPAL	1	1	0
	INFIRMIERE						
404.5	INFIRMIERA	G	1.00	INFIRMIERA	1	1	0
405.5	INFIRMIERA	G	1.00	INFIRMIERA	1	1	0
406.5	INFIRMIERA	G	1.00	INFIRMIERA	1	1	0
407.5	INFIRMIERA	G	1.00	INFIRMIERA	1	1	0
408.5	INFIRMIERA	G	1.00	INFIRMIERA	1	1	0
409.5	INFIRMIERA	G	1.00	INFIRMIERA	1	1	0
	INGRIJITOARE						
410.5	INGRIJITOARE	G	1.00	INGRIJITOARE	1	0	1
411.5	INGRIJITOARE	G	1.00	INGRIJITOARE	1	1	0
412.5	INGRIJITOARE	G	1.00	INGRIJITOARE	1	1	0
	Comp.prenaturali - 15 paturi						

NR. CRT.	FUNCTIA	NIVEL STUDII	QUANTUM POST	GRADUL / TREAPTA PROFESIONALA	NUMAR POSTURI APROBATE	NUMAR POSTURI OCUPATE	NUMAR POSTURI VACANTE
413.5	MEDIC	S	1.00	SPECIALIST	1	1	0
	<i>MEDICI LA PAT</i>						
	<i>ASISTENTE LA PAT</i>						
414.5	ASISTENT MEDICAL	S	1.00	PRINCIPAL	1	1	0
415.5	ASISTENT MEDICAL	PL	1.00	PRINCIPAL	1	1	0
416.5	ASISTENT MEDICAL	S	1.00	PRINCIPAL	1	1	0
417.5	ASISTENT MEDICAL	PL	1.00	PRINCIPAL	1	1	0
418.5	ASISTENT MEDICAL	S	1.00	PRINCIPAL	1	1	0
	<i>INFIRMIERE</i>						
419.5	INFIRMIERA	G	1.00	INFIRMIERA	1	1	0
420.5	INFIRMIERA	G	1.00	INFIRMIERA	1	1	0
	Compartiment Terapie Intensiva - 5 posturi						
	<i>MEDICI LA PAT</i>						
421.5	MEDIC SEF	S	1.00	PRIMAR	1	1	0
	<i>ASISTENTE LA PAT</i>						
422.5	ASISTENT MEDICAL SEF	S	1.00	PRINCIPAL	1	0	1
423.5	ASISTENT MEDICAL	S	1.00	PRINCIPAL	1	1	0
424.5	ASISTENT MEDICAL	S	1.00	PRINCIPAL	1	1	0
425.5	ASISTENT MEDICAL	S	1.00	PRINCIPAL	1	1	0
426.5	ASISTENT MEDICAL	S	1.00	PRINCIPAL	1	1	0
427.5	ASISTENT MEDICAL	S	1.00	PRINCIPAL	1	1	0
428.5	ASISTENT MEDICAL	S	1.00	PRINCIPAL	1	1	0
429.5	ASISTENT MEDICAL	S	1.00	PRINCIPAL	1	1	0
	SECTIA: Clinica pediatrie - 50 paturi + 3 paturi de zi						
	<i>MEDICI LA PAT</i>						
430.5	MEDIC SEF CLINICA	S	1.00	PRIMAR	1	1	0
431.5	MEDIC	S	1.00	PRIMAR	1	0	1
432.0	MEDIC	S	0.50	PRIMAR	0.5	0.5	0
432.5	MEDIC	S	0.50	PRIMAR	0.5	0.5	0
433.0	MEDIC	S	0.50	PRIMAR	0.5	0.5	0
433.5	MEDIC	S	0.50	PRIMAR	0.5	0.5	0
434.0	MEDIC	S	0.50	PRIMAR	0.5	0.5	0
434.5	MEDIC	S	0.50	PRIMAR	0.5	0.5	0
435.5	MEDIC	S	1.00	PRIMAR	1	1	0
436.5	MEDIC	S	1.00	PRIMAR	1	1	0
437.0	MEDIC	S	0.50	PRIMAR	0.5	0.5	0

Nr. CRT.	FUNCTIA	NIVEL/STUDII	QUANTUM POST	GRADUL/TREAPTA PROFESIONALA	NUMAR POSTURI APROBATE	NUMAR POSTURI OCUPATE	NUMAR POSTURI VACANTE
	<i>ASISTENTE LA PAT</i>						
438.0	ASISTENT MEDICAL SEF	PL	1.00	PRINCIPAL	1	1	0
439.0	ASISTENT MEDICAL	PL	1.00	PRINCIPAL	1	1	0
440.0	ASISTENT MEDICAL	PL	1.00	PRINCIPAL	1	1	0
441.0	ASISTENT MEDICAL	PL	1.00	PRINCIPAL	1	1	0
442.0	ASISTENT MEDICAL	PL	1.00	PRINCIPAL	1	1	0
443.0	ASISTENT MEDICAL	S	1.00	PRINCIPAL	1	1	0
444.0	ASISTENT MEDICAL	S	1.00	PRINCIPAL	1	1	0
445.0	ASISTENT MEDICAL	PL	1.00	PRINCIPAL	1	1	0
446.0	ASISTENT MEDICAL	PL	1.00	PRINCIPAL	1	1	0
447.0	ASISTENT MEDICAL	PL	1.00	PRINCIPAL	1	1	0
448.0	ASISTENT MEDICAL	PL	1.00	PRINCIPAL	1	1	0
449.0	ASISTENT MEDICAL	PL	1.00	PRINCIPAL	1	1	0
450.0	ASISTENT MEDICAL	S	1.00	PRINCIPAL	1	1	0
451.0	ASISTENT MEDICAL	S	1.00	PRINCIPAL	1	1	0
452.0	ASISTENT MEDICAL	S	1.00	MEDICAL	1	1	0
453.0	ASISTENT MEDICAL	PL	1.00	PRINCIPAL	1	1	0
454.0	ASISTENT MEDICAL	PL	1.00	PRINCIPAL	1	1	0
	<i>ASISTENTE LA POST FIX - ASISTENTA SOCIALA</i>						
	<i>INFIRMIERE</i>						
455.0	INFIRMIERA	G	1.00	INFIRMIERA	1	1	0
456.0	INFIRMIERA	G	1.00	INFIRMIERA	1	1	0
457.0	INFIRMIERA	G	1.00	INFIRMIERA	1	1	0
458.0	INFIRMIERA	G	1.00	INFIRMIERA	1	0	1
459.0	INFIRMIERA	G	1.00	INFIRMIERA	1	1	0
460.0	INFIRMIERA	G	1.00	INFIRMIERA	1	0	1
461.0	INFIRMIERA	G	1.00	INFIRMIERA	1	1	0
	<i>INGRIJITOARE</i>						
462.0	INGRIJITOARE	G	1.00	INGRIJITOARE	1	1	0
463.0	INGRIJITOARE	G	1.00	INGRIJITOARE	1	1	0
464.0	INGRIJITOARE	G	1.00	INGRIJITOARE	1	1	0
465.0	INGRIJITOARE	G	1.00	INGRIJITOARE	1	1	0
	SECTIA: Sectia Oncologie Medicala - 30 posturi spt.continua + 6 posturi de d						
	<i>MEDIC LA PAT</i>						
466.0	MEDIC SEF	S	1.00	PRIMAR	1	0	1
467.0	MEDIC	S	1.00	SPECIALIST	1	1	0
468.0	MEDIC	S	1.00	PRIMAR	1	1	0

NR. CRT.	FUNCTIA	NIVEL STUDII	QUANTUM POST	GRADUL / TREAPTA PROFESIONALA	NUMAR POSTURI APROBATE	NUMAR POSTURI OCUPATE	NUMAR POSTURI VACANTE
469.0	MEDIC	S	1.00	SPECIALIST	1	1	0
470.0	MEDIC	S	1.00	PRIMAR	1	1	0
<i>ASISTENTE LA PAT</i>							
471.0	ASISTENT MEDICAL SEF	PL	1.00	PRINCIPAL	1	1	0
472.0	ASISTENT MEDICAL	PL	1.00	PRINCIPAL	1	1	0
473.0	ASISTENT MEDICAL	PL	1.00	PRINCIPAL	1	1	0
474.0	ASISTENT MEDICAL	PL	1.00	PRINCIPAL	1	1	0
475.0	ASISTENT MEDICAL	PL	1.00	PRINCIPAL	1	1	0
476.0	ASISTENT MEDICAL	PL	1.00	PRINCIPAL	1	1	0
477.0	ASISTENT MEDICAL	PL	1.00	PRINCIPAL	1	1	0
478.0	ASISTENT MEDICAL	PL	1.00	PRINCIPAL	1	1	0
479.0	ASISTENT MEDICAL	PL	1.00	PRINCIPAL	1	1	0
480.0	ASISTENT MEDICAL	PL	1.00	DEBUTANT	1	0	1
<i>INFIRMIERE</i>							
481.0	INFIRMIERA	G	1.00	INFIRMIERA	1	1	0
482.0	INFIRMIERA	G	1.00	INFIRMIERA	1	1	0
483.0	INFIRMIERA	G	1.00	INFIRMIERA	1	1	0
484.0	INFIRMIERA	G	1.00	INFIRMIERA	1	1	0
485.0	INFIRMIERA	G	1.00	INFIRMIERA	1	1	0
486.0	INFIRMIERA	G	1.00	INFIRMIERA	1	1	0
<i>INGRIJITOARE</i>							
487.0	INGRIJITOARE	G	1.00	INGRIJITOARE	1	1	0
488.0	INGRIJITOARE	G	1.00	INGRIJITOARE	1	1	0
489.0	INGRIJITOARE	G	1.00	INGRIJITOARE	1	1	0
<i>BRANCARDIERI</i>							
490.0	BRANCARDIER	G	1.60	BRANCARDIER	1	1	0
Secția recuperare, medicina fizică și balneologie - 35 paturi							
<i>MEDICI LA PAT</i>							
491.0	MEDIC SEF	S	1.00	PRIMAR	1	1	0
492.0	MEDIC	S	1.00	SPECIALIST	1	1	0
492.5	MEDIC	S	0.50	PRIMAR	0.5	0.5	0
493.0	MEDIC	S	0.50	PRIMAR	0.5	0.5	0
494.0	MEDIC	S	1.00	SPECIALIST	1	0	1
495.0	MEDIC	S	1.00	PRIMAR	1	1	0
<i>ALT PERSONAL SANITAR SUPERIOR</i>							
498.0	FIZIOKINETOTERAPEUT	S	1.00	PRINCIPAL	1	1	0

NR. CRT.	FUNCȚIA	NIVEL STUDII	CUANTUM POST	GRADUL / TREAȚIA PROFESIONALĂ	NUMAR POSTURI APROBATE	NUMAR POSTURI OCUPATE	NUMAR POSTURI VACANTE
497.0	FIZIOKINETOTERAPEUT	S	1.00	PRINCIPAL	1	1	0
498.0	KINETOTERAPEUT	S	1.00	PRINCIPAL	1	1	0
	<i>ASISTENȚE LA FIZ</i>						
499.0	ASISTENT MEDICAL SEF	PL	1.00	PRINCIPAL	1	0	1
500.0	ASISTENT MEDICAL	PL	1.00	PRINCIPAL	1	1	0
501.0	ASISTENT MEDICAL	PL	1.00	PRINCIPAL	1	1	0
502.0	ASISTENT MEDICAL	PL	1.00	PRINCIPAL	1	1	0
503.0	ASISTENT MEDICAL	PL	1.00	PRINCIPAL	1	1	0
504.0	ASISTENT MEDICAL	PL	1.00	PRINCIPAL	1	1	0
505.0	ASISTENT MEDICAL	PL	1.00	PRINCIPAL	1	1	0
506.0	ASISTENT MEDICAL	PL	1.00	PRINCIPAL	1	0	1
507.0	ASISTENT MEDICAL	PL	1.00	MEDICAL	1	1	0
	<i>INFIRMIERE</i>						
508.0	INFIRMIERA	G	1.00	INFIRMIERA	1	1	0
509.0	INFIRMIERA	G	1.00	INFIRMIERA	1	1	0
510.0	INFIRMIERA	G	1.00	INFIRMIERA	1	1	0
511.0	INFIRMIERA	G	1.00	INFIRMIERA	1	1	0
512.0	INFIRMIERA	G	1.00	INFIRMIERA	1	1	0
	<i>LABORATOARE</i>						
	<i>LABORATOR ANALIZE MEDICALE</i>						
	<i>MEDICI</i>						
513.0	MEDIC SEF	S	1.00	PRIMAR	1	1	0
514.0	MEDIC	S	1.00	PRIMAR	1	1	0
515.0	MEDIC	S	1.00	PRIMAR	1	1	0
516.0	MEDIC	S	1.00	PRIMAR	1	1	0
517.0	MEDIC	S	1.00	PRIMAR	1	1	0
518.0	MEDIC	S	1.00	PRIMAR	1	1	0
519.0	MEDIC	S	1.00	PRIMAR	1	1	0
520.0	MEDIC	S	1.00	PRIMAR	1	0	1
521.0	MEDIC	S	1.00	PRIMAR	1	1	0
522.0	MEDIC	S	1.00	PRIMAR	1	1	0
522.5	MEDIC	S	0.50	PRIMAR	0.5	0	0.5
	<i>ALȚ PERSONAL SANITAR SUPERIOR - CHIMISTI</i>						
523.5	CHIMIST	S	1.00	PRINCIPAL	1	1	0
524.5	CHIMIST	S	1.00	PRINCIPAL	1	1	0
525.5	CHIMIST	S	1.00	PRINCIPAL	1	1	0

NR. CRT.	PUNCTIA	NIVEL STUDIIL	QUANTUM POST	GRADUL / TREAPTA PROFESIONALA	NUMAR POSTURI APROBATE	NUMAR POSTURI OCUPATE	NUMAR POSTURI VACANTE
	<i>ALT PERSONAL SANITAR SUPERIOR - BIOLOGI</i>						
526.5	BIOLOG	S	1.00	PRINCIPAL	1	1	0
527.5	BIOLOG	S	1.00	PRINCIPAL	1	1	0
528.5	BIOLOG	S	1.00	PRINCIPAL	1	1	0
529.5	BIOLOG	S	1.00	PRINCIPAL	1	1	0
530.5	BIOLOG	S	1.00	PRINCIPAL	1	1	0
	<i>ASISTENTE LABORATOR</i>						
531.5	ASISTENT MEDICAL SEF	PL	1.00	PRINCIPAL	1	1	0
532.5	ASISTENT MEDICAL	PL	1.00	PRINCIPAL	1	0	1
533.5	ASISTENT MEDICAL	PL	1.00	PRINCIPAL	1	1	0
534.5	ASISTENT MEDICAL	PL	1.00	PRINCIPAL	1	1	0
535.5	ASISTENT MEDICAL	PL	1.00	MEDICAL	1	1	0
536.5	ASISTENT MEDICAL	PL	1.00	PRINCIPAL	1	1	0
537.5	ASISTENT MEDICAL	PL	1.00	PRINCIPAL	1	1	0
538.5	ASISTENT MEDICAL	PL	1.00	PRINCIPAL	1	1	0
539.5	ASISTENT MEDICAL	PL	1.00	PRINCIPAL	1	1	0
540.5	ASISTENT MEDICAL	PL	1.00	MEDICAL	1	0	1
541.5	ASISTENT MEDICAL	PL	1.00	MEDICAL	1	0	1
542.5	ASISTENT MEDICAL	PL	1.00	PRINCIPAL	1	1	0
543.5	ASISTENT MEDICAL	PL	1.00	MEDICAL	1	1	0
	<i>INGRIJITOARE</i>						
544.5	INGRIJITOARE	G	1.00	INGRIJITOARE	1	1	0
	<i>LABORATOR RADIOLOGIE SI IMAGISTICA MEDICALA</i>						
	<i>MEDICI</i>						
545.5	MEDIC SEF	S	1.00	PRIMAR	1	0	1
546.5	MEDIC	S	1.00	SPECIALIST	1	1	0
547.5	MEDIC	S	1.00	PRIMAR	1	1	0
548.5	MEDIC	S	1.00	PRIMAR	1	1	0
549.5	MEDIC	S	1.00	SPECIALIST	1	0	1
550.5	MEDIC	S	1.00	SPECIALIST	1	0	1
551.0	MEDIC	S	0.50	PRIMAR	0.5	0.5	0
552.0	MEDIC	S	1.00	PRIMAR	1	1	0
	<i>ALT PERSONAL SANITAR SUPERIOR</i>						
553.0	FIZICIAN	S	1.00	PRINCIPAL	1	1	0
	<i>ASISTENTE RADIOLOGIE</i>						
556.0	ASISTENT MEDICAL	PL	1.00	PRINCIPAL	1	1	0

NR. CRT.	FUNCTIA	NIVEL STUDII	QUANTUM POST	GRADUL / TREAPTA PROFESIONALA	NUMAR POSTURI APROBATE	NUMAR POSTURI OCUPATE	NUMAR POSTURI VACANTE
555.0	ASISTENT MEDICAL	PL	1.00	PRINCIPAL	1	1	0
556.0	ASISTENT MEDICAL	PL	1.00	PRINCIPAL	1	1	0
557.0	ASISTENT MEDICAL	PL	1.00	PRINCIPAL	1	1	0
558.0	ASISTENT MEDICAL	S	1.00	PRINCIPAL	1	1	0
559.0	ASISTENT MEDICAL-COORDONATOR	PL	1.00	PRINCIPAL	1	0	1
560.0	ASISTENT MEDICAL	PL	1.00	PRINCIPAL	1	1	0
561.0	ASISTENT MEDICAL	S	1.00	PRINCIPAL	1	1	0
562.0	ASISTENT MEDICAL	PL	1.00	PRINCIPAL	1	1	0
563.0	ASISTENT MEDICAL	PL	1.00	PRINCIPAL	1	1	0
564.0	ASISTENT MEDICAL	PL	1.00	PRINCIPAL	1	1	0
565.0	ASISTENT MEDICAL	PL	1.00	PRINCIPAL	1	1	0
566.0	ASISTENT MEDICAL	PL	1.00	PRINCIPAL	1	1	0
567.0	ASISTENT MEDICAL	PL	1.00	DEBUTANT	1	0	1
	<i>INGRIJITOARE</i>						
568.0	INGRIJITOARE	G	1.00	INGRIJITOARE	1	1	0
569.0	INGRIJITOARE	G	1.00	INGRIJITOARE	1	1	0
	LABORATORUL RECUPERARE, MEDICINA FIZICA SI BALNEOLOGIE						
	<i>ALY PERSONAL SANITAR SUPERIOR</i>						
570.0	PROFESOR CFM	S	1.00	PRINCIPAL	1	1	0
571.0	KINETOTERAPEUT	S	1.00	PRINCIPAL	1	1	0
	<i>ASISTENTE MEDICALE</i>						
572.0	ASISTENT MEDICAL	SSD	1.00	DEBUTANT	1	0	1
573.0	ASISTENT MEDICAL	S	1.00	MEDICAL	1	1	0
574.0	ASISTENT MEDICAL	PL	1.00	PRINCIPAL	1	1	0
575.0	ASISTENT MEDICAL	PL	1.00	PRINCIPAL	1	0	1
576.0	ASISTENT MEDICAL	SSD	1.00	DEBUTANT	1	0	1
577.0	ASISTENT MEDICAL	PL	1.00	PRINCIPAL	1	1	0
578.0	ASISTENT MEDICAL	S	1.00	MEDICAL	1	1	0
579.0	ASISTENT MEDICAL	PL	1.00	PRINCIPAL	1	1	0
580.0	ASISTENT MEDICAL	PL	1.00	PRINCIPAL	1	1	0
	SERVICIUL ANATOMIE PATOLOGICA						
	<i>MEDIC LA POST FIX</i>						
581.0	MEDIC SEF	S	1.00	PRIMAR	1	0	1
581.5	MEDIC	S	0.50	SPECIALIST	0.5	0.0	0.5
582.0	MEDIC	S	0.50	PRIMAR	0.5	0.5	0
583.0	MEDIC	S	1.00	PRIMAR	1	1	0

NR. CRT.	FUNCTIA	NIVEL STUDII	CANTUM POST	GRADUL / TREAPTA PROFESIONALA	NUMAR POSTURI APROBATE	NUMAR POSTURI OCUPATE	NUMAR POSTURI VACANTE
584.0	MEDIC	S	1.00	PRIMAR	1	1	0
	ALT PERSONAL SANITAR SUPERIOR - POST FIX						
585.0	CHIMIST	S	1.00	PRINCIPAL	1	1	0
	ASISTENTE MEDICALE LA POST FIX - ANAT.PAT.						
586.0	ASISTENT MEDICAL	PL	1.00	PRINCIPAL	1	1	0
	ASISTENTE MEDICALE LA POST FIX - CITOLOGIE						
587.0	ASISTENT MEDICAL	PL	1.00	PRINCIPAL	1	1	0
588.0	ASISTENT MEDICAL	PL	1.00	PRINCIPAL	1	1	0
	ALT PERS.MEDIU SANITAR-AUTOPSIER						
589.0	AUTOPSIER	G	1.60	AUTOPSIER	1	1	0
	INGRIJITOARE						
590.0	INGRIJITOARE	G	1.60	INGRIJITOARE	1	1	0
	NUCLEU DE CERCETARE						
	AMBULATORIUL DE SPECIALTATE UNIC						
	I. AMBULATORIUL INTEGRAT ADULTI - CABINETE MEDICALE						
	CABINET MEDICAL - CHIRURGIE GENERALA						
	MEDICI						
591.0	MEDIC	S	1.00	PRIMAR	1	1	0
	ASISTENTE MEDICALE						
592.0	ASISTENT MEDICAL - COORDONATOR	PL	1.00	PRINCIPAL	1	0	1
	CABINET MEDICAL - ENDOCRINOLOGIE						
	ASISTENTE MEDICALE						
593.0	ASISTENT MEDICAL	S	1.00	PRINCIPAL	1	1	0
594.0	ASISTENT MEDICAL	S	1.00	PRINCIPAL	1	1	0
	CABINET MEDICAL - CARDIOLOGIE						
	ASISTENTE MEDICALE						
595.0	ASISTENT MEDICAL	PL	1.80	PRINCIPAL	1	1	0

NR. CRT.	FUNCTIA	NIVEL STUDII	CUANTUM POST	GRADUL / TREAPTA PROFESIONALA	NUMAR POSTURI APROBATE	NUMAR POSTURI OCUPATE	NUMAR POSTURI VACANTE
596.0	ASISTENT MEDICAL	PL	1.00	PRINCIPAL	1	1	0
	CABINET MEDICAL - ORTOPEDIE SI TRAUMATOLOGIE MEDICI						
597.0	MEDIC	S	1.00	PRIMAR	1	1	0
598.0	ASISTENTE MEDICALE ASISTENT MEDICAL MEDICI	PL	1.00	PRINCIPAL	1	1	0
599.0	MEDIC ASISTENTE MEDICALE	S	1.00	PRIMAR	1	1	0
600.0	ASISTENT MEDICAL	PL	1.00	PRINCIPAL	1	1	0
	CABINET MEDICAL - O.R.L. ADULTI MEDICI						
601.0	MEDIC ASISTENTE MEDICALE	S	1.00	PRIMAR	1	1	0
602.0	ASISTENT MEDICAL	PL	1.00	PRINCIPAL	1	1	0
	MEDICI						
603.0	MEDIC ASISTENTE MEDICALE	S	1.00	PRIMAR	1	1	0
604.0	SORA MEDICALA	M	1.00	PRINCIPAL	1	1	0
	CABINET MEDICAL - OFTALMOLOGIE CABINET I ASISTENTE MEDICALE						
605.0	ASISTENT MEDICAL	PL	1.00	MEDICAL	1	1	0
	MEDICI						
606.0	MEDIC	S	1.00	PRIMAR	1	1	0
	CABINET II MEDICI						
607.0	MEDIC ASISTENTE MEDICALE	S	1.00	PRIMAR	1	1	0
608.0	ASISTENT MEDICAL	PL	1.00	PRINCIPAL	1	1	0
	CABINET MEDICAL - NEUROLOGIE MEDICI						
609.0	MEDIC ASISTENTE MEDICALE	S	1.00	PRIMAR	1	1	0

NR. CRT.	FUNCTIA	NIVEL STUDII	QUANTUM POST	GRADUL / TREAPTA PROFESIONALA	NUMAR POSTURI APROBATE	NUMAR POSTURI OCUPATE	NUMAR POSTURI VACANTE
610.0	ASISTENT MEDICAL	PL	1.00	PRINCIPAL	1	0	1
	MEDICI						
611.0	MEDIC	S	1.00	PRIMAR	1	1	0
	ASISTENTE MEDICALE						
612.0	ASISTENT MEDICAL	PL	1.00	MEDICAL	1	0	1
	CABINET MEDICAL - ALERGLOGIE						
	MEDICI						
513.0	MEDIC	S	1.00	SPECIALIST	1	0	1
	ASISTENTE MEDICALE						
514.0	ASISTENT MEDICAL	PL	1.00	DEBUTANT	1	0	1
	MEDICI						
515.0	MEDIC	S	1.00	PRIMAR	1	1	0
	ASISTENTE MEDICALE						
516.0	ASISTENT MEDICAL	PL	1.00	PRINCIPAL	1	0	1
	CABINET MEDICAL - DERMATOVENEROLOGIE						
	MEDICI						
617.0	MEDIC	S	1.00	PRIMAR	1	1	0
	ASISTENTE MEDICALE						
618.0	ASISTENT MEDICAL	PL	1.00	PRINCIPAL	1	1	0
	MEDICI						
619.0	MEDIC	S	1.00	SPECIALIST	1	0	1
	ASISTENTE MEDICALE						
620.0	ASISTENT MEDICAL	PL	1.00	PRINCIPAL	1	1	0
	CABINET MEDICAL - MEDICINA INTERNA						
	ASISTENTE MEDICALE						
621.0	ASISTENT MEDICAL	PL	1.00	DEBUTANT	1	0	1
622.0	ASISTENT MEDICAL	PL	1.00	PRINCIPAL	1	1	0
	CABINET MEDICAL - OBSTETRICI GINECOLOGIE						
	ASISTENTE MEDICALE						
623.0	ASISTENT MEDICAL	PL	1.00	PRINCIPAL	1	1	0
624.0	ASISTENT MEDICAL	PL	1.00	PRINCIPAL	1	1	0
	CABINET MEDICAL - RECUPERARE MEDICINA FIZICA SI BALNEOLOGIE						
	ASISTENTE MEDICALE						
625.0	ASISTENT MEDICAL	PL	1.00	PRINCIPAL	1	1	0
626.0	ASISTENT MEDICAL	PL	1.00	PRINCIPAL	1	1	0

NR. CRT.	FUNCȚIA	NIVEL STUDII	CUANTUM POST	GRADUL / TREAȚIA PROFESIONALĂ	NUMAR POSTURI APROBATE	NUMAR POSTURI OCUPATE	NUMAR POSTURI VACANTE
	CABINET MEDICAL - HEMATOLOGIE						
	ASISTENTE MEDICALE						
627.0	ASISTENT MEDICAL	PL	1.00	PRINCIPAL	1	1	0
	CABINET MEDICAL - UROLOGIE						
	MEDICI						
628.0	MEDIC	S	1.00	PRIMAR	1	1	0
	ASISTENTE MEDICALE						
629.0	ASISTENT MEDICAL	PL	1.00	PRINCIPAL	1	1	0
	MEDICI						
630.0	MEDIC	S	1.00	SPECIALIST	1	0	1
	ASISTENTE MEDICALE						
631.0	ASISTENT MEDICAL	PL	1.00	PRINCIPAL	1	1	0
	CABINET MEDICAL - PSIHIATRIE						
	MEDICI						
632.0	MEDIC	S	1.00	PRIMAR	1	1	0
	ASISTENTE MEDICALE						
633.0	ASISTENT MEDICAL	PL	1.00	PRINCIPAL	1	1	0
	MEDICI						
634.0	MEDIC	S	1.00	PRIMAR	1	1	0
	ASISTENTE MEDICALE						
635.0	ASISTENT MEDICAL	S	1.00	PRINCIPAL	1	1	0
	COMPARTIMENT EXPLORĂRI FUNCȚIONALE						
	ASISTENTE MEDICALE						
	FISIER						
	ÎNGRIJITOARE CURĂȚENIE						
636.0	ÎNGRIJITOARE	G	1.00	ÎNGRIJITOARE	1	1	0
637.0	ÎNGRIJITOARE	G	1.00	ÎNGRIJITOARE	1	1	0
638.0	ÎNGRIJITOARE	G	1.00	ÎNGRIJITOARE	1	1	0
639.0	ÎNGRIJITOARE	G	1.00	ÎNGRIJITOARE	1	1	0
	CABINETUL MEDICINA MUNCH						
	MEDICI						
640.0	MEDIC	S	1.00	PRIMAR	1	1	0
	ASISTENTE MEDICALE						

NR. CRT.	FUNCTIA	NIVEL STUDII	CANTUM POST	GRADUL / TREAPTA PROFESIONALA	NUMAR POSTURI APROBATE	NUMAR POSTURI OCURATE	NUMAR POSTURI VACANTE
641.0	ASISTENT MEDICAL	PL	1.00	PRINCIPAL	1	1	0
	II. AMBULATORIUL INTEGRAT COPII - CABINETE MEDICALE						
	CABINET MEDICAL - PEDIATRIE						
	<i>ASISTENTE MEDICALE</i>						
642.0	ASISTENT MEDICAL	S	1.00	PRINCIPAL	1	1	0
643.0	ASISTENT MEDICAL	PL	1.00	PRINCIPAL	1	1	0
	CABINET MEDICAL - OFTALMOLOGIE COPII						
	<i>MEDICI</i>						
644.0	MEDIC	S	1.00	SPECIALIST	1	1	0
	<i>ASISTENTE MEDICALE</i>						
645.0	ASISTENT MEDICAL	PL	1.00	MEDICAL	1	0	1
	<i>MEDICI</i>						
646.0	MEDIC	S	1.00	PRIMAR	1	1	0
	<i>ASISTENTE MEDICALE</i>						
647.0	ASISTENT MEDICAL	S	1.00	PRINCIPAL	1	1	0
	CABINET MEDICAL - DERMATOVENERELOGIE COPII						
	CABINET I						
	<i>MEDICI</i>						
648.0	MEDIC	S	1.00	PRIMAR	1	1	0
	<i>ASISTENTE MEDICALE</i>						
649.0	ASISTENT MEDICAL	PL	1.00	PRINCIPAL	1	1	0
	CABINET II						
	<i>MEDICI</i>						
650.0	MEDIC	S	1.00	PRIMAR	1	1	0
	<i>ASISTENTE MEDICALE</i>						
651.0	ASISTENT MEDICAL	S	1.00	PRINCIPAL	1	1	0
	CABINET MEDICAL - O.R.L. COPII						
	CABINET I						
	<i>MEDICI</i>						
652.0	MEDIC	S	1.00	PRIMAR	1	1	0
	<i>ASISTENTE MEDICALE</i>						
653.0	ASISTENT MEDICAL	PL	1.00	PRINCIPAL	1	1	0

NR. CRT.	FUNCTIA	NIVEL STUDII	QUANTUM POST	GRADUL / TREAPTA PROFESIONALA	NUMAR POSTURI APROBATE	NUMAR POSTURI OCUPATE	NUMAR POSTURI VACANTE
	CABINET II						
	MEDICI						
654.0	MEDIC	S	1.00	PRIMAR	1	1	0
	ASISTENTE MEDICALE						
655.0	ASISTENT MEDICAL	PL	1.00	PRINCIPAL	1	1	0
	MEDICI						
656.0	MEDIC	S	1.00	PRIMAR	1	1	0
	ASISTENTE MEDICALE						
657.0	ASISTENT MEDICAL	PL	1.00	PRINCIPAL	1	1	0
	CABINET FILTRU						
	FISIER						
	INGRIJITOARE						
658.0	INGRIJITOARE	G	1.00	INGRIJITOARE	1	1	0
659.0	INGRIJITOARE	G	1.00	INGRIJITOARE	1	1	0
	FARMACIE CU CIRCUII INCHIS						
	FARMACIE 1						
	FARMACISTI						
660.0	FARMACIST-SEF	S	1.00	PRIMAR	1	0	1
660.5	FARMACIST	S	0.50	PRIMAR	0.5	0.5	0
661.5	FARMACIST	S	1.00	PRIMAR	1	1	0
662.5	FARMACIST	S	1.00	PRIMAR	1	1	0
663.5	FARMACIST	PL	1.00	FARMACIST	1	0	1
	ASISTENTE MEDICALE						
664.5	ASISTENT MEDICAL	PL	1.00	MEDICAL	1	1	0
665.5	ASISTENT MEDICAL	PL	1.00	PRINCIPAL	1	1	0
666.5	ASISTENT MEDICAL	S	1.00	PRINCIPAL	1	1	0
667.5	ASISTENT MEDICAL	S	1.00	PRINCIPAL	1	1	0
668.5	ASISTENT MEDICAL	PL	1.00	PRINCIPAL	1	1	0
669.5	ASISTENT MEDICAL	PL	1.00	PRINCIPAL	1	1	0
670.5	ASISTENT MEDICAL	S	1.00	PRINCIPAL	1	1	0
671.5	ASISTENT MEDICAL	PL	1.00	PRINCIPAL	1	1	0
672.5	ASISTENT MEDICAL	PL	1.00	PRINCIPAL	1	1	0
	INGRIJITOARE						
673.5	INGRIJITOARE	G	1.00	INGRIJITOARE	1	1	0
	PFG. PERS. INFORMATICA						
674.5	ANALIST PRG.	S	1.00	IA	1	1	0
675.5	OPERATOR DATE	M	1.00	I	1	1	0

NR. CRT.	FUNCTIA	NIVEL STUDII	QUANTUM POST	GRADUL / TRECUTTA PROFESIONALA	NUMAR POSTURI APROBATE	NUMAR POSTURI OCUPATE	NUMAR POSTURI VACANTE
	ALTE STRUCTURI FUNCTIONALE BLOCURI OPERATORII						
	BLOC OPERATOR CL. OBSTETRICĂ - GINECOLOGIE I ASISTENTE MED.						
676.5	ASISTENT MEDICAL -SEF	PL	1.00	PRINCIPAL	1	1	0
677.5	MOASA- suspendat Dir. Ingerari	S	1.00	PRINCIPAL	1	1	0
678.5	ASISTENT MEDICAL	PL	1.00	PRINCIPAL	1	1	0
679.5	ASISTENT MEDICAL	PL	1.00	PRINCIPAL	1	1	0
680.5	ASISTENT MEDICAL	PL	1.00	PRINCIPAL	1	1	0
	INFIRMIERE						
681.5	INFIRMIERA	G	1.00	INFIRMIERA	1	1	0
	BRANCARDIERI						
682.5	BRANCARDIER	G	1.00	BRANCARDIER	1	1	0
	BLOC OPERATOR CL. OBSTETRICĂ - GINECOLOGIE II ASISTENTI MEDICALI						
683.5	ASISTENT MEDICAL	S	1.00	PRINCIPAL	1	1	0
684.5	ASISTENT MEDICAL	PL	1.00	PRINCIPAL	1	1	0
685.5	ASISTENT MEDICAL	PL	1.00	PRINCIPAL	1	1	0
686.5	MOASA	S	1.00	PRINCIPAL	1	1	0
	INFIRMIERE						
687.5	INFIRMIERA	G	1.00	INFIRMIERA	1	1	0
	BRANCARDIERI						
688.5	BRANCARDIER	G	1.00	BRANCARDIER	1	1	0
	CAMERA DE GARDA (DESERVESTE CLINICILE OG I si OG II)						
	ASISTENTI MEDICALI						
689.5	ASISTENT MEDICAL	PL	1.00	PRINCIPAL	1	1	0
690.5	ASISTENT MEDICAL	PL	1.00	PRINCIPAL	1	1	0
691.5	ASISTENT MEDICAL	S	1.00	MEDICAL	1	1	0
692.5	ASISTENT MEDICAL	PL	1.00	PRINCIPAL	1	1	0
693.5	ASISTENT MEDICAL	PL	1.00	PRINCIPAL	1	1	0
	INFIRMIERE						

NR. CRT.	FUNCTIA	NIVEL STUDII	QUANTUM POST	GRADUL / TREAPTĂ PROFESIONALĂ	NUMAR POSTURI APROBATE	NUMAR POSTURI OCUPATE	NUMAR POSTURI VACANTE
694.5	INFIRMIERA	G	1.00	INFIRMIERA	1	1	0
695.5	INFIRMIERA	G	1.00	INFIRMIERA	1	1	0
696.5	INFIRMIERA	G	1.00	INFIRMIERA	1	1	0
697.5	INFIRMIERA	G	1.00	INFIRMIERA	1	1	0
698.5	INFIRMIERA	G	1.00	INFIRMIERA	1	1	0
CAMERA DE GARDA (DESERVESTE CLINICA DE PEDIATRIE)							
<i>ASISTENȚI MEDICALI</i>							
699.5	ASISTENT MEDICAL	PL	1.00	MEDICAL	1	1	0
700.5	ASISTENT MEDICAL	PL	1.00	MEDICAL	1	1	0
701.5	ASISTENT MEDICAL	PL	1.00	MEDICAL	1	1	0
702.5	ASISTENT MEDICAL	S	1.00	PRINCIPAL	1	1	0
703.5	ASISTENT MEDICAL	PL	1.00	MEDICAL	1	1	0
CABINET MEDICINA DENTARA (asigura si urgenta)							
<i>MEDICI</i>							
704.5	MEDIC	S	1.00	PRIMAR	1	0	1
705.5	MEDIC- coordonator	S	1.00	PRIMAR	1	1	0
<i>ASISTENTE</i>							
706.5	ASISTENT MEDICAL	S	1.00	PRINCIPAL	1	1	0
707.5	ASISTENT MEDICAL	S	1.00	PRINCIPAL	1	1	0
CABINETE- PROGRAME DE SANATATE							
CABINET DIABET ZAHARAT, NUTRIȚIE SI BOLI METABOLICE							
<i>MEDICI</i>							
<i>ASISTENTE MEDICALE</i>							
708.5	ASISTENT MEDICAL	PL	1.00	PRINCIPAL	1	1	0
709.5	ASISTENT MEDICAL	PL	1.00	PRINCIPAL	1	1	0
CABINET ONCOLOGIE MEDICALA							
<i>ASISTENTE MEDICALE</i>							
710.5	ASISTENT MEDICAL	PL	1.00	PRINCIPAL	1	1	0
ACTIUNI COMUNE							

NR. CRT.	FUNCTIA	NIVEL STUDII	CUANTUM POST	GRADUL / TREAPTA / PROFESIONALA	NUMAR POSTURI APROBATE	NUMAR POSTURI OCUPATE	NUMAR POSTURI VACANTE
	BUCĂTĂRIA DIETETICĂ FILANTROPIA						
	ASISTENTE MEDICALE LA PONT FIX						
711.5	ASISTENT MEDICAL	PL	1,00	PRINCIPAL	1	1	0
712.5	ASISTENT MEDICAL	PL	1,00	PRINCIPAL	1	1	0
	UNITATE TRANSFUSII SANGUINE						
	ASISTENTE LA POST FIX						
713.0	MEDIC LABORATOR	S	0,50	PRIMAR	0,5	0,5	0
714.0	ASISTENT MEDICAL	S	1,00	PRINCIPAL	1	1	0
715.0	ASISTENT MEDICAL	S	1,00	PRINCIPAL	1	1	0
716.0	ASISTENT MEDICAL	S	1,00	PRINCIPAL	1	1	0
717.0	ASISTENT MEDICAL	PL	1,00	PRINCIPAL	1	1	0
718.0	ASISTENT MEDICAL	PL	1,00	PRINCIPAL	1	1	0
	STATIE CENTRALIZATA DE STERILIZARE						
	ASISTENTE LA POST FIX						
719.0	ASISTENT MEDICAL COORDONATOR	PL	1,00	PRINCIPAL	1	0	1
720.0	ASISTENT MEDICAL	S	1,00	PRINCIPAL	1	1	0
721.0	ASISTENT MEDICAL	PL	1,00	PRINCIPAL	1	1	0
722.0	ASISTENT MEDICAL	PL	1,00	PRINCIPAL	1	1	0
723.0	ASISTENT MEDICAL	S	1,00	MEDICAL	1	1	0
724.0	ASISTENT MEDICAL	PL	1,00	PRINCIPAL	1	1	0
725.0	ASISTENT MEDICAL	PL	1,00	PRINCIPAL	1	1	0
726.0	ASISTENT MEDICAL	S	1,00	PRINCIPAL	1	1	0
727.0	ASISTENT MEDICAL	PL	1,00	PRINCIPAL	1	1	0
728.0	ASISTENT MEDICAL	PL	1,00	PRINCIPAL	1	1	0
	BIBLIOTECA DE EVALUARE SI STATISTICA MEDICALA						
729.0	SEF BIROU	S	1,00	II	1	1	0
730.0	ECONOMIST	S	1,00	IA	1	1	0
731.0	ECONOMIST	S	1,00	IA	1	1	0
732.0	ECONOMIST	S	1,00	IA	1	1	0
733.0	ECONOMIST	S	1,00	IA	1	1	0
733.5	ECONOMIST	S	0,50	IA	0,5	0,5	0
734.5	ECONOMIST	S	1,00	IA	1	1	0
735.5	ANALIST PRG.	S	1,00	IA	1	1	0
736.5	MEDIC	S	1,00	PRIMAR	1	1	0
737.5	ECONOMIST	S	1,00	IA	1	1	0
738.5	ANALIST PRG.	S	1,00	IA	1	1	0

N.R. CRT.	FUNCȚIA	NIVEL STUDII	QUANTUM POST	GRADUL / TREAPȚA PROFESIONALĂ	NUMAR POSTURI APROBATE	NUMAR POSTURI OCUPATE	NUMAR POSTURI VACANTE
739.5	FUNCTIONAR	M	1.00	FUNCTIONAR	1	1	0
740.5	OPERATOR DATE	M	1.00	I	1	1	0
741.5	AJUTOR AN. PROGR.	M	1.00	IA	1	1	0
742.5	STATISTICIAN	M	1.00	IA	1	1	0
743.5	REGISTRATOR MEDICAL	M	1.00	PRINCIPAL	1	1	0
744.5	REGISTRATOR MEDICAL	M	1.00	MEDICAL	1	1	0
745.5	REGISTRATOR MEDICAL	M	1.00	DEBUTANT	1	0	1
746.5	REGISTRATOR MEDICAL	M	1.00	PRINCIPAL	1	1	0
747.5	REGISTRATOR MEDICAL	M	1.00	PRINCIPAL	1	0	1
748.5	REGISTRATOR MEDICAL	M	1.00	DEBUTANT	1	1	0
749.5	REGISTRATOR MEDICAL	M	1.00	PRINCIPAL	1	0	1
750.5	REGISTRATOR MEDICAL	M	1.00	PRINCIPAL	1	1	0
751.5	REGISTRATOR MEDICAL	M	1.00	PRINCIPAL	1	1	0
752.5	REGISTRATOR MEDICAL	M	1.00	PRINCIPAL	1	1	0
753.5	REGISTRATOR MEDICAL	M	1.00	PRINCIPAL	1	1	0
754.5	REGISTRATOR MEDICAL	M	1.00	PRINCIPAL	1	1	0
755.5	REGISTRATOR MEDICAL	M	1.00	PRINCIPAL	1	1	0
756.5	REGISTRATOR MEDICAL	M	1.00	PRINCIPAL	1	1	0
757.5	REGISTRATOR MEDICAL	M	1.00	PRINCIPAL	1	1	0
758.5	REGISTRATOR MEDICAL	M	1.00	PRINCIPAL	1	1	0
759.5	REGISTRATOR MEDICAL	M	1.00	PRINCIPAL	1	1	0
760.5	REGISTRATOR MEDICAL	M	1.00	PRINCIPAL	1	1	0
761.5	REGISTRATOR MEDICAL	M	1.00	PRINCIPAL	1	1	0
762.5	REGISTRATOR MEDICAL	M	1.00	MEDICAL	1	1	0
763.5	REGISTRATOR MEDICAL	M	1.00	PRINCIPAL	1	1	0
				PRINCIPAL	1	1	0
				PRINCIPAL	1	1	0
	SERVICIUL DE MANAGEMENT AL CALITATII SERVICIILOR DE SANATATE						
764.5	SEF SERVICIU	S	1.00	I	1	0	1
765.5	MEDIC	S	1.00	SPECIALIST	1	1	0
766.5	REFERENT DE SPECIALTATE	S	1.00	I	1	1	0
767.5	REFERENT DE SPECIALTATE	S	1.00	I	1	1	0
768.5	REFERENT DE SPECIALTATE	S	1.00	I	1	1	0
769.5	CONSILIER	S	1.00	I	1	1	0
770.5	REFERENT DE SPECIALTATE	S	1.00	I	1	1	0
771.5	REFERENT DE SPECIALTATE	S	1.00	I	1	1	0
772.5	REFERENT DE SPECIALTATE	S	1.00	I	1	1	0
				DEBUTANT	1	1	0
	COMPARTIMENT APARATURA MEDICALA						
773.5	INGINER	S	1.00	IA	1	1	0
774.5	PERSONAL MEDIU TEHNICIAN	PL	1.00	DEBUTANT	1	0	1

NR. CRT.	FUNCTIA	NIVEL STUDII	CUANTUM POST	GRADUL/TREAPTA PROFESIONALA	NUMAR POSTURI APROBATE	NUMAR POSTURI OCUPATE	NUMAR POSTURI VACANTE
	MUNCITORI SPITAL						
	BEROUL APROVIZIONARE - TRANSPORT						
	<i>SOFERI AUTO</i>						
775.5	SOFER AUTOSANITARA	M	1.00	II	1	1	0
776.5	SOFER AUTOSANITARA	M	1.00	II	1	1	0
777.5	SOFER AUTOSANITARA	M	1.00	II	1	1	0
778.5	SOFER AUTOSANITARA	M	1.00	II	1	1	0
779.5	SOFER AUTOSANITARA	M	1.00	II	1	1	0
780.5	SOFER AUTOSANITARA	M	1.00	II	1	1	0
781.5	SOFER	M	1.00	II	1	1	0
782.5	SOFER	M	1.00	II	1	0	1
783.5	SOFER	M	1.00	II	1	1	0
	MUNCITORI APROVIZIONARE						
784.5	MUNCITOR NECALIFICAT	G	1.00	I	3	1	0
785.5	MUNCITOR NECALIFICAT	G	1.00	I	1	0	1
	ATELIER INTRETINERE SI REPARATII						
786.5	SEF ATELIER	SSD	1.00	I	1	0	1
	FORMATIA DE REPARATII, CONSTRUCTII SI INSTALATII						
	<i>ECHIPA I</i>						
787.5	MUNCITOR CALIFICAT -sef echipa	M	1.00	IV	1	0	1
788.5	MUNCITOR CALIFICAT	M	1.00	III	1	1	0
789.5	MUNCITOR CALIFICAT	M	1.00	I	1	1	0
790.5	MUNCITOR CALIFICAT	M	1.00	IV	1	1	0
791.5	MUNCITOR CALIFICAT	M	1.00	II	1	1	0
792.5	MUNCITOR CALIFICAT	M	1.00	IV	1	1	0
	<i>ECHIPA II</i>						
793.5	MUNCITOR CALIFICAT	M	1.00	I	1	1	0
794.5	MUNCITOR CALIFICAT	M	1.00	III	1	1	0
795.5	MUNCITOR CALIFICAT	M	1.00	II	1	1	0
796.5	MUNCITOR CALIFICAT	M	1.00	II	1	1	0
797.5	MUNCITOR CALIFICAT	M	1.00	IV	1	1	0
	FORMATIA DE EXPLOATARE A STATIILOR DE OXIGEN						

NR. CRT.	FUNCTIA	NIVEL STUDII	CUANTUM POST	GRADUL / TREAPTA PROFESIONALA	NUMAR POSTURI APROBATE	NUMAR POSTURI OCUPATE	NUMAR POSTURI VACANTE
	ECHIPA I						
798.5	MUNCITOR CALIFICAT	M	1.00	I	1	1	0
799.5	MUNCITOR CALIFICAT	M	1.00	I	1	1	0
800.5	MUNCITOR CALIFICAT	M	1.00	I	1	1	0
801.5	MUNCITOR CALIFICAT	M	1.00	I	1	1	0
802.5	MUNCITOR CALIFICAT	M	1.00	I	1	0	1
803.5	MUNCITOR CALIFICAT - grup electrogen	M	1.00	I	1	1	0
	ECHIPA II						
804.5	MUNCITOR CALIFICAT	M	1.00	I	1	1	0
805.5	MUNCITOR CALIFICAT	M	1.00	I	1	1	0
806.5	MUNCITOR CALIFICAT - grup electrogen	M	1.00	I	1	1	0
	FORMATIA DE EXPLOATARE SI INTRETINERE A CENTRALELOR TERMICE						
	ECHIPA I						
807.5	MUNCITOR CALIFICAT	M	1.00	II	1	1	0
808.5	MUNCITOR CALIFICAT	M	1.00	II	1	1	0
809.5	MUNCITOR CALIFICAT	M	1.00	II	1	1	0
810.5	MUNCITOR CALIFICAT	M	1.00	IV	1	1	0
811.5	MUNCITOR CALIFICAT	M	1.00	IV	1	0	1
	ECHIPA II						
812.5	MUNCITOR CALIFICAT	M	1.00	II	1	1	0
813.5	MUNCITOR CALIFICAT	M	1.00	III	1	1	0
814.5	MUNCITOR CALIFICAT	M	1.00	II	1	1	0
815.5	MUNCITOR CALIFICAT	M	1.00	II	1	1	0
816.5	MUNCITOR CALIFICAT	M	1.00	II	1	1	0
	BIROUL ADMINISTRATIV						
	SPALATORIA MATERNITĂȚII						
817.5	SPALATOREASA	G	1.60	SPALATOREASA	1	0	1
818.5	SPALATOREASA	G	1.00	SPALATOREASA	1	1	0
819.5	SPALATOREASA	G	1.00	SPALATOREASA	1	1	0
820.5	SPALATOREASA	G	1.00	SPALATOREASA	1	1	0
821.5	SPALATOREASA	G	1.00	SPALATOREASA	1	1	0
822.5	SPALATOREASA	G	1.00	SPALATOREASA	1	1	0
823.5	SPALATOREASA	G	1.00	SPALATOREASA	1	1	0
824.5	SPALATOREASA	G	1.00	SPALATOREASA	1	1	0

NR. CRT.	FUNCTIA	NIVEL STUDIIL	CUANTUM POST	GRADUL / TREAPTA PROFESIONALA	NUMAR POSTURI APROBATE	NUMAR POSTURI OCUPATE	NUMAR POSTURI VACANTE
	SPĂLĂTORIA CL.PEDIATRIE						
824.5	SPALATOREASA	G	1.09	SPALATOREASA	1	0	1
825.5	SPALATOREASA	G	1.09	SPALATOREASA	1	0	1
	PERSONAL-DESERVIRE GENERALĂ						
826.5	PORTAR	G	1.00	PORTAR	1	1	0
827.5	PORTAR	G	1.00	PORTAR	1	1	0
828.5	PORTAR	G	1.00	PORTAR	1	1	0
829.5	PORTAR	G	1.00	PORTAR	1	1	0
830.5	PORTAR	G	1.00	PORTAR	1	1	0
831.5	PORTAR	G	1.00	PORTAR	1	1	0
832.5	PAZNIC	G	1.00	PAZNIC	1	1	0
833.5	PORTAR	G	1.00	PORTAR	1	1	0
834.5	PAZNIC	G	1.00	PAZNIC	1	1	0
835.5	PAZNIC	G	1.00	PAZNIC	1	1	0
836.5	PAZNIC	G	1.00	PAZNIC	1	1	0
837.5	PAZNIC	G	1.00	PAZNIC	1	1	0
838.5	PAZNIC	G	1.00	PAZNIC	1	1	0
	CENTRALA TELEFONICĂ						
839.5	MUNCITOR CALIFICAT	M	1.00	III	1	1	0
840.5	MUNCITOR CALIFICAT	M	1.00	III	1	1	0
841.5	MUNCITOR CALIFICAT	M	1.00	III	1	1	0
842.5	MUNCITOR CALIFICAT	M	1.00	III	1	1	0
843.5	MUNCITOR CALIFICAT	M	1.00	III	1	1	0
	BLOC ALIMENTAR "MATERNITATE"						
	BUCATARIE						
844.5	MUNCITOR CALIFICAT	M	1.00	IV	1	1	0
845.5	MUNCITOR CALIFICAT	M	1.00	II	1	1	0
846.5	MUNCITOR CALIFICAT	M	1.00	IV	1	1	0
847.5	MUNCITOR CALIFICAT	M	1.00	III	1	0	1
848.5	MUNCITOR CALIFICAT	M	1.00	III	1	1	0
849.5	MUNCITOR CALIFICAT	M	1.00	III	1	0	1
	SALA DE MESE "MATERNITATE"						
	BLOC ALIMENTAR CL.PEDIATRIE						
850.5	MUNCITOR CALIFICAT	M	1.00	II	1	1	0
851.5	MUNCITOR CALIFICAT	M	1.00	II	1	1	0

NR. CRP.	FUNCTIA	NIVEL STUDII	QUANTUM POST	GRADUL / TREAPTA PROFESIONALA	NUMAR POSTURI APROBATE	NUMAR POSTURI OCUPATE	NUMAR POSTURI VACANTE
	COMPARTIMENT LENJERIE MATERNITATE						
	COMPARTIMENT LENJERIE CL-PEDIATRIE						
852.5	MUNCITOR CALIFICAT	M	1.00	I	1	1	0
853.5	MUNCITOR CALIFICAT	M	1.80	II	1	1	0
	ZONE VERZI						
854.5	MUNCITOR NECALIFICAT	G	1.00				
855.5	MUNCITOR NECALIFICAT	G	1.00	I	1	0	1
856.5	MUNCITOR NECALIFICAT	G	1.00	I	1	1	0
857.5	MUNCITOR NECALIFICAT	G	1.00	I	1	1	0
	INGRIJITOARE CURATENIE AD-JIV.						
858.5	INGRIJITOARE		1.00		1	0	1
859.5	COMPARTIMENT CONESIONAL						
	PREOT	S	1.00	I	1	1	0
	TOTAL POSTURI ASIGURARI		859.50		859.50	754.50	105.00

TOTAL POSTURI ASIGURARI = 859.5

MANAGER,
Dr. Radu Liviu-Ionuț

DIRECTOR MEDICAL,
Dr. Dălmățescu Andreea

DIRECTOR FIN.-CONTABIL,
Ec. Staicu Anamaria Lilliana

ȘEF SERVICIUL R.U.O.N.S. (delegat),
Ec. Cârșocean Elena

COMP. JURIDIC,
C.-J. Socoteanu Anca-Daiana